



Comité de Operaciones de Emergencia

(Críticidad en Agua Potable, Inundaciones, Deslizamientos de tierra y
Desbordamiento de ríos)

Reporte 185

Domingo, 30 de marzo de 2025



EL NUEVO
**ECUADOR
RESUELVE**

Ministerio del Ambiente, Agua
y Transición Ecológica



República
del Ecuador

Gobiernos Autónomos Descentralizados Municipales (**GADM**) con problemas en el abastecimiento de agua a la población.

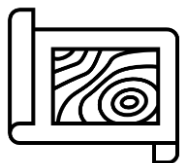

26 GADM
(12%)

PRESENTAN PROBLEMAS DE ABASTECIMIENTO DE AGUA.

- CORTES DE ELECTRICIDAD (CE)
- INUNDACIONES (I)
- DESLAVES (D)
- OTROS (O)

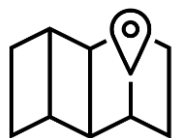

195 GADM
(88%)

NO PRESENTAN PROBLEMAS DE ABASTECIMIENTO DE AGUA.

Fuente: Subsecretaría de Agua Potable, Saneamiento, Riego y Drenaje – SAPSRD
(Corte de la información: 25 de marzo de 2025 / 11h00)



EL NUEVO
ECUADOR
RESUELVE

Ministerio del Ambiente, Agua
y Transición Ecológica

Reporte de los 26 GADM con desabastecimiento de agua potable



| NÚMERO | CATEGORÍA | CANTÓN | CE | I | D | O |
|--------|-----------|------------------|----|----|----|---|
| 4 | Muy Alta | • ATACAMES | | | | ● |
| | | • ESMERALDAS | | | | ● |
| | | • QUININDÉ | | | | ● |
| | | • RÍO VERDE | | | | ● |
| 7 | Alta | • CALVAS | | | ● | |
| | | • CHAHUARPAMBA | | | ● | |
| | | • JAMA | ● | | ● | |
| | | • MANTA | | | ● | |
| | | • OLMEDO | ● | | ● | |
| | | • PORTOVIEJO | | | ● | |
| | | • PUYANGO | | | ● | |
| 15 | Baja | • CAYAMBE | | | ● | |
| | | • CELICA | | | ● | |
| | | • DAULE | | | ● | ● |
| | | • FLAVIO ALFARO | | | ● | ● |
| | | • IBARRA | | | ● | ● |
| | | • JARAMIJÓ | | | ● | ● |
| | | • LA MANÁ | | | ● | ● |
| | | • LOJA | | | ● | ● |
| | | • LOMAS DE SARG. | | | ● | ● |
| | | • OLMEDO | | | ● | ● |
| | | • ORELLANA | | | ● | ● |
| | | • PIÑAS | | | ● | ● |
| | | • PLAYAS | | | ● | ● |
| | | • SANTA ELENA | ● | | ● | ● |
| | | • TOSAGUA | | | ● | ● |
| 26 | GADM | | 5 | 10 | 17 | |

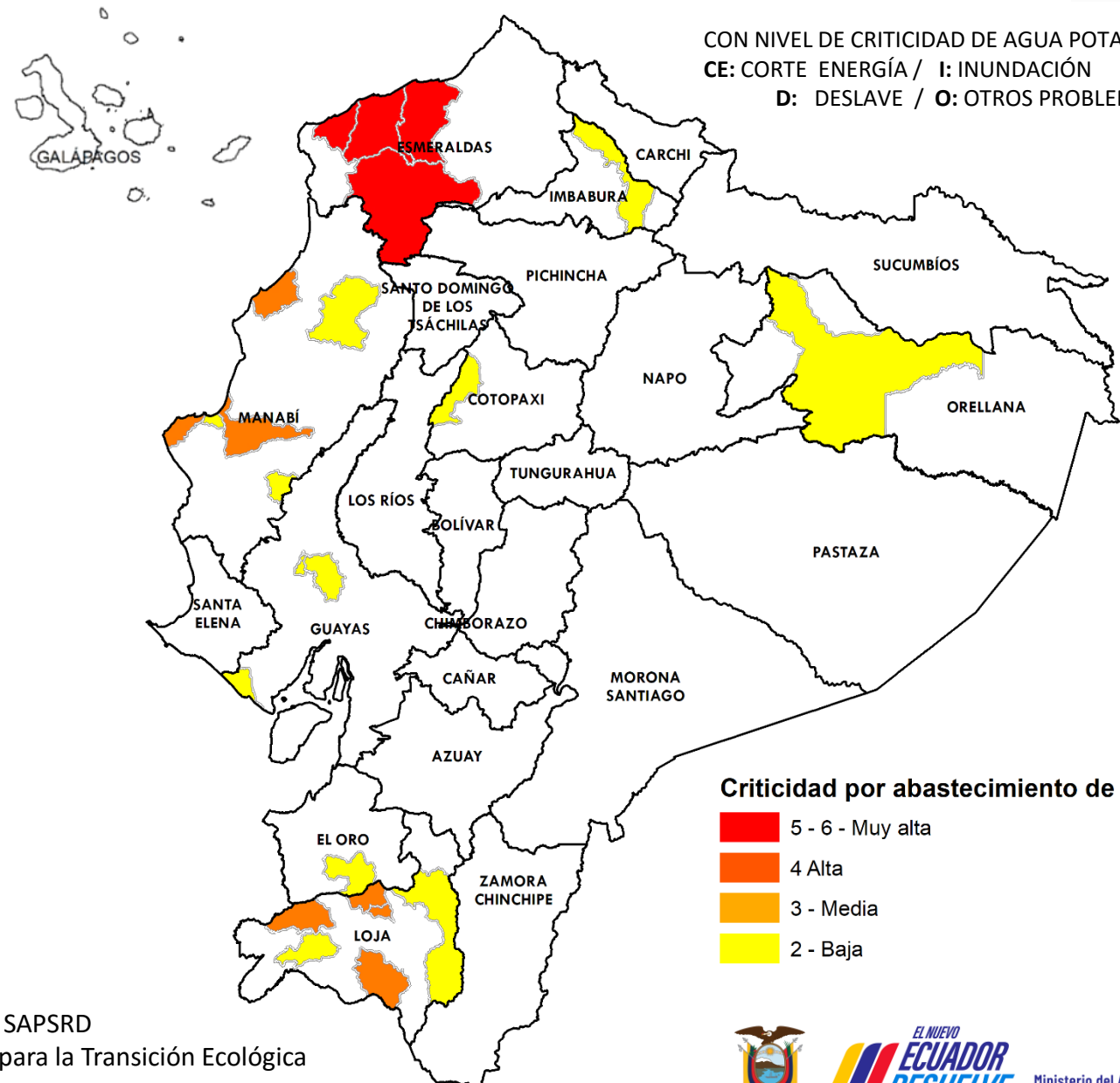

Fuente: MAATE - Subsecretaría de Agua Potable, Saneamiento, Riego y Drenaje – SAPSRD

Elaboración: MAATE - Dirección de Educación e Información Ambiental e Hídrica para la Transición Ecológica
 - Dirección de Comunicación Social

Criticidad por abastecimiento de agua

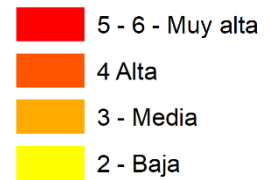

EL NUEVO
**ECUADOR
 RESUELVE**

Ministerio del Ambiente, Agua y Transición Ecológica

Afectaciones Agrícolas por provincia del 01 de enero al 28 de marzo de 2025 (Inundaciones + Deslizamientos de tierra + Desbordamientos de ríos)

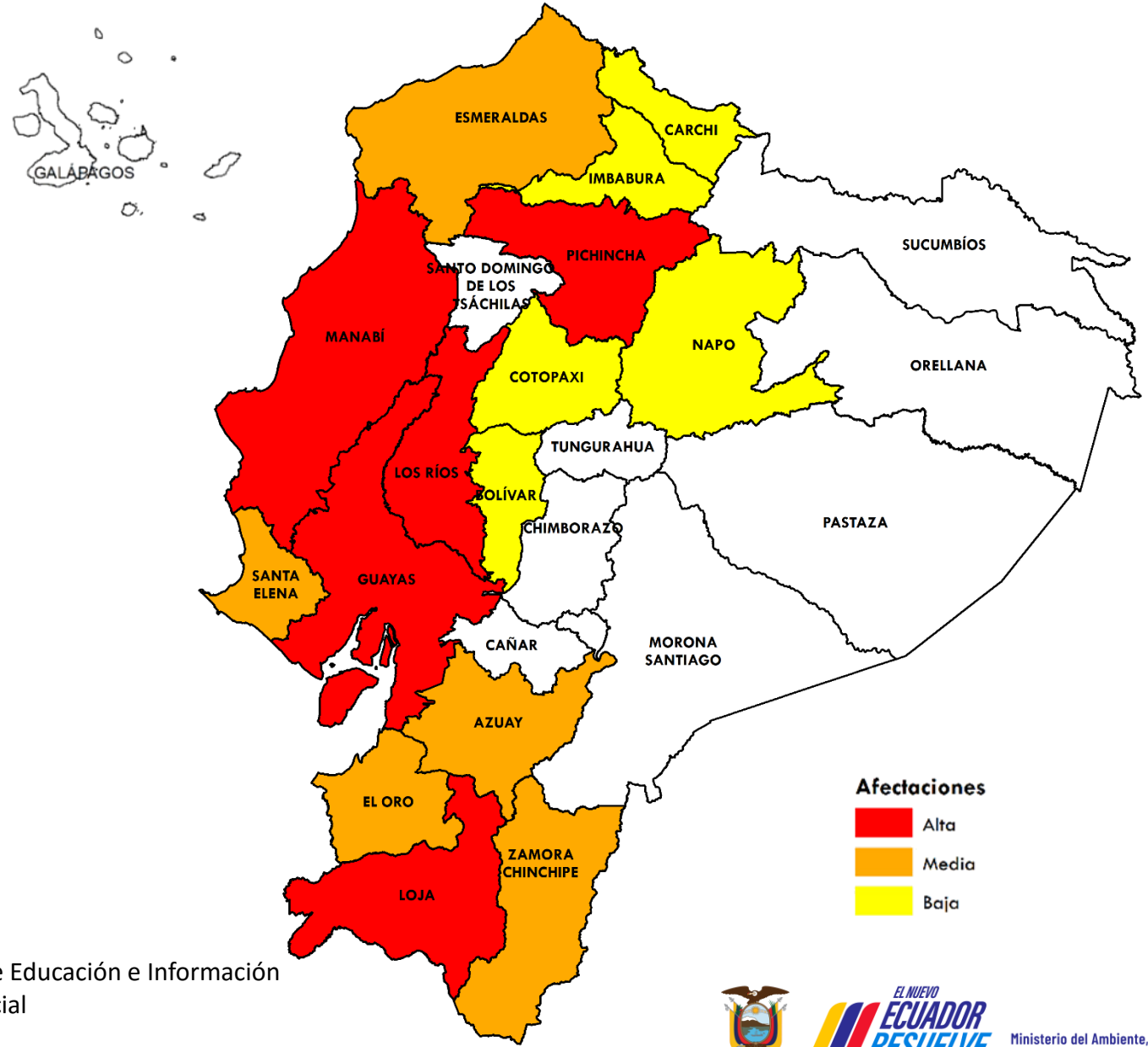

| NÚMERO | CATEGORÍA | PROVINCIA | HECTÁREAS AFECTADAS |
|--------|-----------------------------|------------------------------------------------------------------------------------------------------------------------------------------------------|---------------------|
| 5 | Alta | <ul style="list-style-type: none"> • MANABÍ • LOS RÍOS • GUAYAS • LOJA • PICHINCHA | 22.253,88 |
| 5 | Media | <ul style="list-style-type: none"> • ESMERALDAS • EL ORO • AZUAY • ZAMORA CHINCHIPE • SANTA ELENA | 1.237,66 |
| 5 | Baja | <ul style="list-style-type: none"> • COTOPAXI • IMBABURA • BOLÍVAR • CARCHI • NAPO | 40,97 |
| 15 | PROVINCIAS CON AFECTACIONES | | |

Fuente: Ministerio de Agricultura y Ganadería

Elaboración: Ministerio del Ambiente, Agua y Transición Ecológica - Dirección de Educación e Información Ambiental e Hídrica para la Transición Ecológica - Dirección de Comunicación Social



Criticidad por provincia por Inundaciones, Deslizamiento de tierras o Desbordamiento de ríos (Desabastecimiento de agua + Afectaciones agrícolas)



NÚMERO CATEGORÍA PROVINCIA

8

Media

- COTOPAXI
- EL ORO
- ESMERALDAS
- GUAYAS
- IMBABURA
- LOJA
- MANABÍ
- PICHINCHA

9

Baja

- AZUAY
- BOLÍVAR
- CARCHI
- LOS RÍOS
- NAPO
- ORELLANA
- SANTA ELENA
- SANTO DOMINGO DE LOS TSACHILAS
- ZAMORA CHINCHIPE

17

PROVINCIAS CON AFECTACIONES

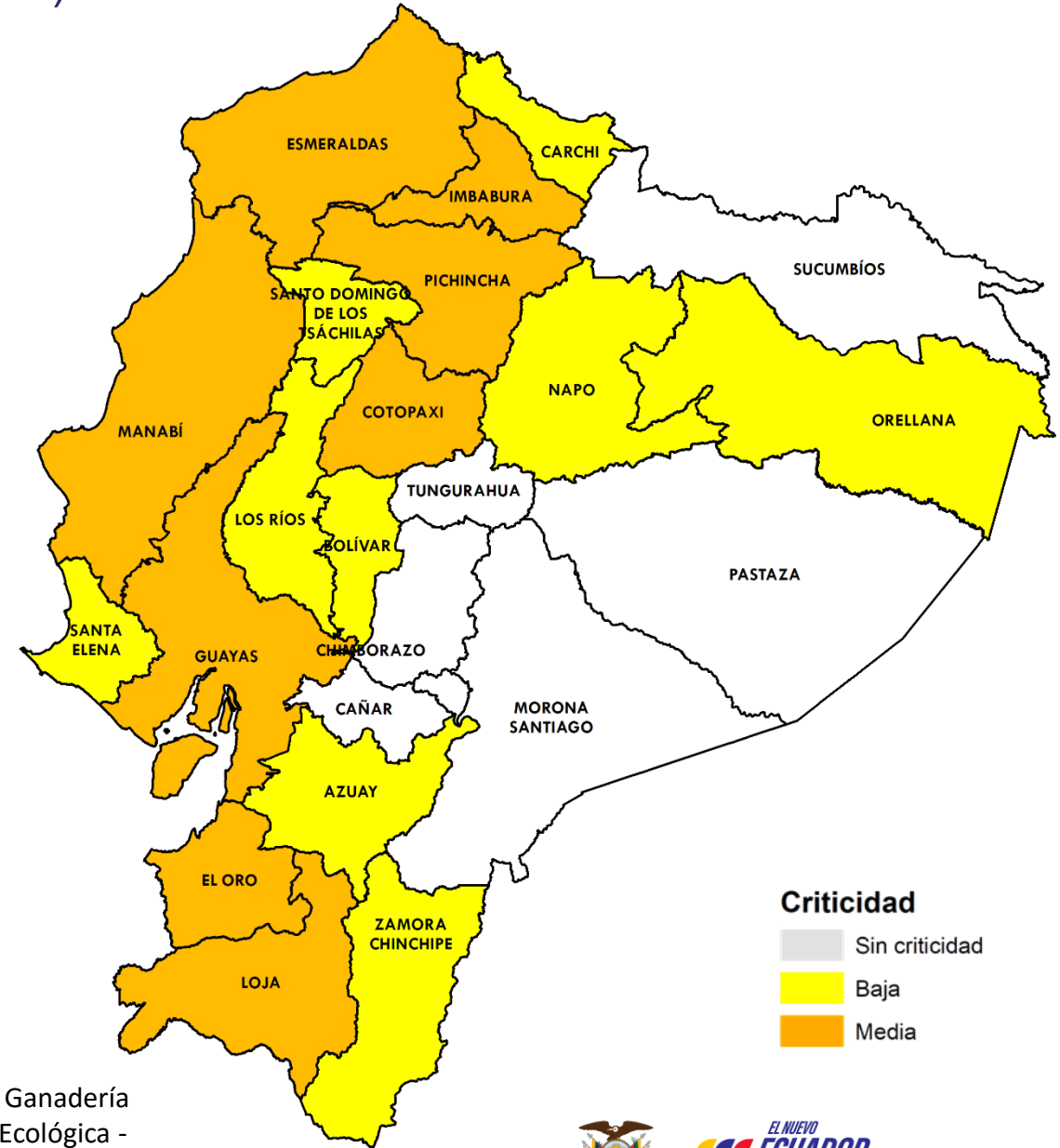
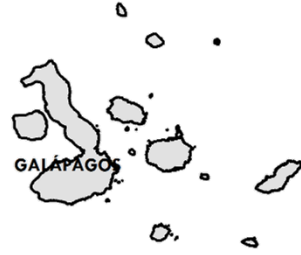

Criticidad
 Sin criticidad
 Baja
 Media

Fuente: Subsecretaría de Agua Potable, Saneamiento, Riego y Drenaje ; Ministerio de Agricultura y Ganadería
Elaboración: MAATE- Dirección de Educación e Información Ambiental e Hídrica para la Transición Ecológica - Dirección de Comunicación Social



Evento

Provincias afectadas



**GADM
con problemas
abastecimiento
Agua**

0 Corte de energía
17 Otros problemas
5 Inundaciones
10 Deslaves

Sierra: Cotopaxi, Imbabura y Loja.
Costa: El Oro, Esmeraldas, Guayas y Manabí.
Amazonía: Orellana.



**Provincias
afectadas
Sector Agrícola**

15 más afectadas

Sierra: Azuay, Bolívar, Carchi, Cotopaxi, Imbabura, Loja y Pichincha.
Costa: El Oro, Esmeraldas, Guayas, Los Ríos, Manabí y Santa Elena.
Amazonía: Napo y Zamora Chinchipe.



De las **17** provincias con algún grado de afectación, **Guayas, Loja, Los Ríos, Manabí y Pichincha** presentan **2** de las **2** variables analizadas.





EL NUEVO
ECUADOR
RESUELVE

**Ministerio del Ambiente, Agua
y Transición Ecológica**