

Comité de Operaciones de Emergencia

(Críticidad en Agua Potable, Inundaciones, Deslizamientos de tierra y Desbordamiento de ríos)

Reporte 179

Lunes, 24 de marzo de 2025



EL NUEVO
ECUADOR
RESUELVE

Ministerio del Ambiente, Agua
y Transición Ecológica



República
del Ecuador

Gobiernos Autónomos Descentralizados Municipales (**GADM**) con problemas en el abastecimiento de agua a la población.



21 GADM
(10%)

PRESENTAN PROBLEMAS DE ABASTECIMIENTO DE AGUA.

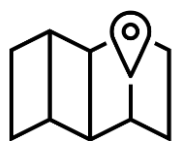

200 GADM
(90%)

NO PRESENTAN PROBLEMAS DE ABASTECIMIENTO DE AGUA.

Fuente: Subsecretaría de Agua Potable, Saneamiento, Riego y Drenaje – SAPSRD
(Corte de la información: 20 de marzo de 2025 / 22h00)



EL NUEVO
ECUADOR
RESUELVE

Ministerio del Ambiente, Agua
y Transición Ecológica

Reporte de los 21 GADM con desabastecimiento de agua potable



NÚMERO	CATEGORÍA	CANTÓN	CE	I	D	O
5	Muy Alta	<ul style="list-style-type: none"> • ATACAMES • ESMERALDAS • MANTA • QUININDÉ • RÍO VERDE 		●		●●●●
5	Alta	<ul style="list-style-type: none"> • CALVAS • CHAHUARPAMBA • OLMEDO • PIÑAS • PORTOVIEJO 		●	●●●	●●●●●
2	Media	<ul style="list-style-type: none"> • DAULE • LOMAS DE SARGENTILLO 		●	●	●
9	Baja	<ul style="list-style-type: none"> • CAYAMBE • CELICA • IBARRA • LOJA • OLMEDO • ORELLANA • PLAYAS • SANTA ELENA • TULCAN 	●	●●●●●	●●●●●	●
21	GADM		1	8	8	17

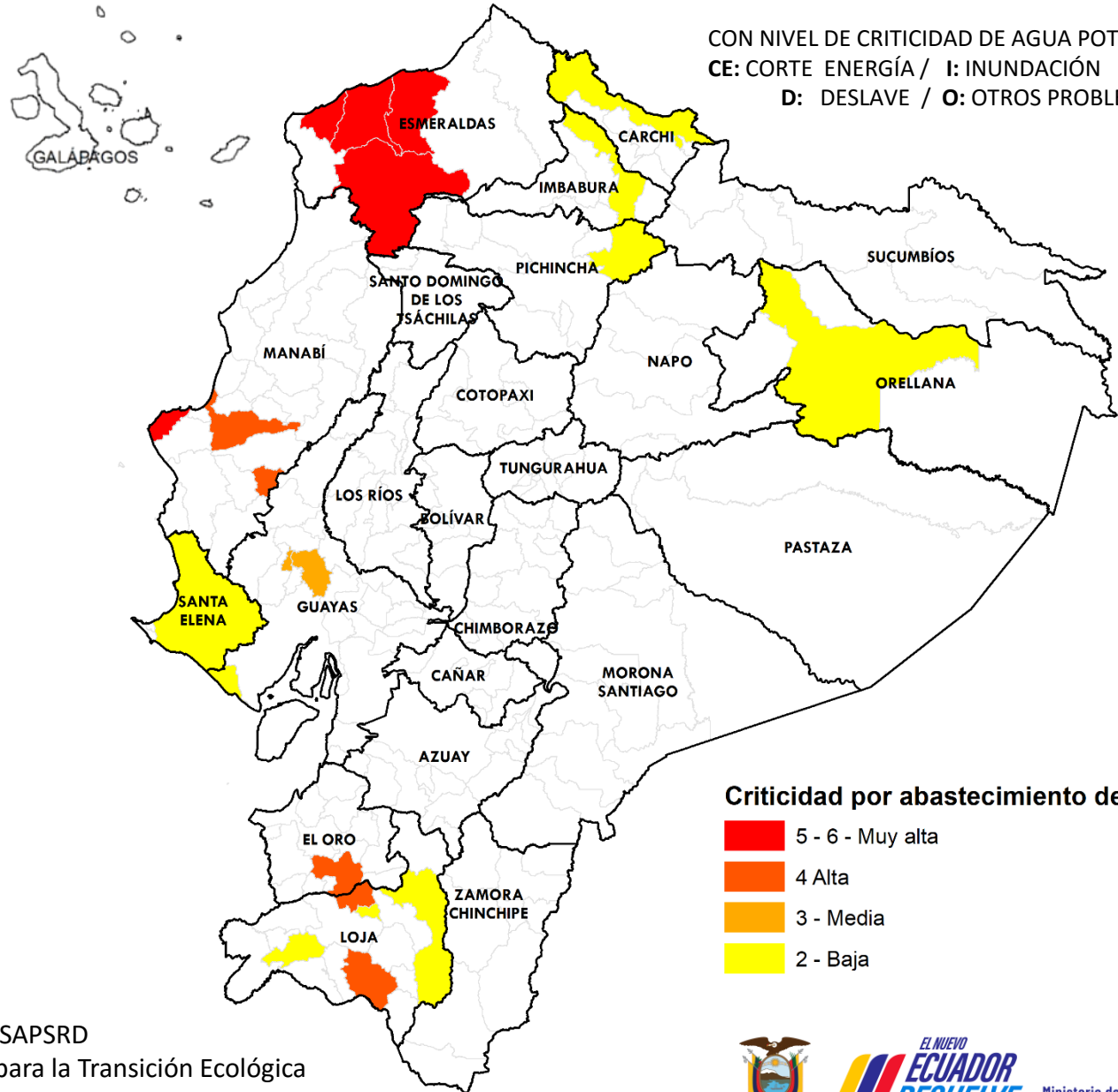

Fuente: MAATE - Subsecretaría de Agua Potable, Saneamiento, Riego y Drenaje – SAPSRD
 Elaboración: MAATE - Dirección de Educación e Información Ambiental e Hídrica para la Transición Ecológica
 - Dirección de Comunicación Social

Criticidad por abastecimiento de agua

- 5 - 6 - Muy alta
- 4 - Alta
- 3 - Media
- 2 - Baja

Afectaciones Agrícolas por provincia del 01 de enero al 21 de marzo de 2025 (Inundaciones + Deslizamientos de tierra + Desbordamientos de ríos)

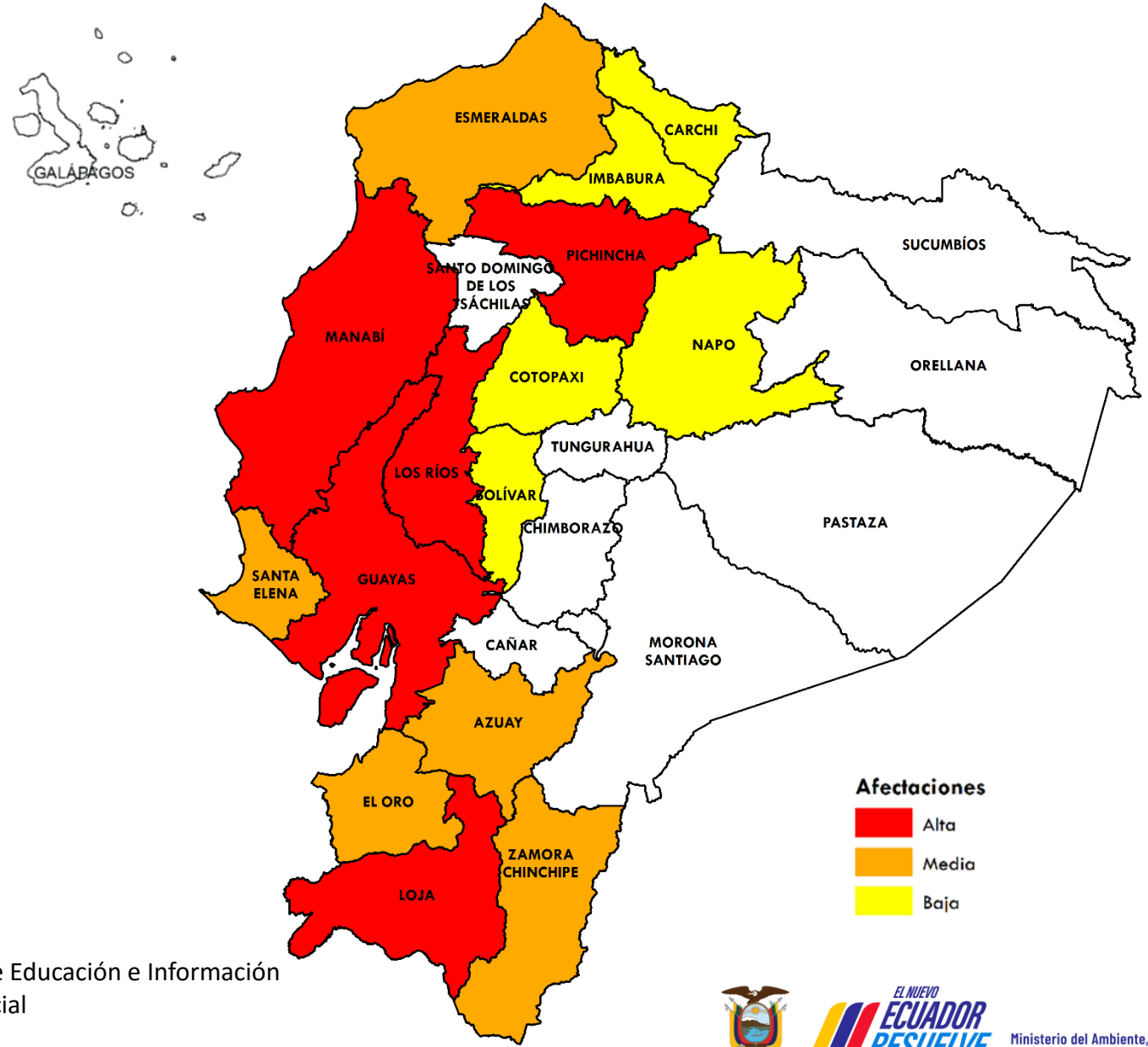

NÚMERO	CATEGORÍA	PROVINCIA	HECTÁREAS AFECTADAS
5	Alta	<ul style="list-style-type: none"> • MANABÍ • LOS RÍOS • GUAYAS • LOJA • PICHINCHA 	21.064,73
5	Media	<ul style="list-style-type: none"> • ESMERALDAS • EL ORO • AZUAY • ZAMORA CHINCHIPE • SANTA ELENA 	1180,30
5	Baja	<ul style="list-style-type: none"> • COTOPAXI • IMBABURA • BOLÍVAR • CARCHI • NAPO 	60,92
15	PROVINCIAS CON AFECTACIONES		

Fuente: Ministerio de Agricultura y Ganadería

Elaboración: Ministerio del Ambiente, Agua y Transición Ecológica - Dirección de Educación e Información Ambiental e Hídrica para la Transición Ecológica - Dirección de Comunicación Social



Criticidad por provincia por Inundaciones, Deslizamiento de tierras o Desbordamiento de ríos (Desabastecimiento de agua + Afectaciones agrícolas)



NÚMERO CATEGORÍA PROVINCIA

8

Media

- EL ORO
- ESMERALDAS
- GUAYAS
- IMBABURA
- LOJA
- MANABÍ
- PICHINCHA
- SANTA ELENA

8

Baja

- AZUAY
- BOLÍVAR
- CARCHI
- COTOPAXI
- LOS RÍOS
- NAPO
- ORELLANA
- ZAMORA CHINCHIPE

16

PROVINCIAS
CON AFECTACIONES

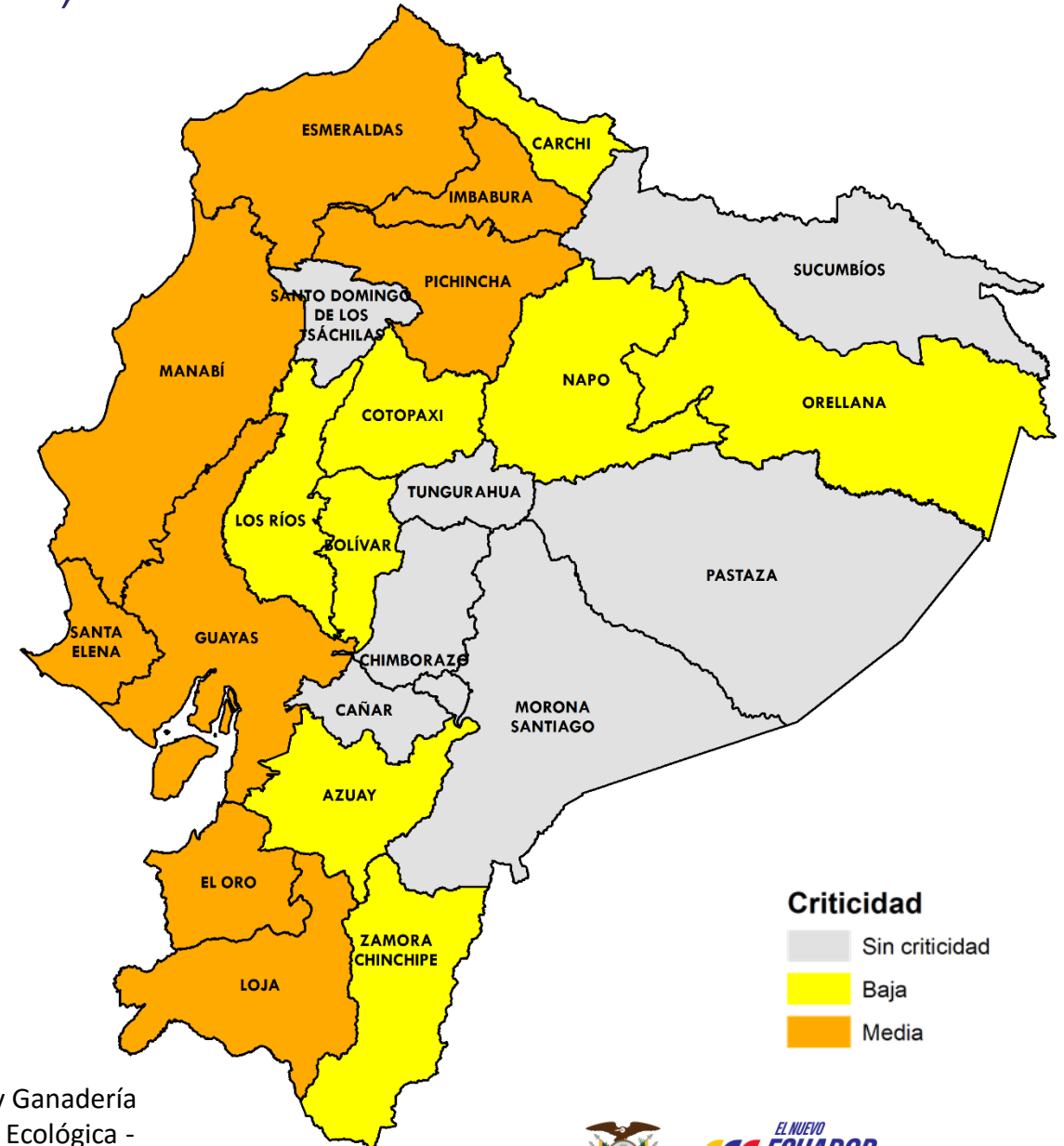
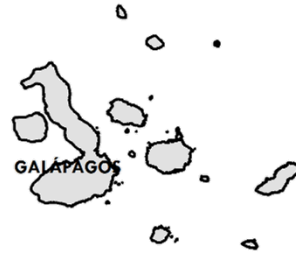

Criticidad

- Sin criticidad
- Baja
- Media

Fuente: Subsecretaría de Agua Potable, Saneamiento, Riego y Drenaje ; Ministerio de Agricultura y Ganadería
Elaboración: MAATE- Dirección de Educación e Información Ambiental e Hídrica para la Transición Ecológica - Dirección de Comunicación Social





Evento

Provincias afectadas



**GADM
con problemas
abastecimiento
Agua**

- 1** Corte de energía
- 17** Otros problemas
- 8** Inundaciones
- 8** Deslaves

Sierra: Imbabura, Loja y Pichincha.
Costa: El Oro, Esmeraldas, Guayas y Manabí.
Amazonía: Orellana.



**Provincias
afectadas
Sector Agrícola**

16 más afectadas

Sierra: Azuay, Bolívar, Carchi, Cotopaxi, Imbabura, Loja y Pichincha.
Costa: El Oro, Esmeraldas, Guayas, Los Ríos, Manabí y Santa Elena.
Amazonía: Napo, Orellana y Zamora Chinchipe.



De las **16** provincias con algún grado de afectación, **Guayas, Loja, Los Ríos, Manabí y Pichincha** presentan **2** de las **2** variables analizadas.





EL NUEVO
ECUADOR
RESUELVE

**Ministerio del Ambiente, Agua
y Transición Ecológica**