

# Comité de Operaciones de Emergencia

(Críticidad en Agua Potable, Inundaciones, Deslizamientos de tierra y  
Desbordamiento de ríos)

Reporte 167

Miércoles, 12 de marzo de 2025



*EL NUEVO*  
**ECUADOR**  
**RESUELVE**

Ministerio del Ambiente, Agua  
y Transición Ecológica



República  
del Ecuador

# Gobiernos Autónomos Descentralizados Municipales (**GADM**) con problemas en el abastecimiento de agua a la población.

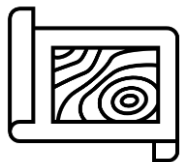

**9 GADM**  
(4%)

PRESENTAN PROBLEMAS DE ABASTECIMIENTO DE AGUA.

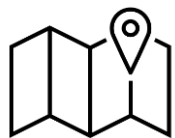

**31 GADM**  
(14%)

NO PRESENTAN PROBLEMAS DE ABASTECIMIENTO DE AGUA.



**182 GADM**  
(82%)

NO REPORTAN INFORMACIÓN AL ARCA.

**Fuente:** Agencia de Regulación y Control del Agua – ARCA (Corte 11 de marzo de 2025)



EL NUEVO  
**ECUADOR**  
**RESUELVE**

Ministerio del Ambiente, Agua  
y Transición Ecológica

# Reporte de los 2 GADM con desabastecimiento de agua potable por ENERGÍA ELÉCTRICA



NÚMERO

CATEGORÍA

CANTÓN



2

Baja

- IBARRA
- DURÁN

2

GADM

CON DESABASTECIMIENTO DE AGUA POTABLE POR ENERGÍA ELÉCTRICA REPORTADOS

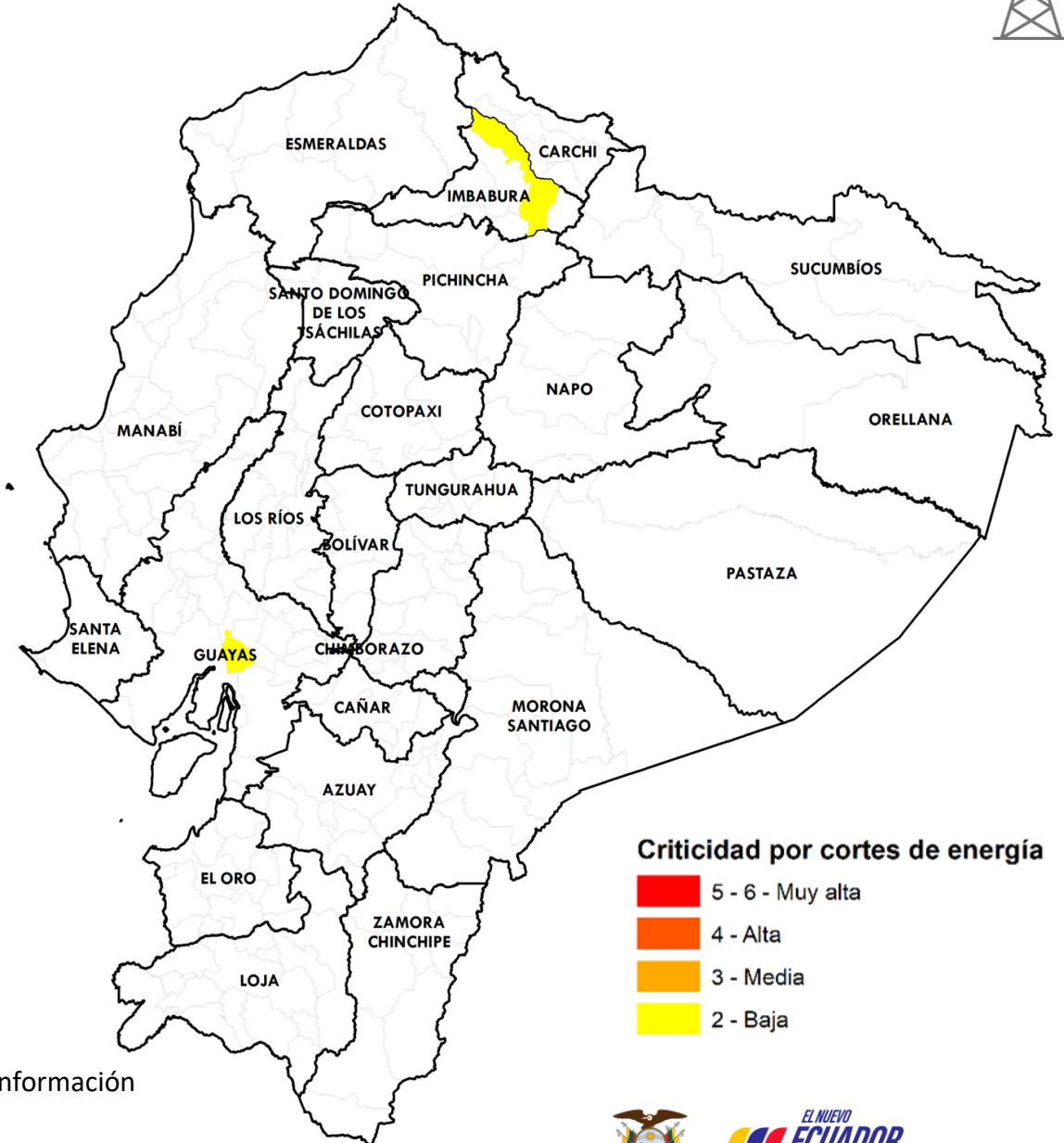

Fuente: Agencia de Regulación y Control del Agua

Elaboración: Ministerio del Ambiente, Agua y Transición Ecológica - Dirección de Educación e Información Ambiental e Hídrica para la Transición Ecológica - Dirección de Comunicación Social



EL NUEVO  
**ECUADOR  
RESUELVE**

Ministerio del Ambiente, Agua y Transición Ecológica

# Reporte de los 2 GADM con desabastecimiento de agua potable por OTROS PROBLEMAS



NÚMERO

CATEGORÍA

CANTÓN



2

Baja

- CATAMAYO
- ORELLANA

2

GADM

CON NIVEL DE CRITICIDAD DE AGUA POTABLE POR OTROS PROBLEMAS REPORTADOS

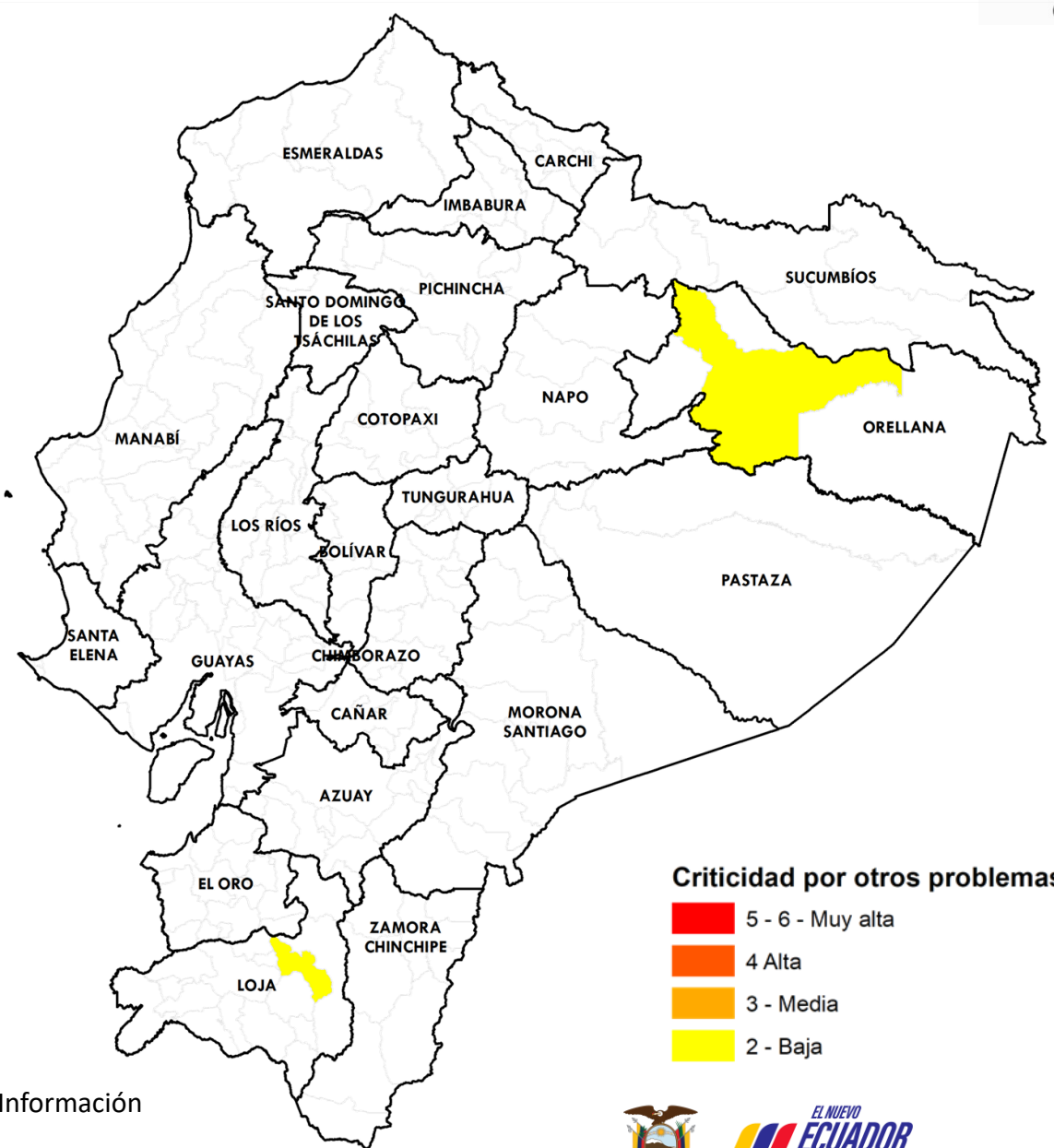

**Fuente:** Agencia de Regulación y Control del Agua

**Elaboración:** Ministerio del Ambiente, Agua y Transición Ecológica - Dirección de Educación e Información Ambiental e Hídrica para la Transición Ecológica - Dirección de Comunicación Social



EL NUEVO  
**ECUADOR  
RESUELVE**

Ministerio del Ambiente, Agua y Transición Ecológica

# Reporte de los 2 GADM con desabastecimiento de agua potable por INUNDACIÓN



NÚMERO

CATEGORÍA

CANTÓN

2

Baja

- LA MANÁ
- PALTAS

2

GADM

CON DESABASTECIMIENTO DE AGUA POTABLE POR INUNDACIÓN REPORTADOS

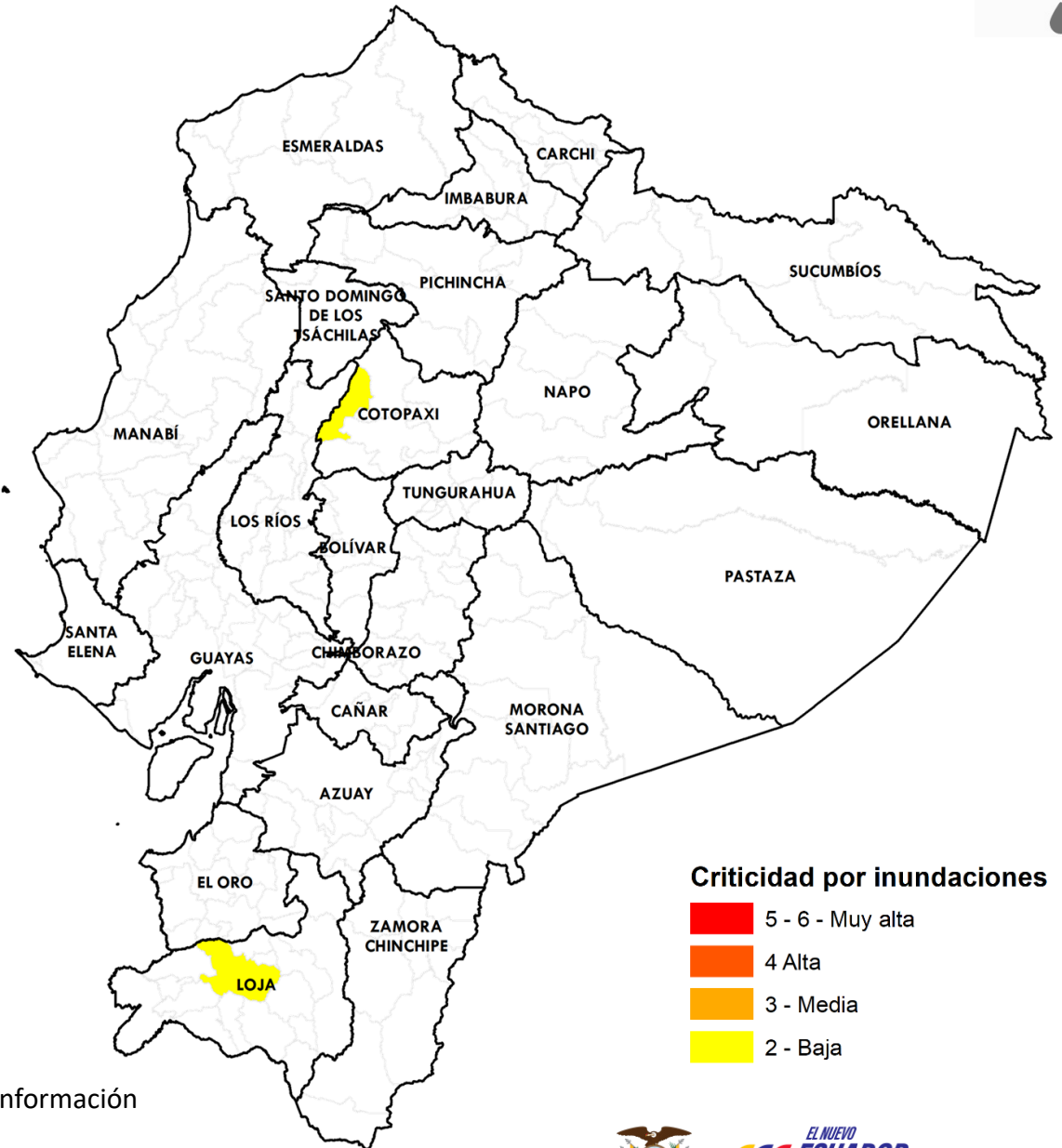

Fuente: Agencia de Regulación y Control del Agua

Elaboración: Ministerio del Ambiente, Agua y Transición Ecológica - Dirección de Educación e Información Ambiental e Hídrica para la Transición Ecológica - Dirección de Comunicación Social



EL NUEVO  
ECUADOR  
RESUELVE

Ministerio del Ambiente, Agua y Transición Ecológica

# Reporte de los 5 GADM con desabastecimiento de agua potable por DESLAVES



NÚMERO	CATEGORÍA	CANTÓN
1	Media	<ul style="list-style-type: none"> <li>PINDAL</li> </ul>
4	Baja	<ul style="list-style-type: none"> <li>LA MANÁ</li> <li>COTACACHI</li> <li>LOJA</li> <li>PALTAS</li> </ul>
5	GADM	CON NIVEL DE CRITICIDAD DE AGUA POTABLE POR DESLAVES REPORTADOS

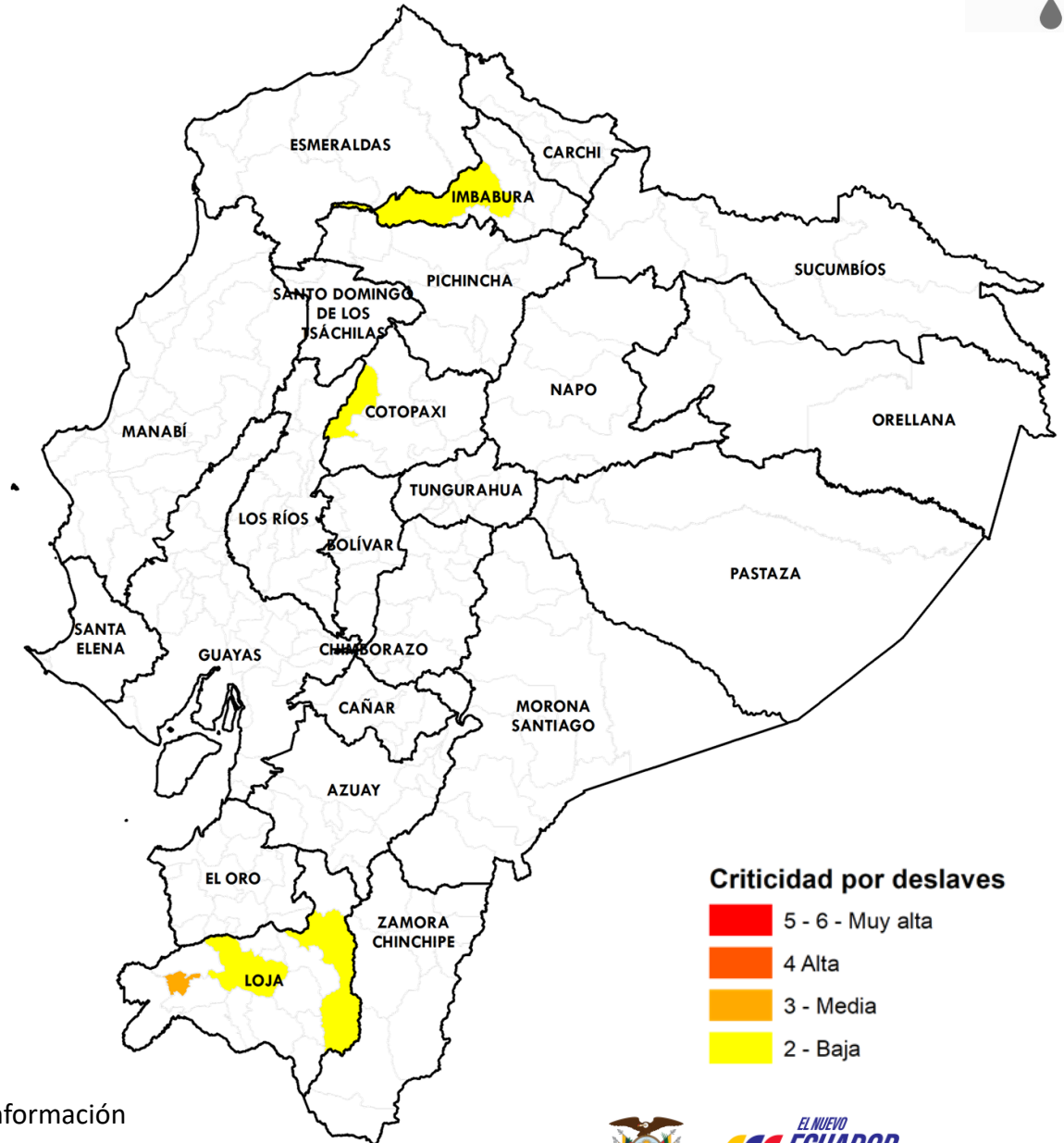

### Criticidad por deslaves

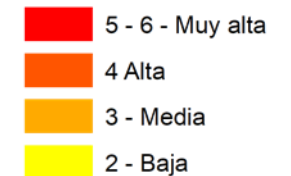

**Fuente:** Agencia de Regulación y Control del Agua

**Elaboración:** Ministerio del Ambiente, Agua y Transición Ecológica - Dirección de Educación e Información Ambiental e Hídrica para la Transición Ecológica - Dirección de Comunicación Social



# Afectaciones Agrícolas por provincia del 01 de enero al 11 de marzo de 2025 (Inundaciones + Deslizamientos de tierra + Desbordamientos de ríos)



NÚMERO	CATEGORÍA	PROVINCIA	HECTÁREAS AFECTADAS
5	Alta	<ul style="list-style-type: none"> <li>• MANABÍ</li> <li>• GUAYAS</li> <li>• LOS RÍOS</li> <li>• LOJA</li> <li>• PICHINCHA</li> </ul>	11.150,85
5	Media	<ul style="list-style-type: none"> <li>• AZUAY</li> <li>• EL ORO</li> <li>• ZAMORA CHINCHIPE</li> <li>• ESMERALDAS</li> <li>• SANTA ELENA</li> </ul>	363,60
5	Baja	<ul style="list-style-type: none"> <li>• COTOPAXI</li> <li>• IMBABURA</li> <li>• BOLÍVAR</li> <li>• CARCHI</li> <li>• NAPO</li> </ul>	39,57
15	PROVINCIAS CON AFECTACIONES		

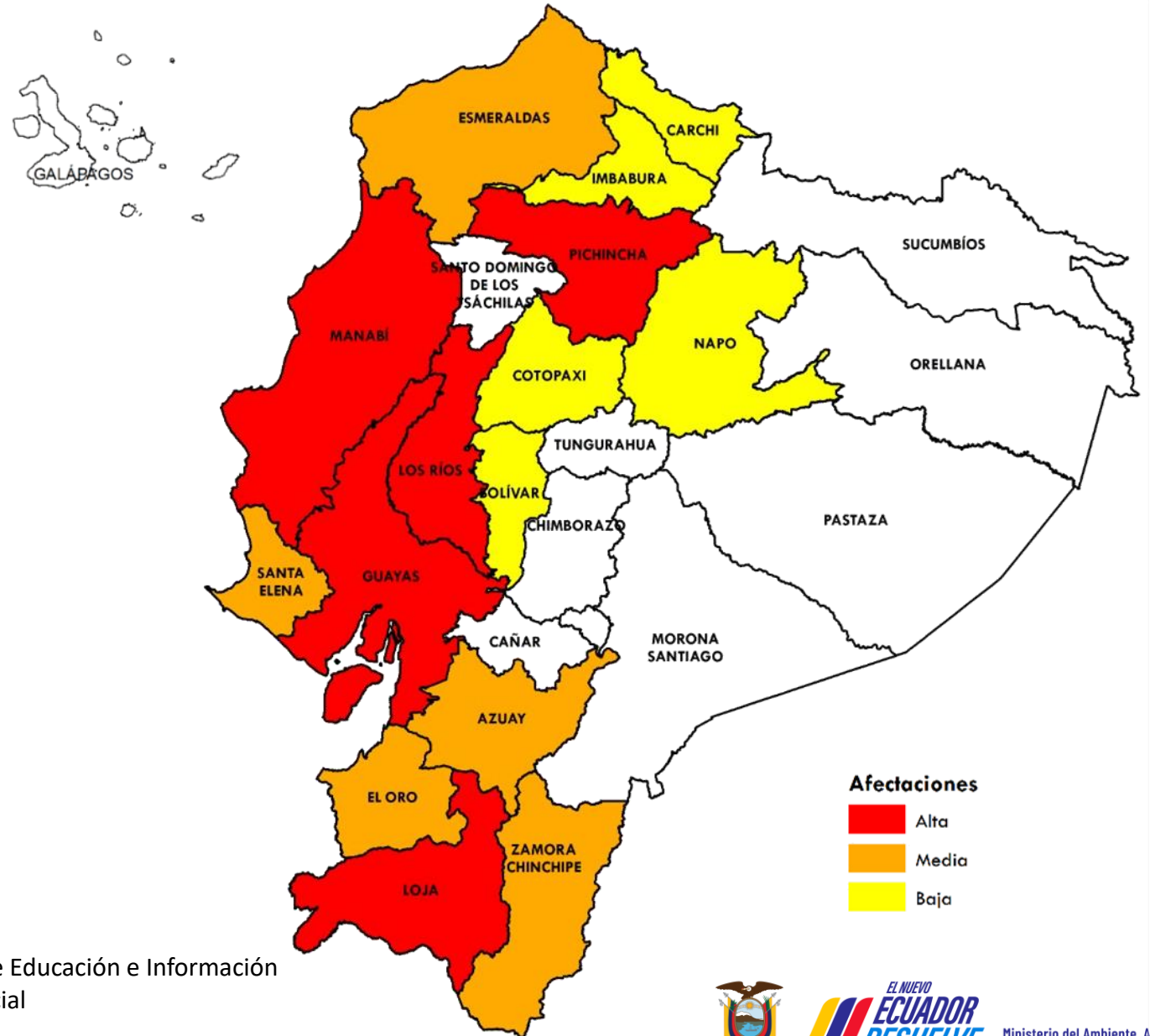

**Afectaciones**  
■ Alta  
■ Media  
■ Baja

**Fuente:** Ministerio de Agricultura y Ganadería

**Elaboración:** Ministerio del Ambiente, Agua y Transición Ecológica - Dirección de Educación e Información Ambiental e Hídrica para la Transición Ecológica - Dirección de Comunicación Social



# Criticidad por provincia por Inundaciones, Deslizamiento de tierras o Desbordamiento de ríos (Desabastecimiento de agua + Afectaciones agrícolas)



**NÚMERO CATEGORÍA PROVINCIA**

**4**

**Media**

- IMBABURA
- LOJA
- GUAYAS
- COTOPAXI

**12**

**Baja**

- MANABÍ
- EL ORO
- CARCHI
- PICHINCHA
- BOLÍVAR
- AZUAY
- LOS RÍOS
- NAPO
- ZAMORA CHINCHIPE
- ORELLANA
- SANTA ELENA
- ESMERALDAS

**16**

**PROVINCIAS CON AFECTACIONES**

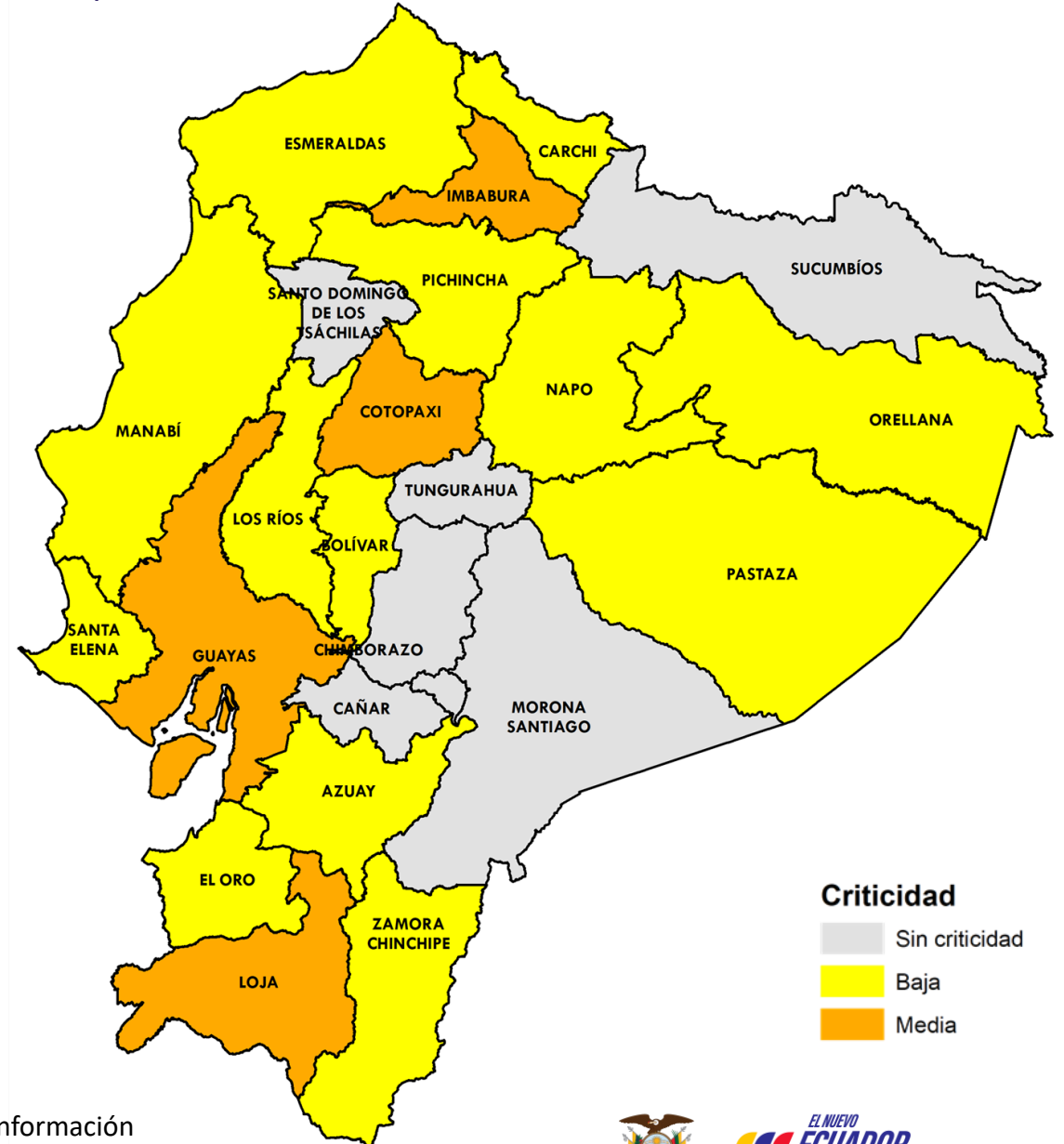
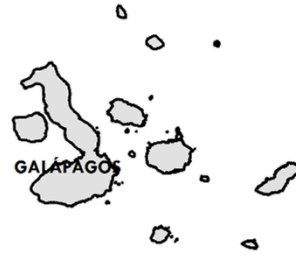

**Fuente:** Agencia de Regulación y Control del Agua; Ministerio de Agricultura y Ganadería  
**Elaboración:** Ministerio del Ambiente, Agua y Transición Ecológica - Dirección de Educación e Información Ambiental e Hídrica para la Transición Ecológica - Dirección de Comunicación Social





## Evento

## Provincias afectadas



**GADM  
con problemas  
abastecimiento  
Agua**

- 2** Corte de energía
- 2** Otros problemas
- 2** Inundaciones
- 5** Deslaves

**Sierra:** Cotopaxi, Imbabura y Loja.  
**Costa:** Guayas.  
**Amazonía:** Orellana.



**Provincias  
afectadas  
Sector Agrícola**

**15** más afectadas

**Sierra:** Imbabura, Cotopaxi, Loja, Carchi, Pichincha, Bolívar y Azuay  
**Costa:** Manabí, El Oro, Guayas, Santa Elena, Esmeraldas y Los Ríos.  
**Amazonía:** Zamora Chinchipe y Napo.



De las **16** provincias con algún grado de afectación, **Imbabura, Loja, Guayas y Cotopaxi** presenta **2** de las 2 variables analizadas.





*EL NUEVO*  
**ECUADOR**  
**RESUELVE**

**Ministerio del Ambiente, Agua  
y Transición Ecológica**