



Comité de Operaciones de Emergencia

(Críticidad en Agua Potable, Inundaciones, Deslizamientos de tierra y
Desbordamiento de ríos)

Reporte 166

Martes, 11 de marzo de 2025



EL NUEVO
ECUADOR
RESUELVE

Ministerio del Ambiente, Agua
y Transición Ecológica



República
del Ecuador

Gobiernos Autónomos Descentralizados Municipales (**GADM**) con problemas en el abastecimiento de agua a la población.



18 GADM
(8%)

PRESENTAN PROBLEMAS DE ABASTECIMIENTO DE AGUA.

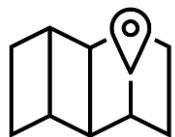

61 GADM
(28%)

NO PRESENTAN PROBLEMAS DE ABASTECIMIENTO DE AGUA.



143 GADM
(64%)

NO REPORTAN INFORMACIÓN AL ARCA.

Fuente: Agencia de Regulación y Control del Agua – ARCA (Corte 10 de marzo de 2025)



EL NUEVO
ECUADOR
RESUELVE

Ministerio del Ambiente, Agua
y Transición Ecológica

Reporte del GADM con desabastecimiento de agua potable por ENERGÍA ELÉCTRICA



NÚMERO CATEGORÍA CANTÓN

1

Baja

• IBARRA

1

GADM

CON DESABASTECIMIENTO DE AGUA POTABLE POR ENERGÍA ELÉCTRICA REPORTADOS

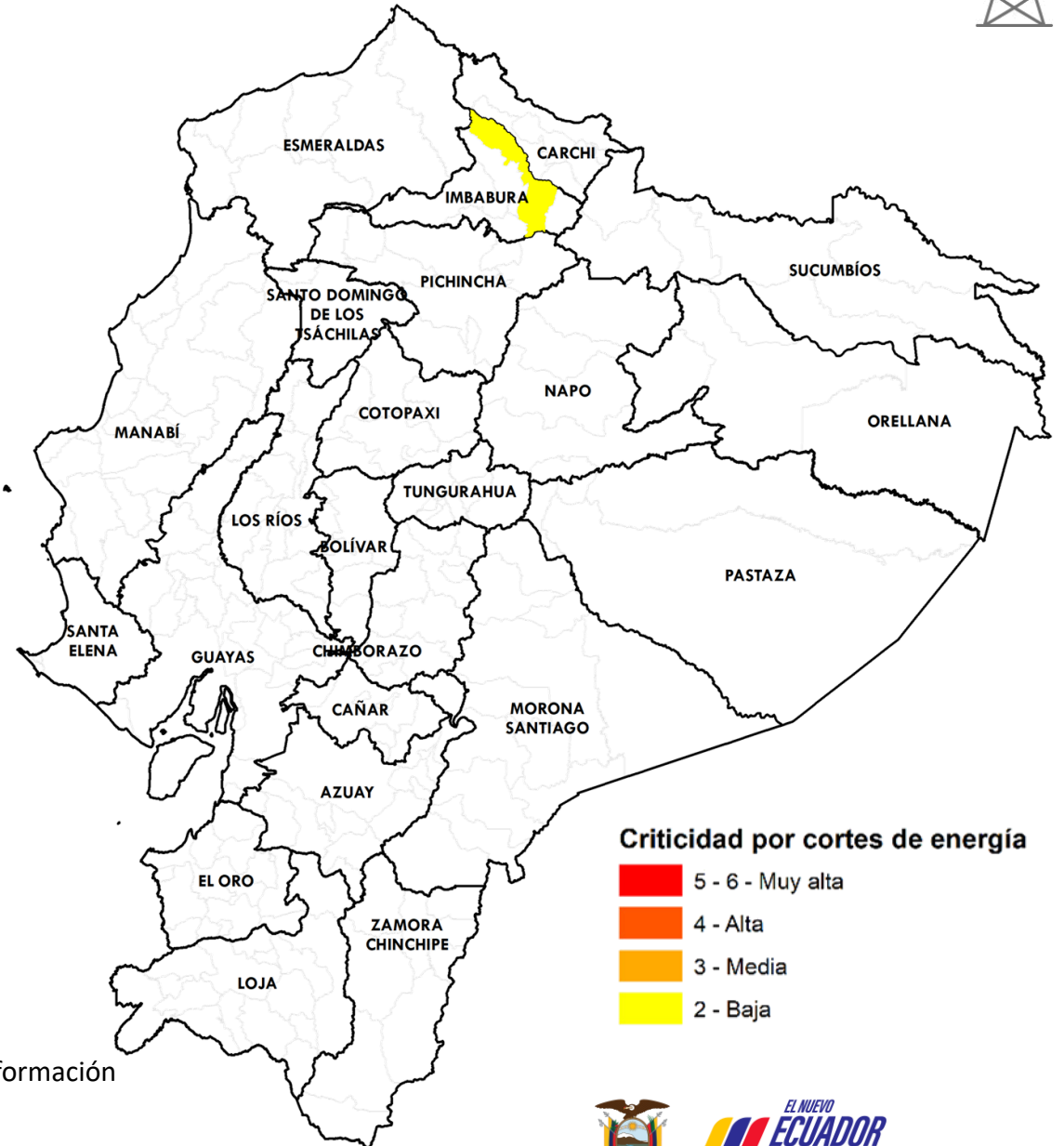

Fuente: Agencia de Regulación y Control del Agua

Elaboración: Ministerio del Ambiente, Agua y Transición Ecológica - Dirección de Educación e Información Ambiental e Hídrica para la Transición Ecológica - Dirección de Comunicación Social



Reporte de los 11 GADM con desabastecimiento de agua potable por OTROS PROBLEMAS



NÚMERO	CATEGORÍA	CANTÓN
1	Muy Alta	<ul style="list-style-type: none"> MANTA
5	Alta	<ul style="list-style-type: none"> EHEANDÍA HUAQUILLAS ARENILLAS PORTOVIEJO JIPIJAPA
1	Media	<ul style="list-style-type: none"> QUITO
4	Baja	<ul style="list-style-type: none"> TULCÁN TOSAGUA SANTA CLARA ORELLANA
11	GADM	CON NIVEL DE CRITICIDAD DE AGUA POTABLE POR OTROS PROBLEMAS REPORTADOS

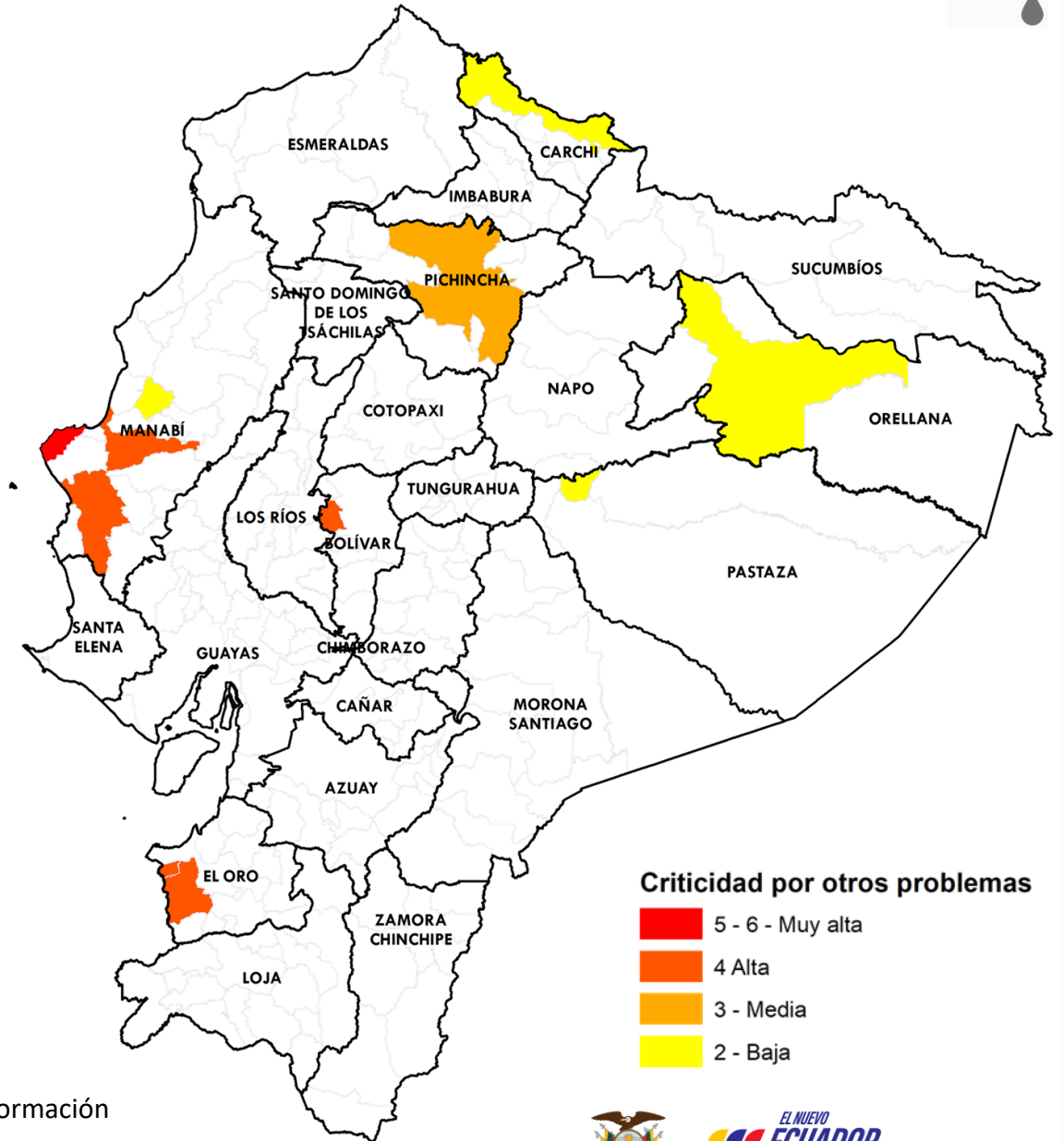

Fuente: Agencia de Regulación y Control del Agua

Elaboración: Ministerio del Ambiente, Agua y Transición Ecológica - Dirección de Educación e Información Ambiental e Hídrica para la Transición Ecológica - Dirección de Comunicación Social



Reporte de los 7 GADM con desabastecimiento de agua potable por INUNDACIÓN



NÚMERO	CATEGORÍA	CANTÓN
1	Muy Alta	• MANTA
2	Alta	• HUAQUILLAS • ARENILLAS
1	Media	• CHAGUARPAMBA
3	Baja	• IBARRA • ROCAFUERTE • CAYAMBE
7	GADM	CON DESABASTECIMIENTO DE AGUA POTABLE POR INUNDACIÓN REPORTADOS

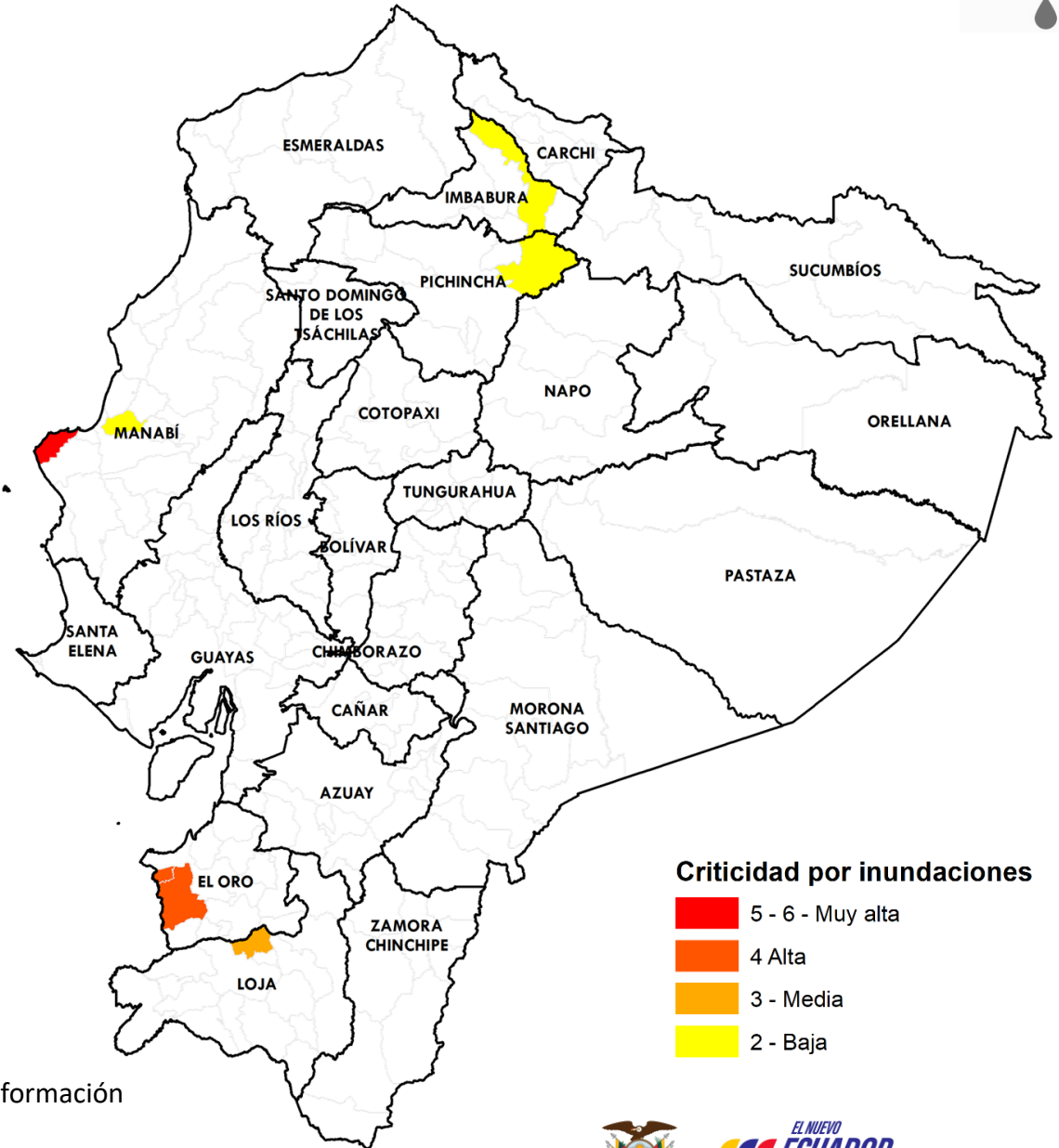

Fuente: Agencia de Regulación y Control del Agua

Elaboración: Ministerio del Ambiente, Agua y Transición Ecológica - Dirección de Educación e Información Ambiental e Hídrica para la Transición Ecológica - Dirección de Comunicación Social



Reporte de los 8 GADM con desabastecimiento de agua potable por DESLAVES



NÚMERO	CATEGORÍA	CANTÓN
1	Alta	<ul style="list-style-type: none"> PIMAMPIRO
2	Media	<ul style="list-style-type: none"> CHAGUARPAMBA FLAVIO ALFARO
5	Baja	<ul style="list-style-type: none"> MIRA IBARRA ROCAFUERTE CAYAMBE SANTA CLARA
8	GADM	CON NIVEL DE CRITICIDAD DE AGUA POTABLE POR DESLAVES REPORTADOS

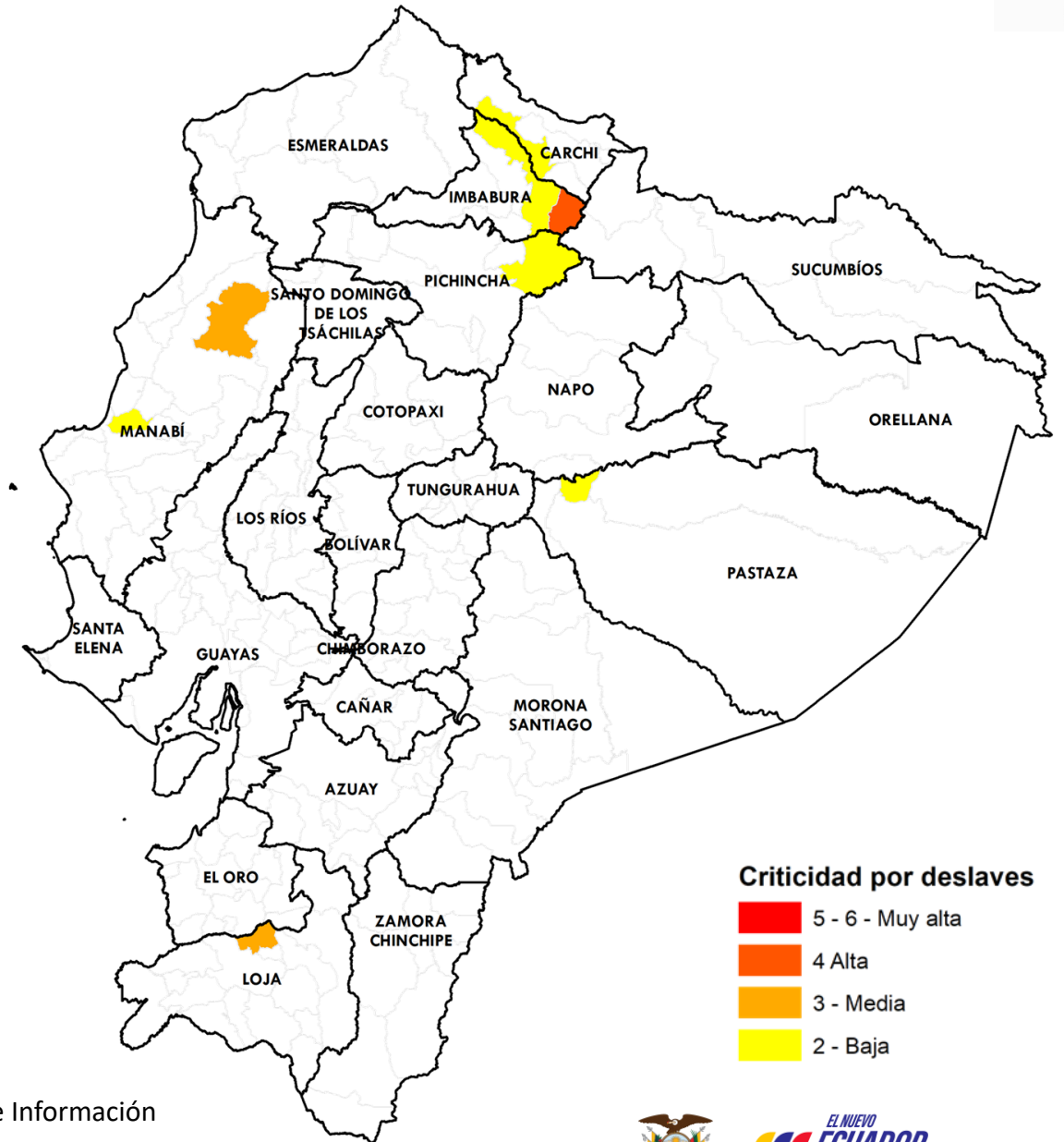

Criticidad por deslaves

- 5 - 6 - Muy alta
- 4 Alta
- 3 - Media
- 2 - Baja

Fuente: Agencia de Regulación y Control del Agua

Elaboración: Ministerio del Ambiente, Agua y Transición Ecológica - Dirección de Educación e Información Ambiental e Hídrica para la Transición Ecológica - Dirección de Comunicación Social



Afectaciones Agrícolas por provincia del 01 de enero al 10 de marzo de 2025 (Inundaciones + Deslizamientos de tierra + Desbordamientos de ríos)



NÚMERO	CATEGORÍA	PROVINCIA	HECTÁREAS AFECTADAS
3	Alta	<ul style="list-style-type: none"> • MANABÍ • GUAYAS • LOS RÍOS 	9.747,65
5	Media	<ul style="list-style-type: none"> • LOJA • PICHINCHA • AZUAY • EL ORO • ZAMORA CHINCHIPE 	1.314,54
6	Baja	<ul style="list-style-type: none"> • COTOPAXI • SANTA ELENA • IMBABURA • BOLÍVAR • CARCHI • NAPO 	60,77
14	PROVINCIAS CON AFECTACIONES		

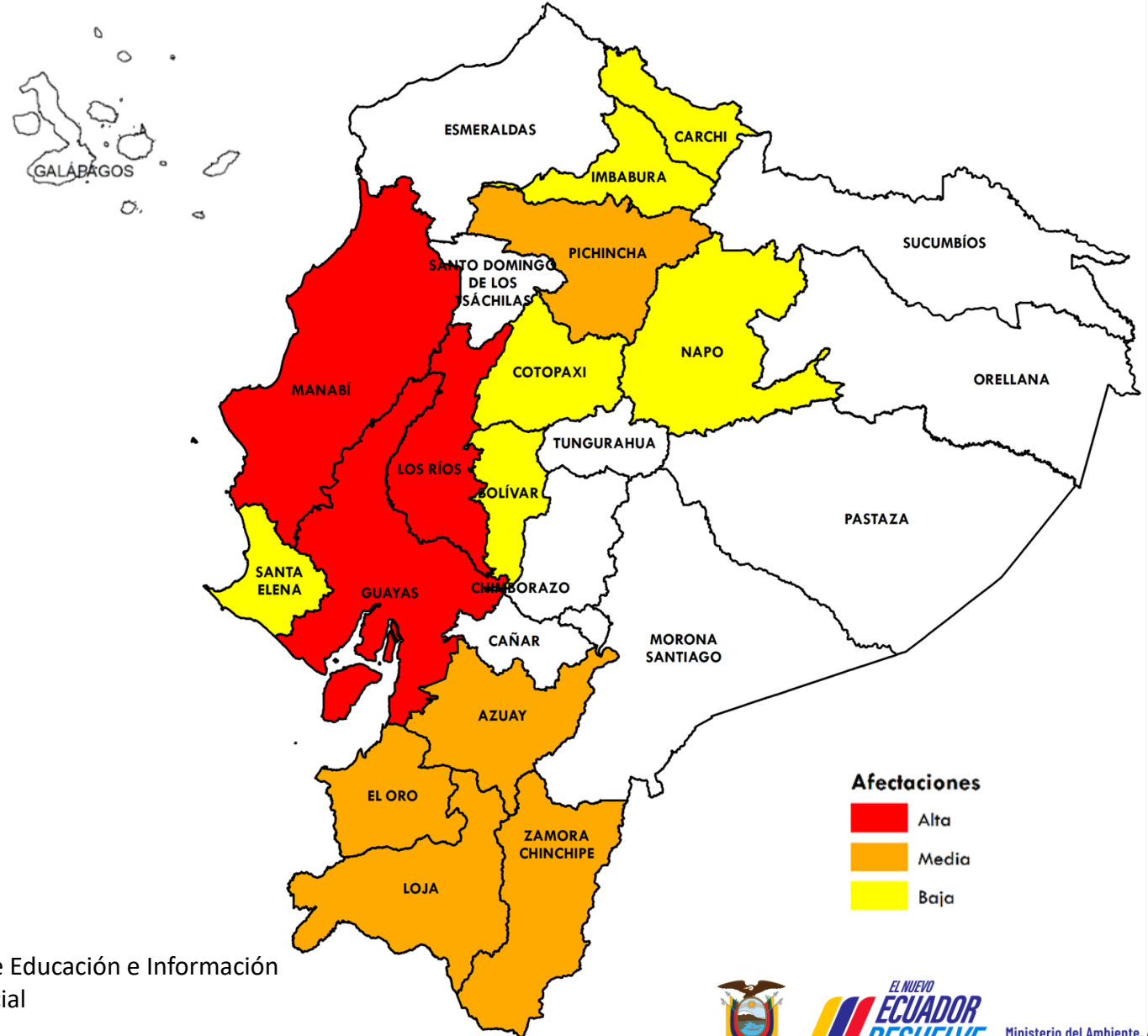

Fuente: Ministerio de Agricultura y Ganadería

Elaboración: Ministerio del Ambiente, Agua y Transición Ecológica - Dirección de Educación e Información Ambiental e Hídrica para la Transición Ecológica - Dirección de Comunicación Social



Criticidad por provincia por Inundaciones, Deslizamiento de tierras o Desbordamiento de ríos (Desabastecimiento de agua + Afectaciones agrícolas)



NÚMERO CATEGORÍA PROVINCIA

7

Media

- MANABÍ
- IMBABURA
- LOJA
- EL ORO
- CARCHI
- PICHINCHA
- BOLÍVAR

9

Baja

- GUAYAS
- AZUAY
- LOS RÍOS
- NAPO
- ZAMORA CHINCHIPE
- ORELLANA
- COTOPAXI
- PASTAZA
- SANTA ELENA

16 PROVINCIAS CON AFECTACIONES

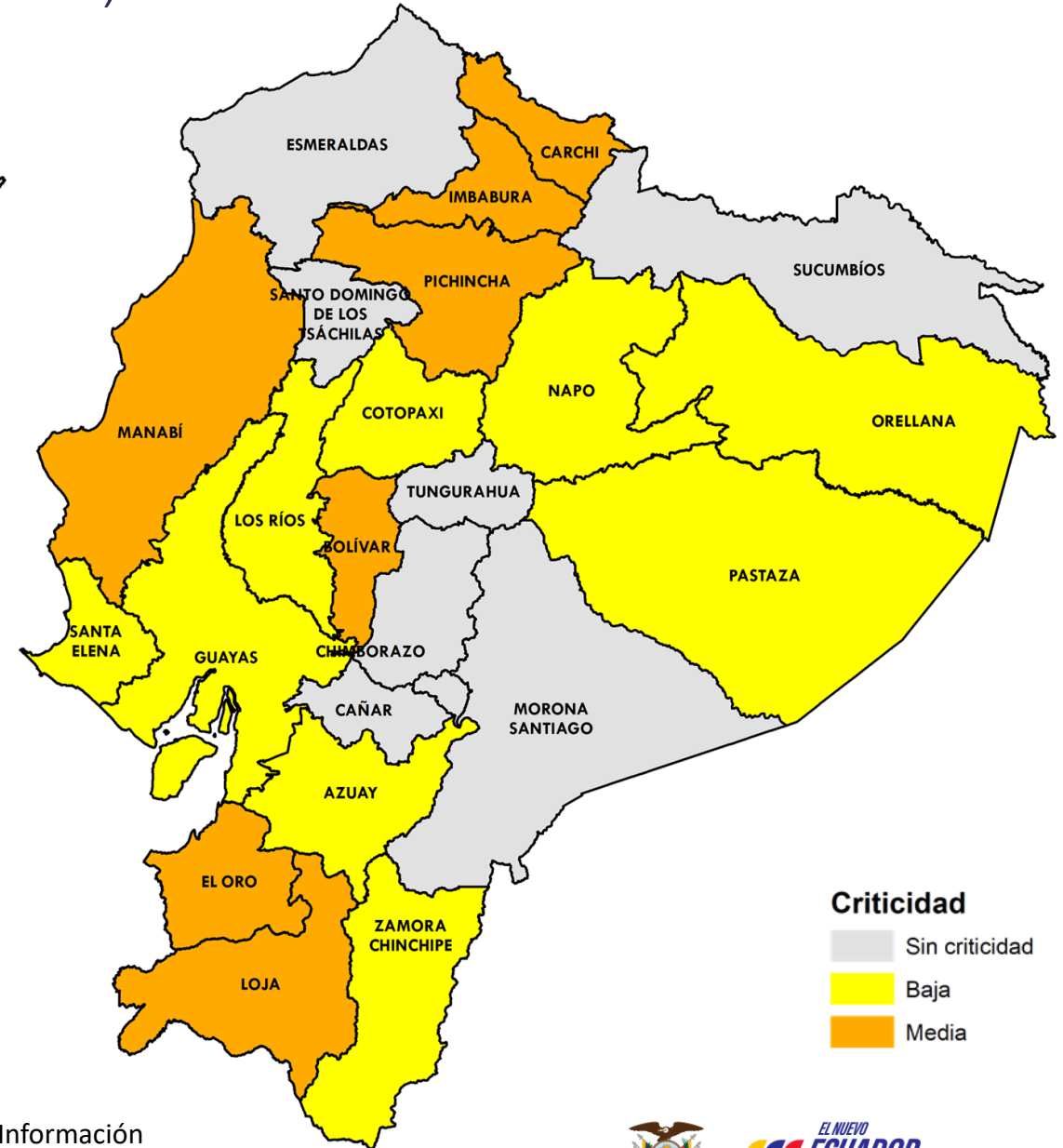

Criticidad
 Sin criticidad
 Baja
 Media

Fuente: Agencia de Regulación y Control del Agua; Ministerio de Agricultura y Ganadería
Elaboración: Ministerio del Ambiente, Agua y Transición Ecológica - Dirección de Educación e Información Ambiental e Hídrica para la Transición Ecológica - Dirección de Comunicación Social



Evento

Provincias afectadas



GADM
con problemas
abastecimiento
Agua

- 1** Corte de energía
- 11** Otros problemas
- 7** Inundaciones
- 8** Deslaves

Sierra: Carchi, Imbabura, Pichincha, Bolívar y Loja.
Costa: El Oro y Manabí.
Amazonía: Pastaza y Orellana.



Provincias
afectadas
Sector Agrícola

14 más afectadas

Sierra: Imbabura, Cotopaxi, Loja, Carchi, Pichincha, Bolívar y Azuay
Costa: Manabí, El Oro, Guayas, Santa Elena y Los Ríos.
Amazonía: Zamora Chinchipe y Napo.



De las **16** provincias con algún grado de afectación, **Manabí, Imbabura, Loja, El Oro Carchi, Bolívar y Pichincha** presenta **2** de las **2** variables analizadas.





EL NUEVO
ECUADOR
RESUELVE

**Ministerio del Ambiente, Agua
y Transición Ecológica**