

Comité de Operaciones de Emergencia

(Reporte para la Mesa Técnica de Trabajo 1 (MTT1) – Agua Segura,
Saneamiento y Gestión de Residuos)

Reporte 014

Domingo, 09 de marzo de 2025



EL NUEVO
ECUADOR
RESUELVE

Ministerio del Ambiente, Agua
y Transición Ecológica



República
del Ecuador

Gobiernos Autónomos Descentralizados Municipales (**GADM**) con problemas en el abastecimiento de agua a la población.

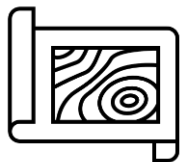

4 GADM
(2%)

PRESENTAN PROBLEMAS DE ABASTECIMIENTO DE AGUA.

- CORTES DE ELECTRICIDAD (CE)
- INUNDACIONES (I)
- DESLAVES (D)
- OTROS (O)

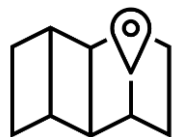

4 GADM
(2%)

NO PRESENTAN PROBLEMAS DE ABASTECIMIENTO DE AGUA.



214 GADM
(96%)

NO REPORTAN INFORMACIÓN AL ARCA.

Fuente: Agencia de Regulación y Control del Agua – ARCA (Corte 09 de marzo de 2025)



EL NUEVO
ECUADOR
RESUELVE

Ministerio del Ambiente, Agua
y Transición Ecológica

Reporte de los 4 GADM con desabastecimiento de agua potable



NÚMERO	CATEGORÍA	CANTÓN	CE	I	D	O
1	Muy Alta	• MANTA		●		●
1	Media	• FLAVIO ALFARO			●	
2	Baja	• GUAYAQUIL • ORELLANA	●			●
4	GADM		1	1	1	3

CON NIVEL DE CRITICIDAD DE AGUA POTABLE:
CE: CORTE ENERGÍA / **I:** INUNDACIÓN
D: DESLAVE / **O:** OTROS PROBLEMAS

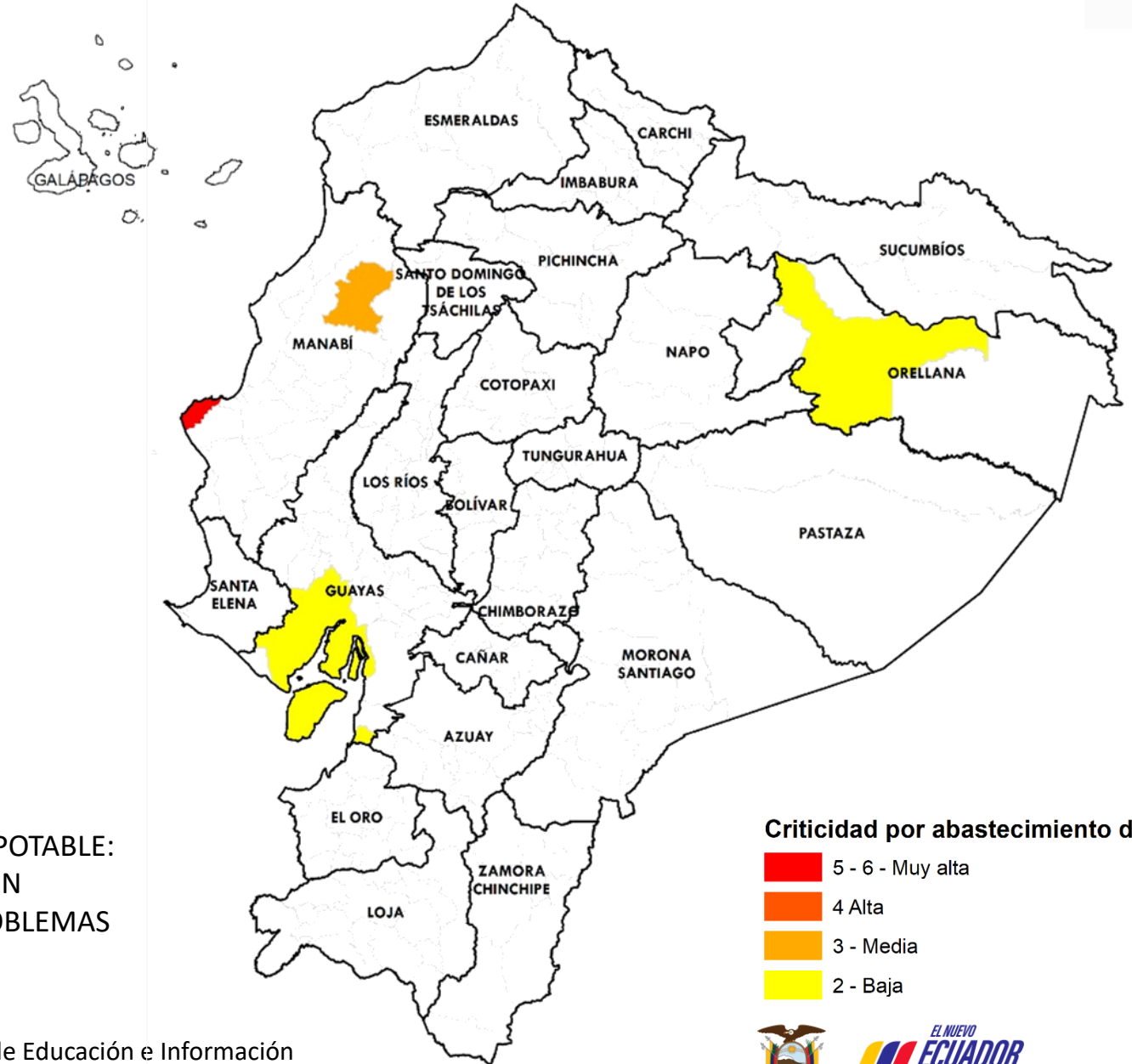

Criticidad por abastecimiento de agua

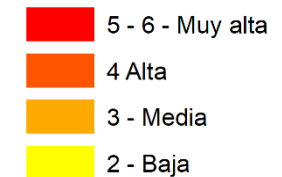

Fuente: Agencia de Regulación y Control del Agua

Elaboración: Ministerio del Ambiente, Agua y Transición Ecológica - Dirección de Educación e Información Ambiental e Hídrica para la Transición Ecológica - Dirección de Comunicación Social



Reporte del GADM con AFECTACIONES TÉCNICAS para el abastecimiento de agua potable en la parte rural y urbana

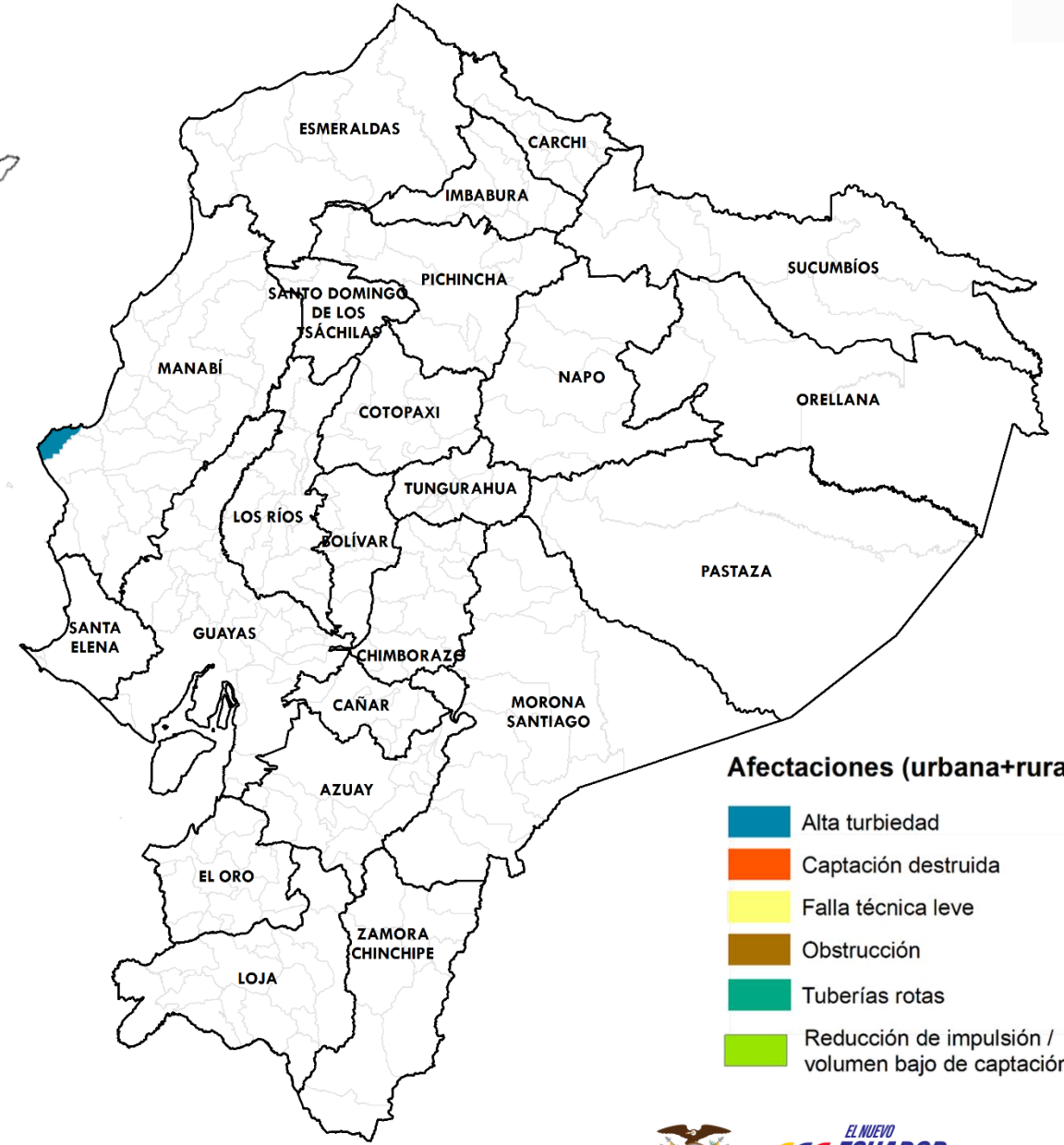

CANTÓN

	AT	CD	FT	O	TR	RI	SA
• MANTA	1	0	0	0	0	0	0

1

GADM

Afectaciones (urbana+rural)

- Alta turbiedad
- Captación destruida
- Falla técnica leve
- Obstrucción
- Tuberías rotas
- Reducción de impulsión / volumen bajo de captación

Fuente: Agencia de Regulación y Control del Agua

Elaboración: Ministerio del Ambiente, Agua y Transición Ecológica - Dirección de Educación e Información Ambiental e Hídrica para la Transición Ecológica - Dirección de Comunicación Social



Ministerio del Ambiente, Agua y Transición Ecológica

Reporte de los 2 GADM con **NECESIDADES** para el abastecimiento de agua potable en la parte rural y urbana



CANTÓN	T	C	I	H
• MANTA	●	●		
• ORELLANA	●			

32
TANQUEROS

2

GADM

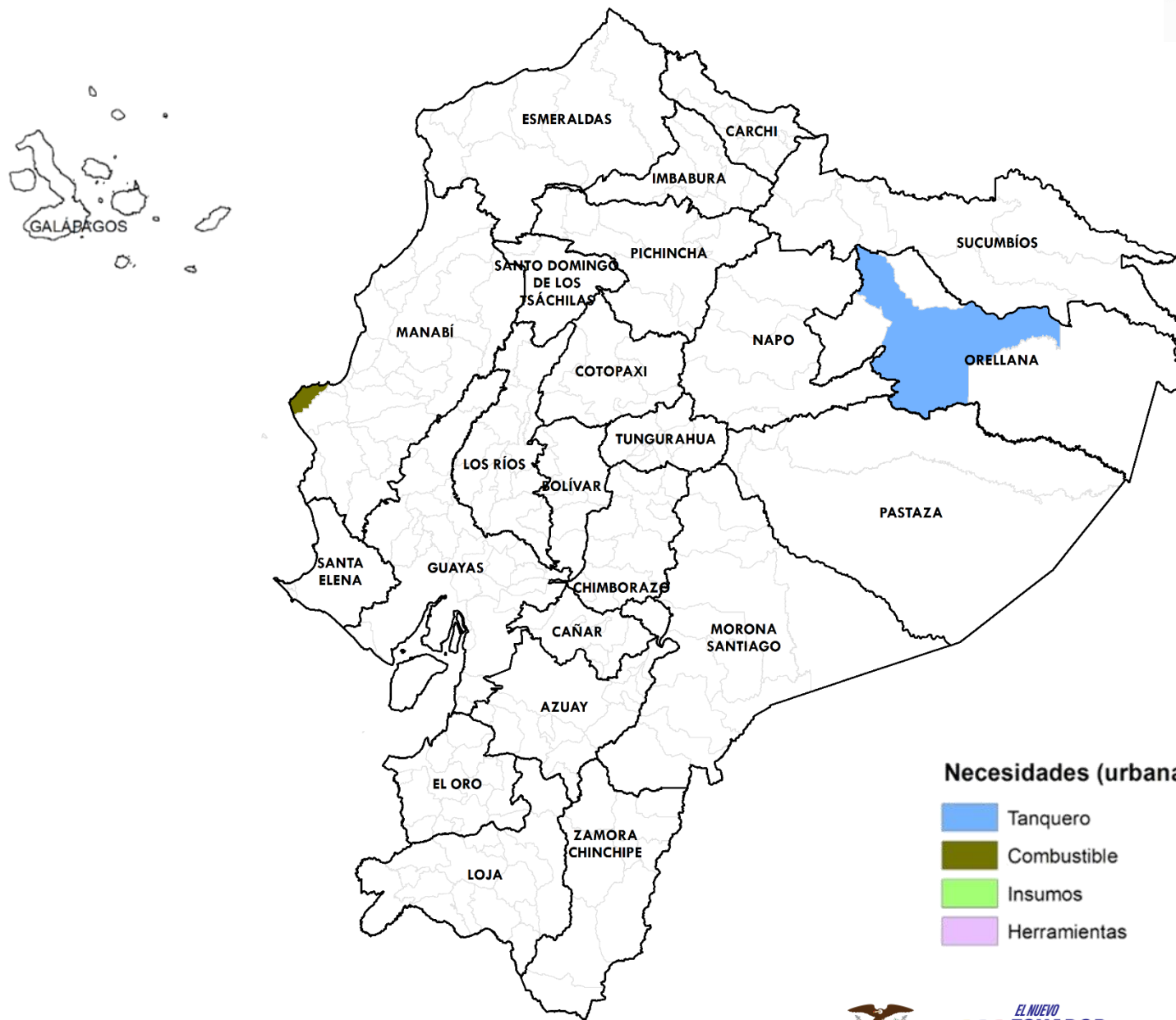

Necesidades (urbana+rural)

- Tanquero
- Combustible
- Insumos
- Herramientas

Fuente: Agencia de Regulación y Control del Agua

Elaboración: Ministerio del Ambiente, Agua y Transición Ecológica - Dirección de Educación e Información Ambiental e Hídrica para la Transición Ecológica - Dirección de Comunicación Social



Ministerio del Ambiente, Agua y Transición Ecológica



EL NUEVO
ECUADOR
RESUELVE

**Ministerio del Ambiente, Agua
y Transición Ecológica**