



# Comité de Operaciones de Emergencia

(Críticidad en Agua Potable, Inundaciones, Deslizamientos de tierra y  
Desbordamiento de ríos)

Reporte 163

Sábado, 08 de marzo de 2025



EL NUEVO  
**ECUADOR**  
**RESUELVE**

Ministerio del Ambiente, Agua  
y Transición Ecológica



República  
del Ecuador

# Gobiernos Autónomos Descentralizados Municipales (**GADM**) con problemas en el abastecimiento de agua a la población.



**14 GADM**  
(6%)

PRESENTAN PROBLEMAS DE ABASTECIMIENTO DE AGUA.

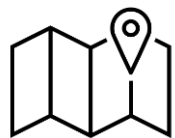

**35 GADM**  
(16%)

NO PRESENTAN PROBLEMAS DE ABASTECIMIENTO DE AGUA.



**173 GADM**  
(78%)

NO REPORTAN INFORMACIÓN AL ARCA.

**Fuente:** Agencia de Regulación y Control del Agua – ARCA (Corte 08 de marzo de 2025)



EL NUEVO  
**ECUADOR**  
**RESUELVE**

Ministerio del Ambiente, Agua  
y Transición Ecológica

# Reporte del GADM con desabastecimiento de agua potable por ENERGÍA ELÉCTRICA



NÚMERO CATEGORÍA CANTÓN



1

Baja

• PLAYAS

1

GADM

CON DESABASTECIMIENTO DE AGUA POTABLE POR ENERGÍA ELÉCTRICA REPORTADOS

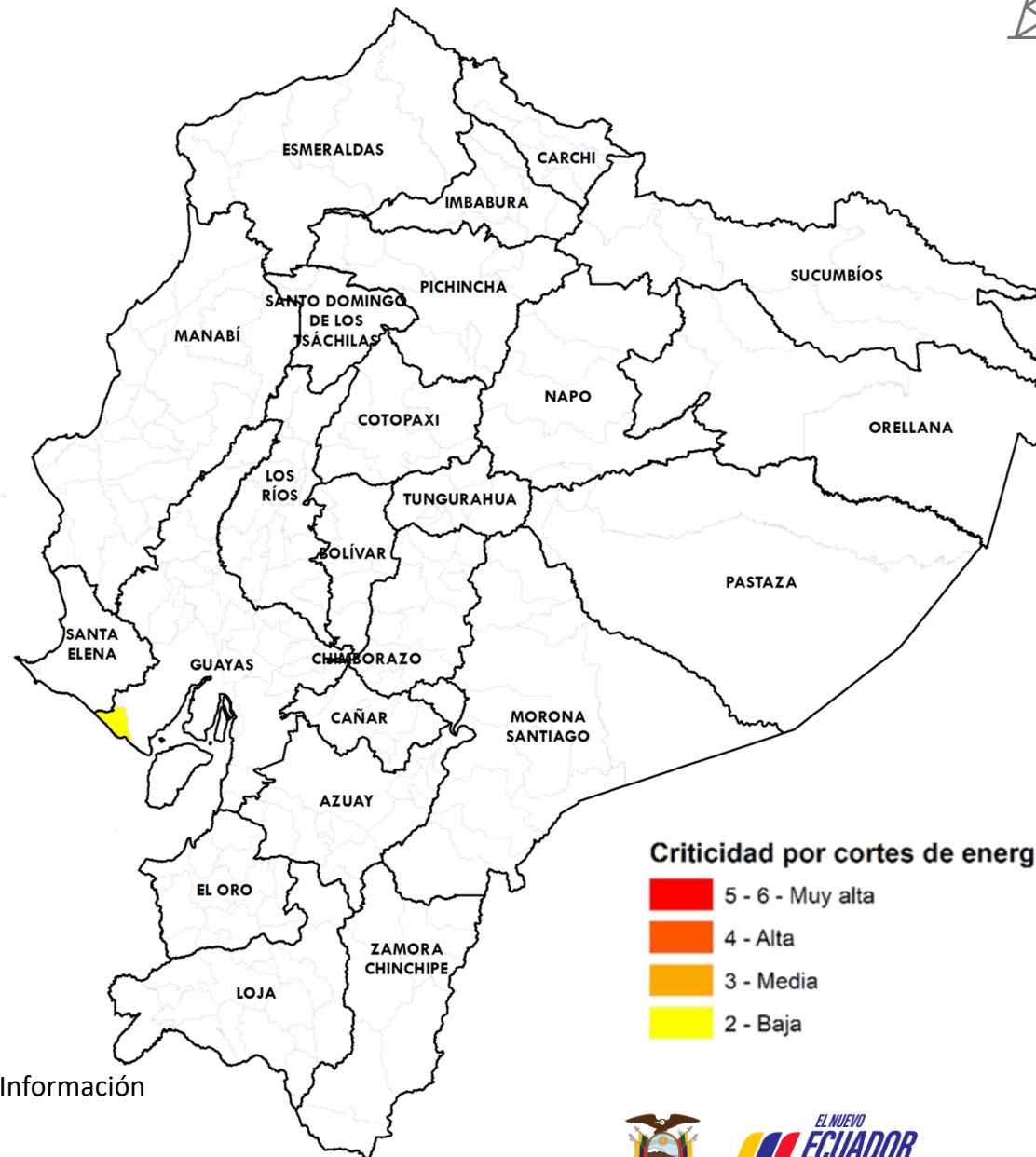

Fuente: Agencia de Regulación y Control del Agua

Elaboración: Ministerio del Ambiente, Agua y Transición Ecológica - Dirección de Educación e Información Ambiental e Hídrica para la Transición Ecológica - Dirección de Comunicación Social



EL NUEVO ECUADOR RESUELVE

Ministerio del Ambiente, Agua y Transición Ecológica

# Reporte de los 10 GADM con desabastecimiento de agua potable por OTROS PROBLEMAS



NÚMERO CATEGORÍA CANTÓN

1

Muy Alta

- MANTA

2

Alta

- PORTOVIEJO
- SANTA ROSA

4

Media

- JAMA
- IBARRA
- PALTAS
- FLAVIO ALFARO

3

Baja

- PLAYAS
- TOSAGUA
- ORELLANA

10

GADM

CON NIVEL DE CRITICIDAD DE AGUA POTABLE POR OTROS PROBLEMAS REPORTADOS

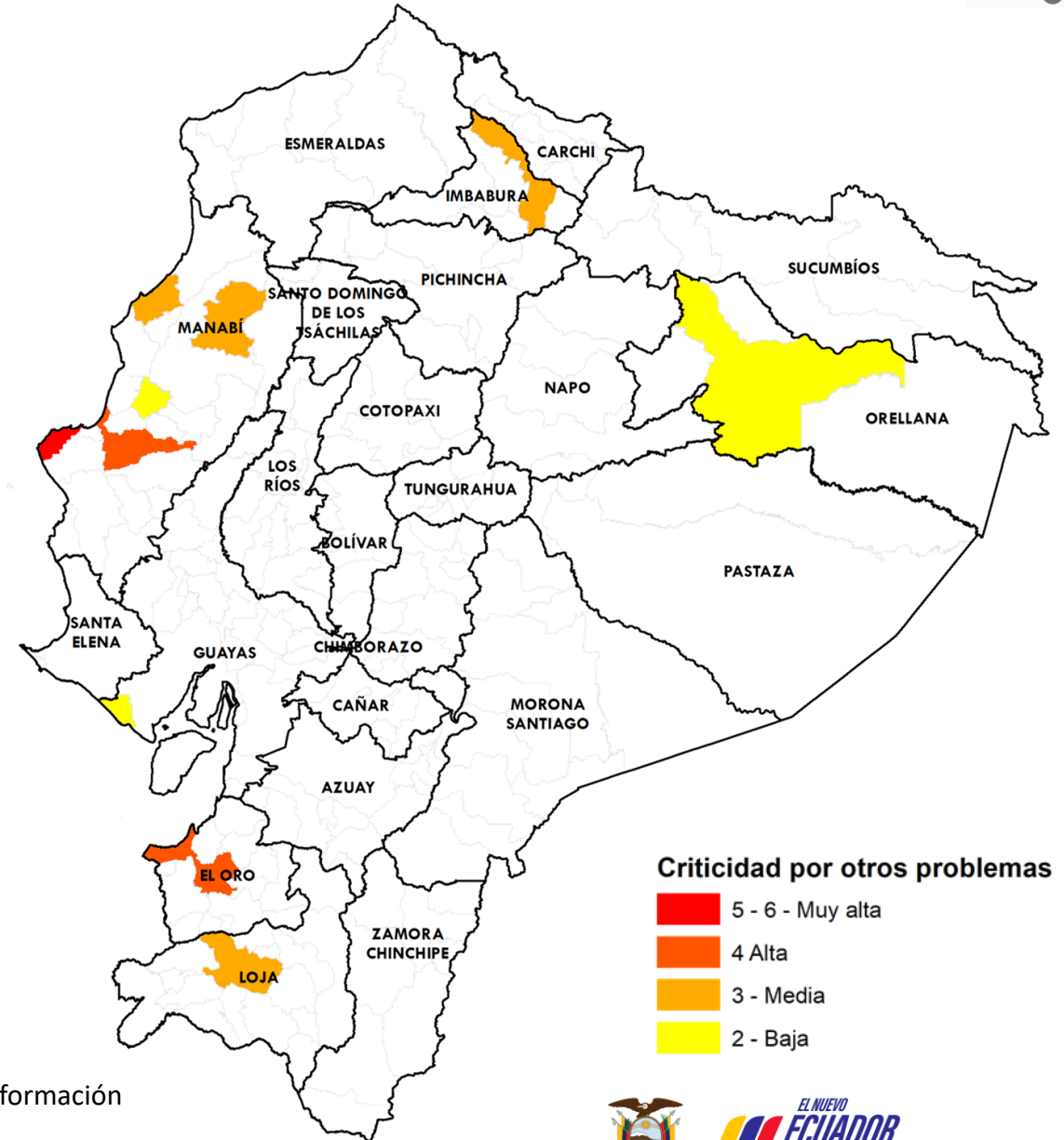

Fuente: Agencia de Regulación y Control del Agua

Elaboración: Ministerio del Ambiente, Agua y Transición Ecológica - Dirección de Educación e Información Ambiental e Hídrica para la Transición Ecológica - Dirección de Comunicación Social



# Reporte de los 4 GADM con desabastecimiento de agua potable por INUNDACIÓN



NÚMERO CATEGORÍA CANTÓN

1

Muy Alta

• MANTA

1

Media

• JAMA

2

Baja

• PEDRO CARBO  
• ROCAFUERTE

4

GADM

CON DESABASTECIMIENTO DE AGUA POTABLE POR INUNDACIÓN REPORTADOS

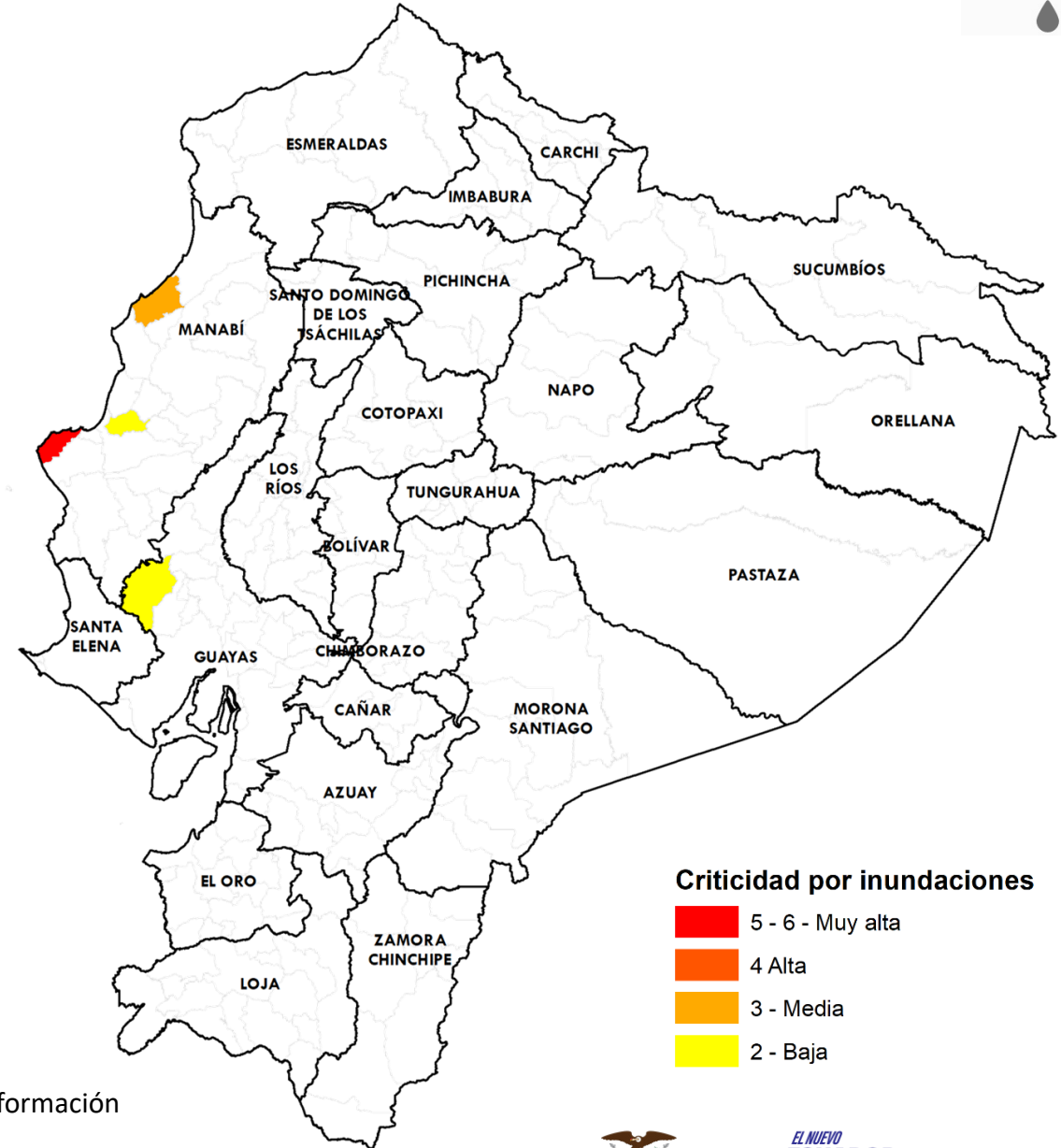

Fuente: Agencia de Regulación y Control del Agua

Elaboración: Ministerio del Ambiente, Agua y Transición Ecológica - Dirección de Educación e Información Ambiental e Hídrica para la Transición Ecológica - Dirección de Comunicación Social



EL NUEVO ECUADOR RESUELVE

Ministerio del Ambiente, Agua y Transición Ecológica

# Reporte de los 6 GADM con desabastecimiento de agua potable por DESLAVES



NÚMERO	CATEGORÍA	CANTÓN
3	Media	<ul style="list-style-type: none"> <li>JAMA</li> <li>IBARRA</li> <li>FLAIO ALFARO</li> </ul>
3	Baja	<ul style="list-style-type: none"> <li>SANTA ISABEL</li> <li>PUYANGO</li> <li>ROCAFUERTE</li> </ul>
6	GADM	CON NIVEL DE CRITICIDAD DE AGUA POTABLE POR DESLAVES REPORTADOS

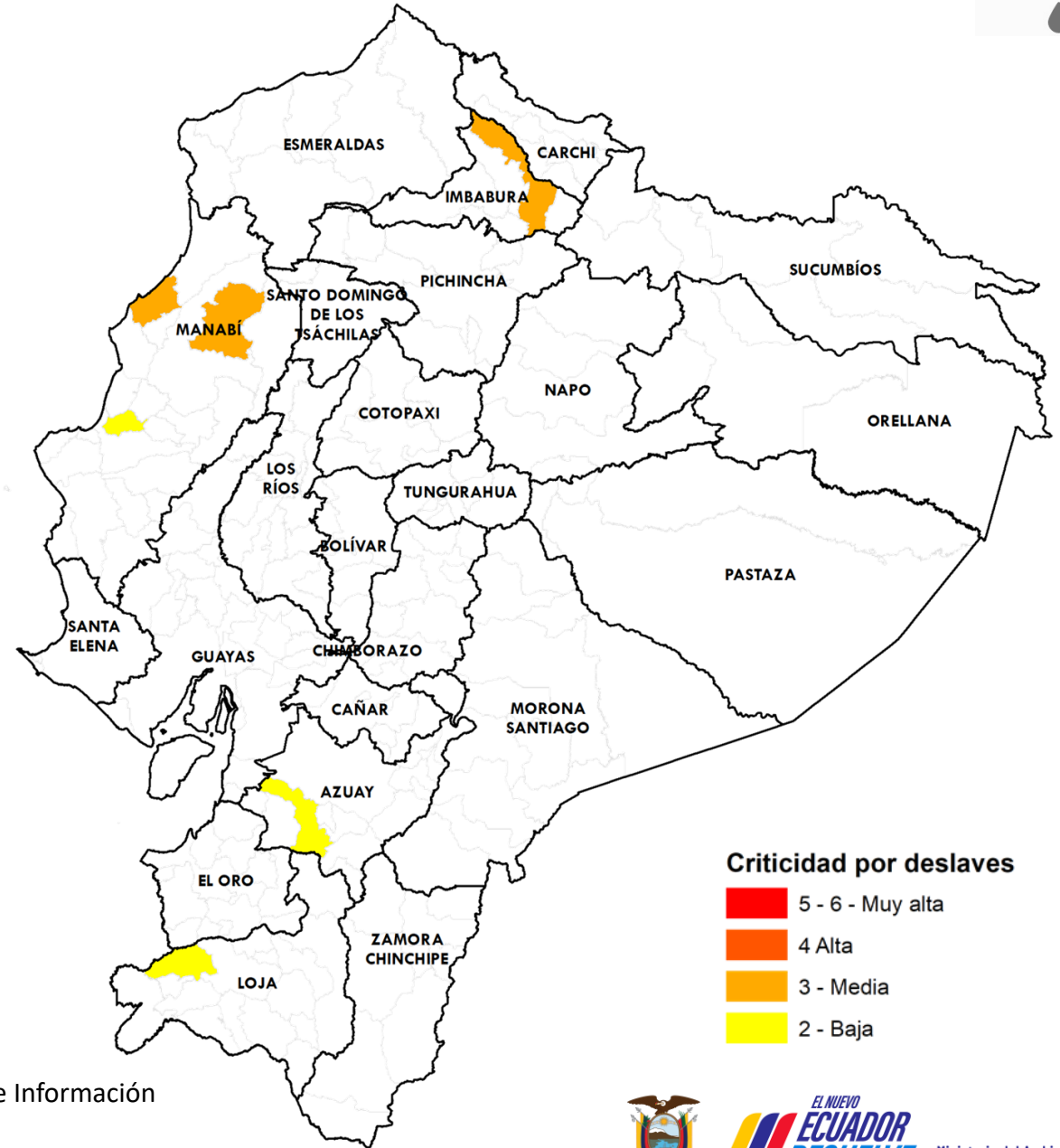

### Criticidad por deslaves

- 5 - 6 - Muy alta
- 4 Alta
- 3 - Media
- 2 - Baja

**Fuente:** Agencia de Regulación y Control del Agua

**Elaboración:** Ministerio del Ambiente, Agua y Transición Ecológica - Dirección de Educación e Información Ambiental e Hídrica para la Transición Ecológica - Dirección de Comunicación Social



# Afectaciones Agrícolas por provincia del 01 de enero al 05 de marzo de 2025 (Inundaciones + Deslizamientos de tierra + Desbordamientos de ríos)



NÚMERO	CATEGORÍA	PROVINCIA	HECTÁREAS AFECTADAS
1	Alta	<ul style="list-style-type: none"> <li>• MANABÍ</li> </ul>	4.935,00
5	Media	<ul style="list-style-type: none"> <li>• LOS RÍOS</li> <li>• IMBABURA</li> <li>• GUAYAS</li> <li>• AZUAY</li> <li>• ZAMORA CHINCHIPE</li> </ul>	1.962,90
6	Baja	<ul style="list-style-type: none"> <li>• LOJA</li> <li>• COTOPAXI</li> <li>• NAPO</li> <li>• CARCHI</li> <li>• EL ORO</li> <li>• PICHINCHA</li> </ul>	55,78
12	PROVINCIAS CON AFECTACIONES		

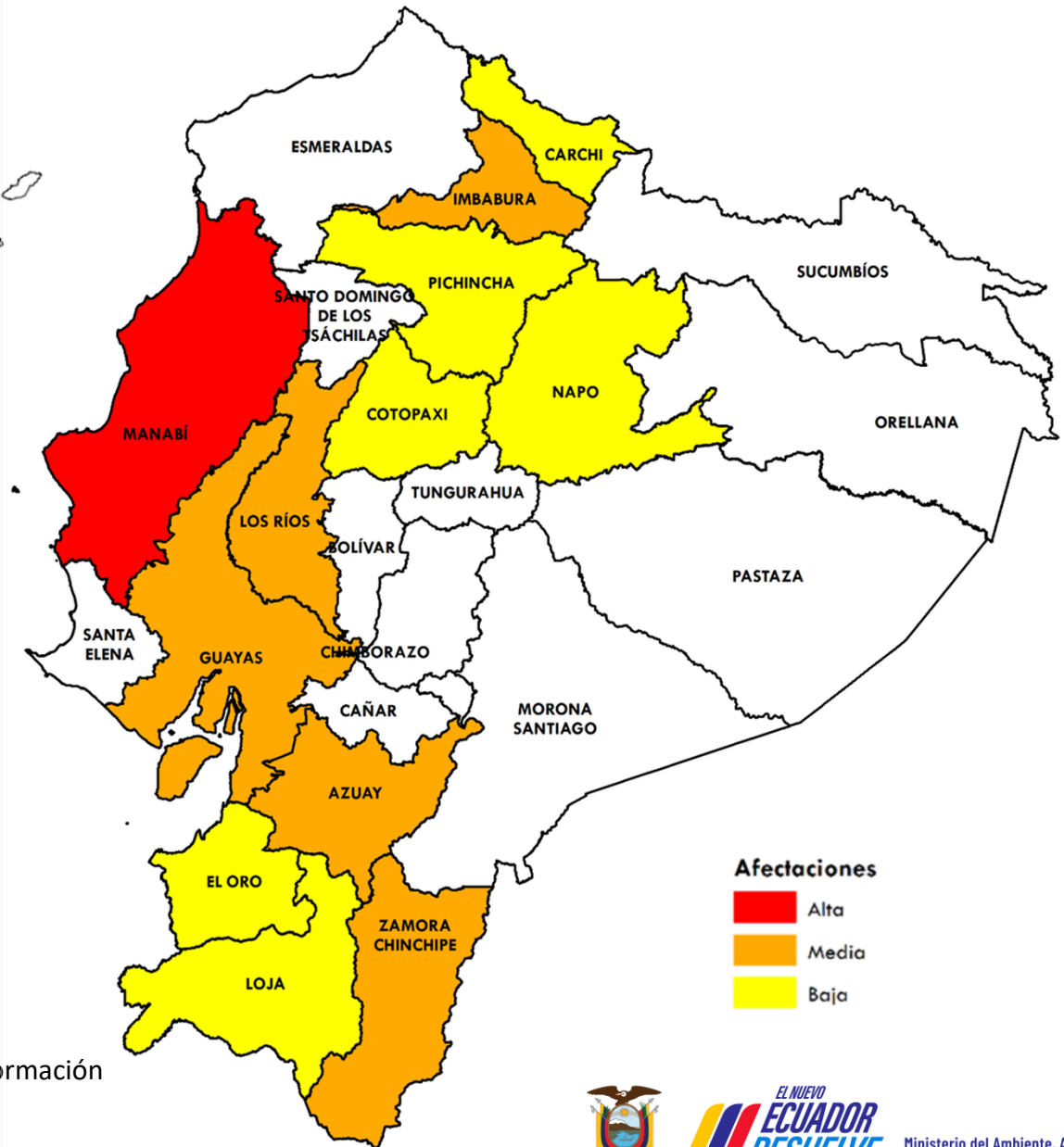

**Fuente:** Ministerio de Agricultura y Ganadería

**Elaboración:** Ministerio del Ambiente, Agua y Transición Ecológica - Dirección de Educación e Información Ambiental e Hídrica para la Transición Ecológica - Dirección de Comunicación Social



# Criticidad por provincia por Inundaciones, Deslizamiento de tierras o Desbordamiento de ríos (Desabastecimiento de agua + Afectaciones agrícolas)



NÚMERO CATEGORÍA PROVINCIA

6

Media

- AZUAY
- MANABÍ
- GUAYAS
- IMBABURA
- LOJA
- EL ORO

7

Baja

- LOS RÍOS
- NAPO
- CARCHI
- PICHINCHA
- ZAMORA CHINCHIPE
- ORELLANA
- COTOPAXI

13

PROVINCIAS  
CON AFECTACIONES

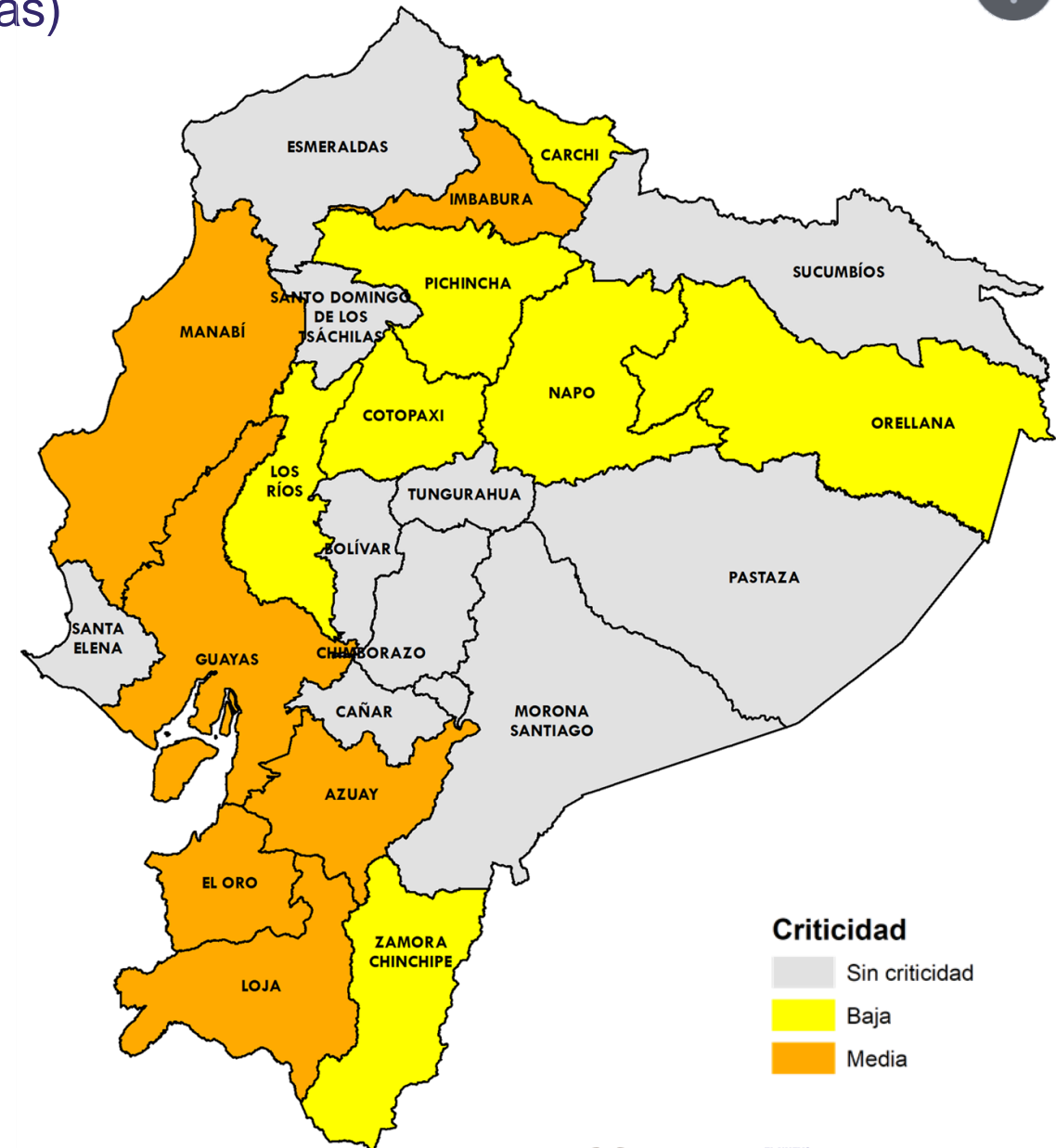

Fuente: Agencia de Regulación y Control del Agua

Elaboración: Ministerio del Ambiente, Agua y Transición Ecológica - Dirección de Educación e Información Ambiental e Hídrica para la Transición Ecológica - Dirección de Comunicación Social



Ministerio del Ambiente, Agua y Transición Ecológica





## Evento

## Provincias afectadas



**GADM**  
con problemas  
abastecimiento  
Agua

- 1** Corte de energía
- 10** Otros problemas
- 4** Inundaciones
- 6** Deslaves

**Sierra:** Imbabura, Azuay y Loja.  
**Costa:** Guayas, El Oro y Manabí.  
**Amazonía:** Orellana.



**Provincias**  
**afectadas**  
**Sector Agrícola**

**12** más afectadas

**Sierra:** Imbabura, Cotopaxi, Loja, Carchi, Pichincha y Azuay  
**Costa:** Manabí, El Oro, Guayas y Los Ríos.  
**Amazonía:** Zamora Chinchipe y Napo.



De las **13** provincias con algún grado de afectación, **Manabí, El Oro, Guayas, Azuay, Imbabura y Loja** presenta **2** de las **2** variables analizadas.





*EL NUEVO*  
**ECUADOR**  
**RESUELVE**

**Ministerio del Ambiente, Agua  
y Transición Ecológica**