

Gobiernos Autónomos Descentralizados Municipales (**GADM**) con problemas en el abastecimiento de agua a la población.

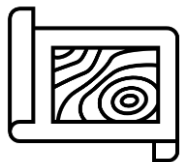

16 GADM
(7%)

PRESENTAN PROBLEMAS DE ABASTECIMIENTO DE AGUA.

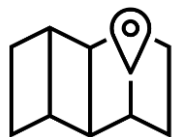

35 GADM
(16%)

NO PRESENTAN PROBLEMAS DE ABASTECIMIENTO DE AGUA.



171 GADM
(77%)

NO REPORTAN INFORMACIÓN AL ARCA.

Fuente: Agencia de Regulación y Control del Agua – ARCA (Corte 07 de marzo de 2025)



EL NUEVO
ECUADOR
RESUELVE

Ministerio del Ambiente, Agua
y Transición Ecológica

Reporte de los 10 GADM con desabastecimiento de agua potable por OTROS PROBLEMAS



NÚMERO CATEGORÍA CANTÓN

1

Muy Alta

• MANTA

3

Alta

• ATAHUALPA
• PORTOVIEJO
• SANTA ROSA

3

Media

• JAMA
• IBARRA
• PALTAS

3

Baja

• PASAJE
• TOSAGUA
• ORELLANA

10

GADM

CON NIVEL DE CRITICIDAD DE AGUA POTABLE POR OTROS PROBLEMAS REPORTADOS

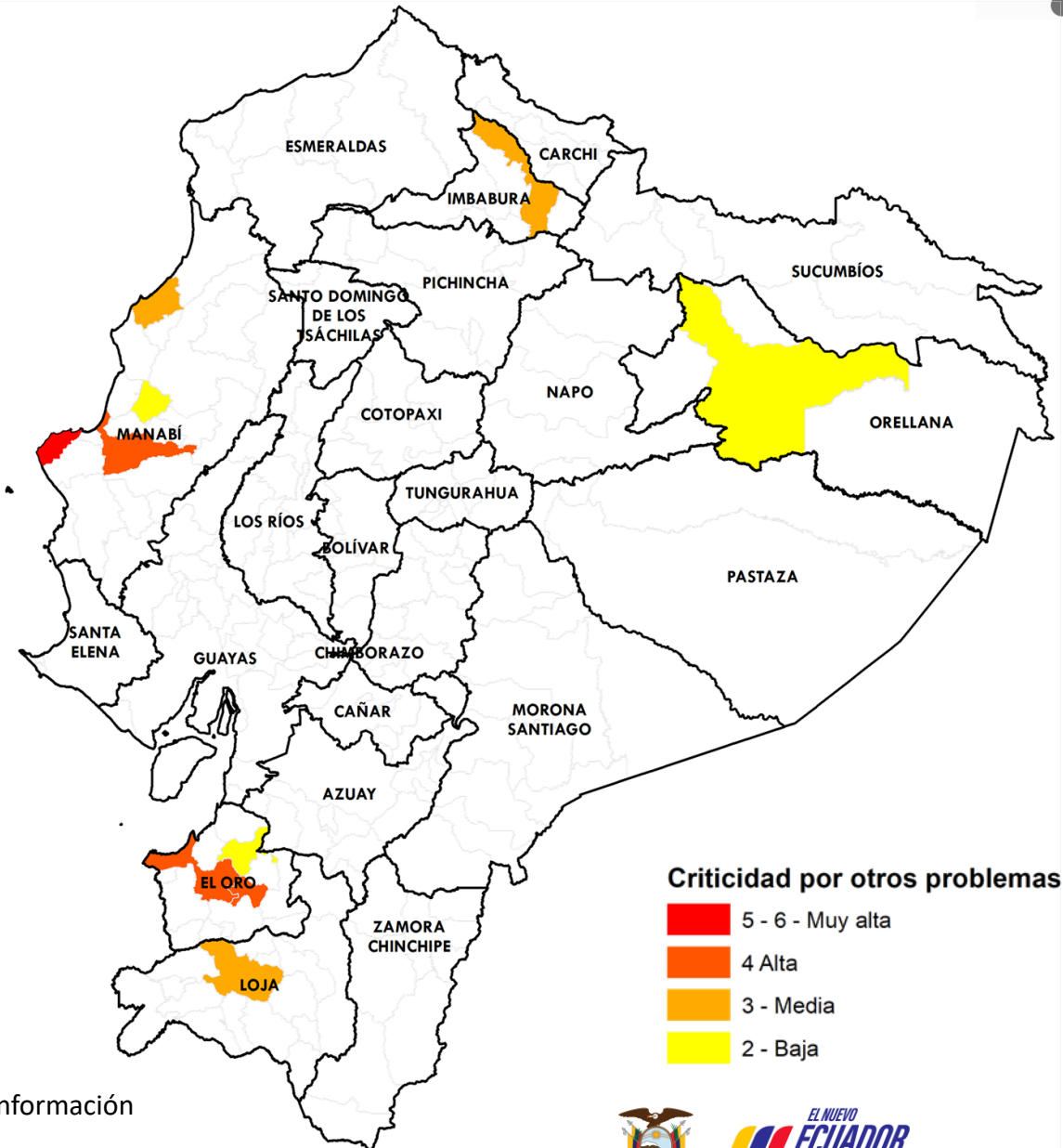

Criticidad por otros problemas

- 5 - 6 - Muy alta
- 4 - Alta
- 3 - Media
- 2 - Baja

Fuente: Agencia de Regulación y Control del Agua

Elaboración: Ministerio del Ambiente, Agua y Transición Ecológica - Dirección de Educación e Información Ambiental e Hídrica para la Transición Ecológica - Dirección de Comunicación Social



Reporte de los 6 GADM con desabastecimiento de agua potable por INUNDACIÓN



NÚMERO	CATEGORÍA	CANTÓN
1	Muy Alta	• MANTA
1	Alta	• PUERTO LÓPEZ
2	Media	• JAMA • OLMEDO
2	Baja	• PEDRO CARBO • ROCAFUERTE
6	GADM	CON DESABASTECIMIENTO DE AGUA POTABLE POR INUNDACIÓN REPORTADOS

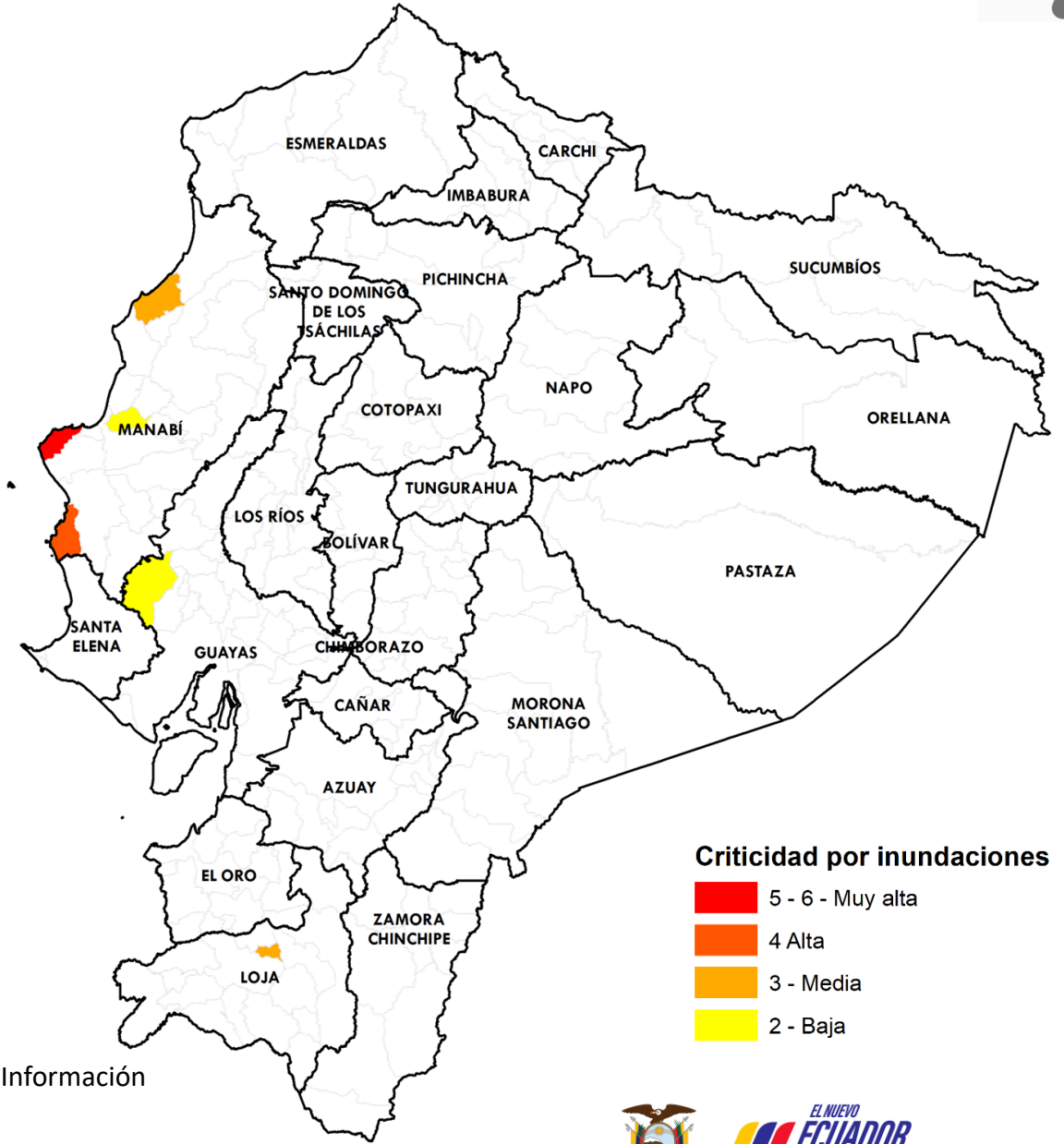

Criticidad por inundaciones

- 5 - 6 - Muy alta
- 4 Alta
- 3 - Media
- 2 - Baja

Fuente: Agencia de Regulación y Control del Agua
Elaboración: Ministerio del Ambiente, Agua y Transición Ecológica - Dirección de Educación e Información Ambiental e Hídrica para la Transición Ecológica - Dirección de Comunicación Social

Reporte de los 6 GADM con desabastecimiento de agua potable por DESLAVES



NÚMERO

CATEGORÍA

CANTÓN

4

Media

- JAMA
- IBARRA
- OLMEDO
- FLAVIO ALFARO

2

Baja

- PUYANGO
- ROCAFUERTE

6

GADM

CON NIVEL DE CRITICIDAD DE AGUA POTABLE POR DESLAVES REPORTADOS

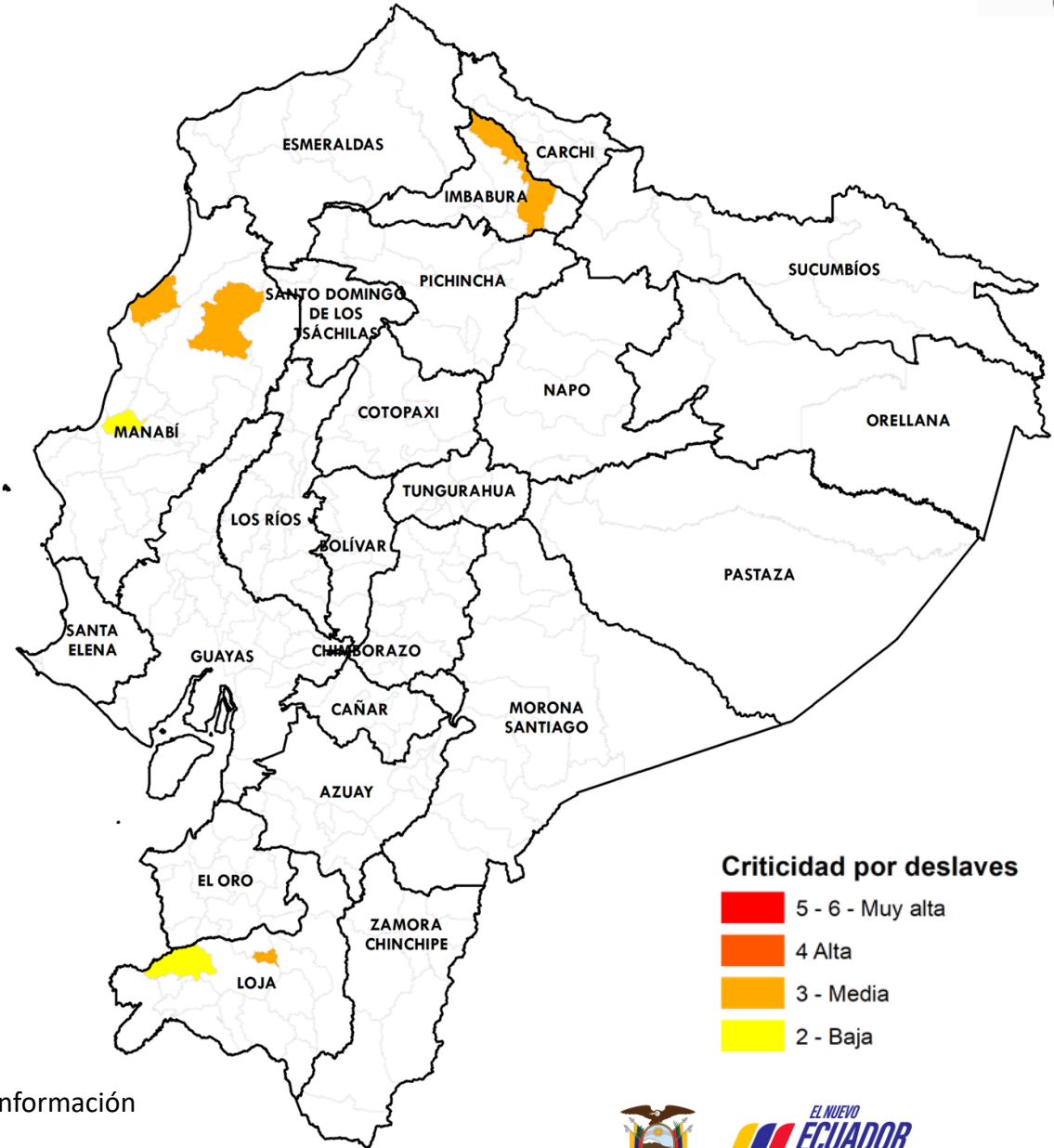

Criticidad por deslaves

- 5 - 6 - Muy alta
- 4 Alta
- 3 - Media
- 2 - Baja

Fuente: Agencia de Regulación y Control del Agua

Elaboración: Ministerio del Ambiente, Agua y Transición Ecológica - Dirección de Educación e Información Ambiental e Hídrica para la Transición Ecológica - Dirección de Comunicación Social



Afectaciones Agrícolas por provincia del 01 de enero al 05 de marzo de 2025 (Inundaciones + Deslizamientos de tierra + Desbordamientos de ríos)

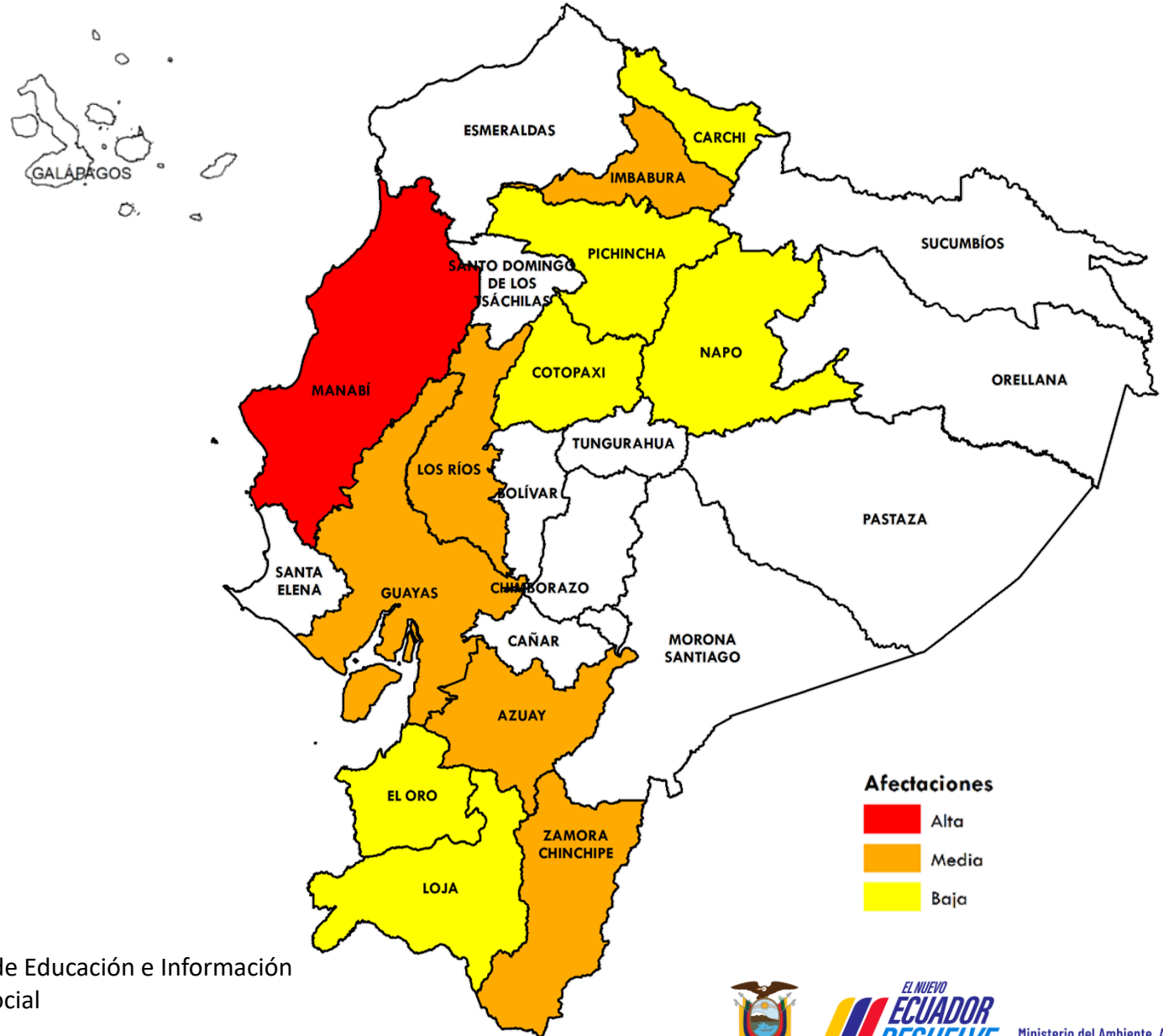

NÚMERO	CATEGORÍA	PROVINCIA	HECTÁREAS AFECTADAS
1	Alta	<ul style="list-style-type: none"> • MANABÍ 	4.935,00
5	Media	<ul style="list-style-type: none"> • LOS RÍOS • IMBABURA • GUAYAS • AZUAY • ZAMORA CHINCHIPE 	1.962,90
6	Baja	<ul style="list-style-type: none"> • LOJA • COTOPAXI • NAPO • CARCHI • EL ORO • PICHINCHA 	55,78
12	PROVINCIAS CON AFECTACIONES		

Fuente: Ministerio de Agricultura y Ganadería

Elaboración: Ministerio del Ambiente, Agua y Transición Ecológica - Dirección de Educación e Información Ambiental e Hídrica para la Transición Ecológica - Dirección de Comunicación Social



Criticidad por provincia por Inundaciones, Deslizamiento de tierras o Desbordamiento de ríos (Desabastecimiento de agua + Afectaciones agrícolas)



NÚMERO CATEGORÍA PROVINCIA

5

Media

- MANABÍ
- GUAYAS
- IMBABURA
- LOJA
- EL ORO

8

Baja

- LOS RÍOS
- NAPO
- CARCHI
- PICHINCHA
- AZUAY
- ZAMORA CHINCHIPE
- ORELLANA
- COTOPAXI

13

PROVINCIAS CON AFECTACIONES

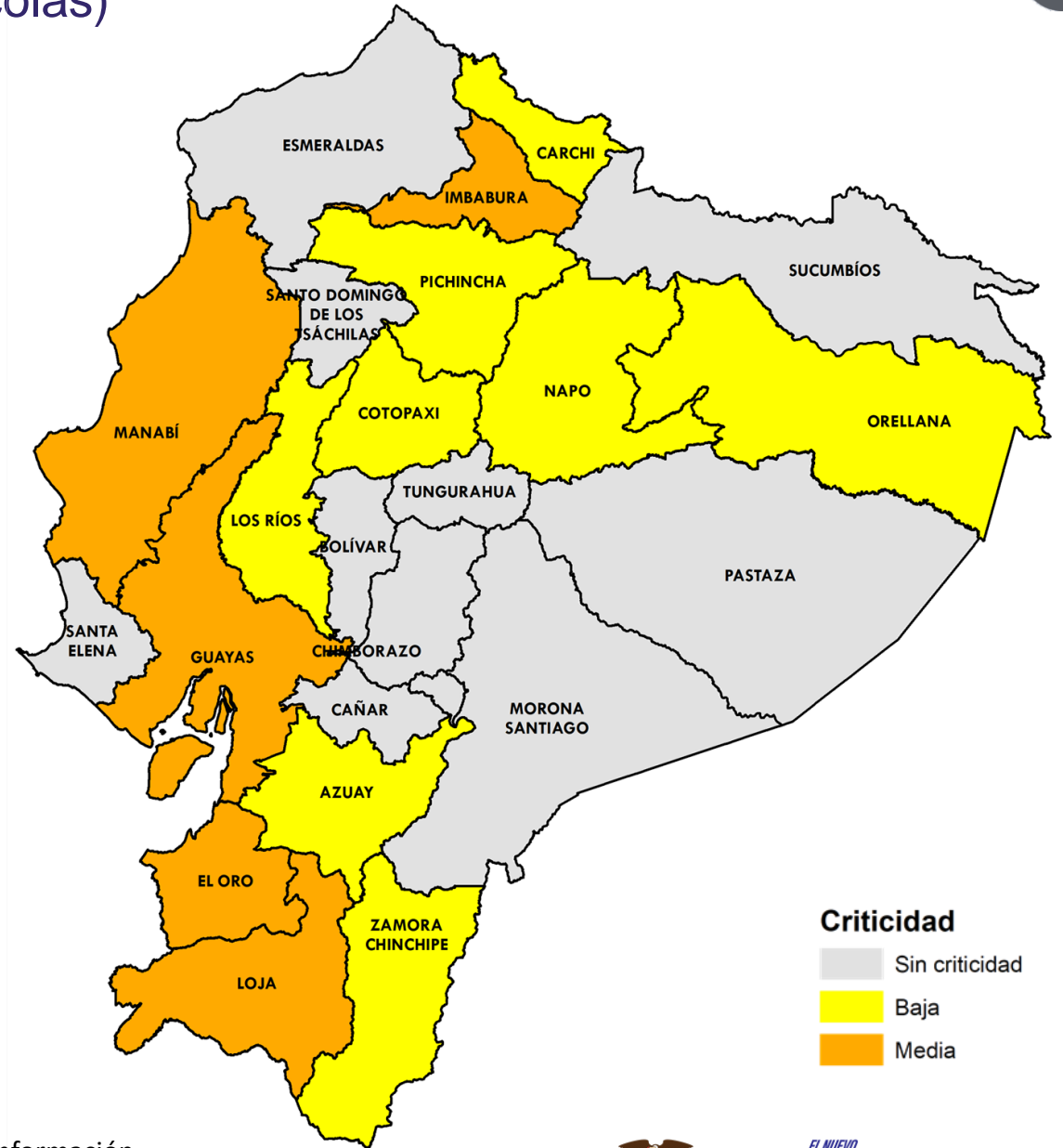

Criticidad
 Sin criticidad
 Baja
 Media

Fuente: Agencia de Regulación y Control del Agua

Elaboración: Ministerio del Ambiente, Agua y Transición Ecológica - Dirección de Educación e Información Ambiental e Hídrica para la Transición Ecológica - Dirección de Comunicación Social



Ministerio del Ambiente, Agua y Transición Ecológica



Evento

Provincias afectadas



**GADM
con problemas
abastecimiento
Agua**

10 Otros problemas
6 Inundaciones
6 Deslaves

Sierra: Imbabura y Loja.
Costa: Guayas, El Oro y Manabí.
Amazonía: Orellana.



**Provincias
afectadas
Sector Agrícola**

12 más afectadas

Sierra: Imbabura, Cotopaxi, Loja, Carchi, Pichincha y Azuay
Costa: Manabí, El Oro, Guayas y Los Ríos.
Amazonía: Zamora Chinchipe y Napo.



De las **13** provincias con algún grado de afectación, **Manabí, El Oro, Guayas, Imbabura y Loja** presenta **2** de las **2** variables analizadas.





EL NUEVO
ECUADOR
RESUELVE

**Ministerio del Ambiente, Agua
y Transición Ecológica**