

Comité de Operaciones de Emergencia

(Críticidad en Agua Potable, Inundaciones, Deslizamientos de tierra y
Desbordamiento de ríos)

Reporte 161

Jueves, 06 de marzo de 2025



EL NUEVO
ECUADOR
RESUELVE

Ministerio del Ambiente, Agua
y Transición Ecológica



República
del Ecuador

Gobiernos Autónomos Descentralizados Municipales (**GADM**) con problemas en el abastecimiento de agua a la población.

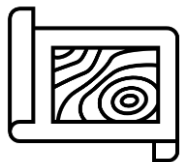

11 GADM
(5%)

PRESENTAN PROBLEMAS DE ABASTECIMIENTO DE AGUA.

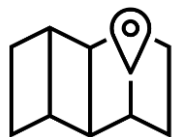

30 GADM
(13%)

NO PRESENTAN PROBLEMAS DE ABASTECIMIENTO DE AGUA.



181 GADM
(82%)

NO REPORTAN INFORMACIÓN AL ARCA.

Fuente: Agencia de Regulación y Control del Agua – ARCA (Corte 06 de marzo de 2025)



EL NUEVO
ECUADOR
RESUELVE

Ministerio del Ambiente, Agua
y Transición Ecológica

Reporte del GADM con desabastecimiento de agua potable por ENERGÍA ELÉCTRICA



NÚMERO CATEGORÍA CANTÓN

1

Alta

- SAN JACINTO DE YAGUACHI

1

GADM

CON DESABASTECIMIENTO DE AGUA POTABLE POR ENERGÍA ELÉCTRICA REPORTADOS

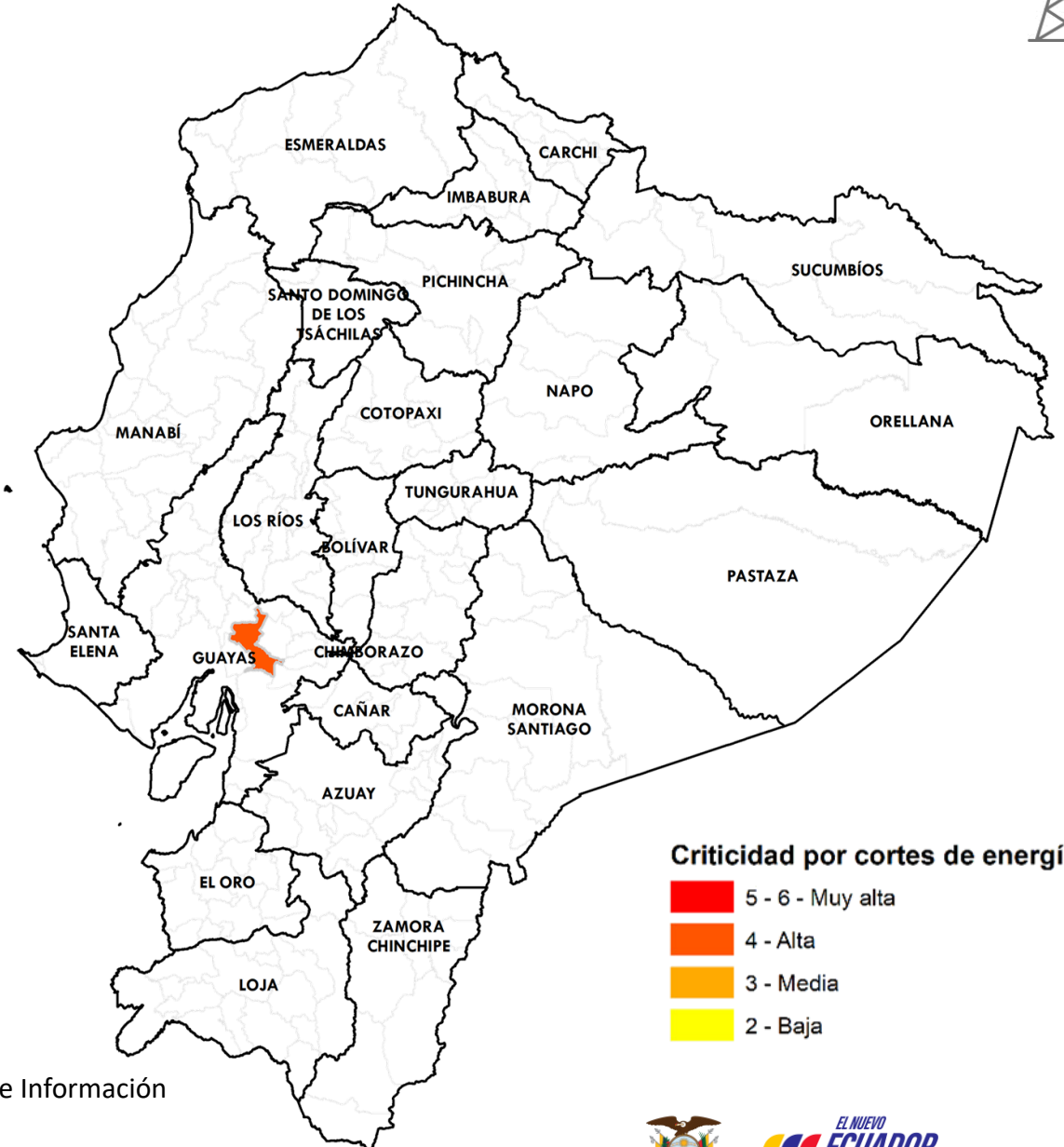

Criticidad por cortes de energía

- 5 - 6 - Muy alta
- 4 - Alta
- 3 - Media
- 2 - Baja

Fuente: Agencia de Regulación y Control del Agua

Elaboración: Ministerio del Ambiente, Agua y Transición Ecológica - Dirección de Educación e Información Ambiental e Hídrica para la Transición Ecológica - Dirección de Comunicación Social



EL NUEVO
ECUADOR
RESUELVE

Ministerio del Ambiente, Agua y Transición Ecológica

Reporte de los 5 GADM con desabastecimiento de agua potable por OTROS PROBLEMAS



NÚMERO CATEGORÍA CANTÓN

1

Muy Alta

• MANTA

1

Media

• FLAVIO ALFARO

3

Baja

• LA MANÁ
• TOSAGUA
• ORELLANA

5

GADM

CON NIVEL DE CRITICIDAD DE AGUA POTABLE POR OTROS PROBLEMAS REPORTADOS

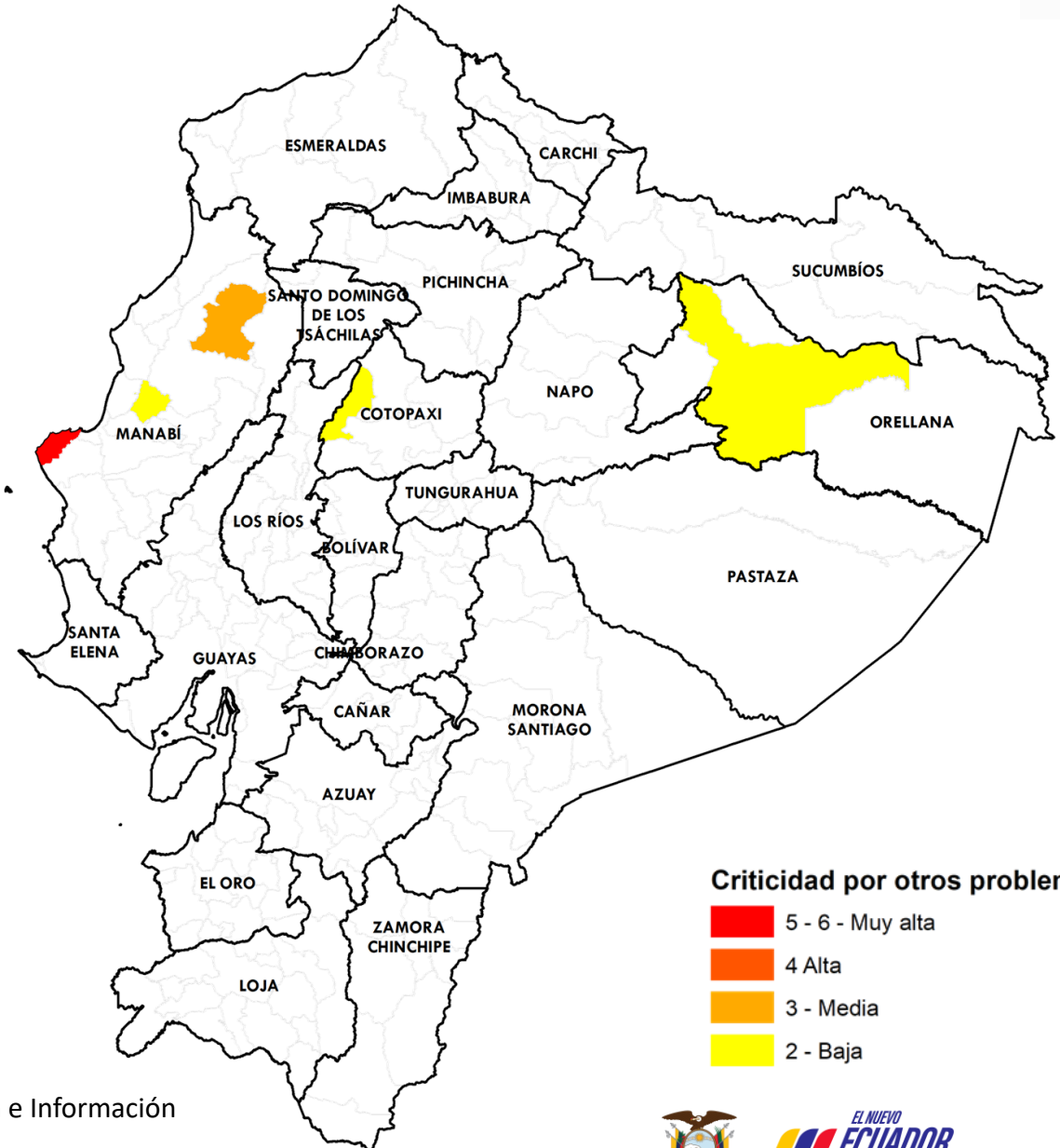

Criticidad por otros problemas

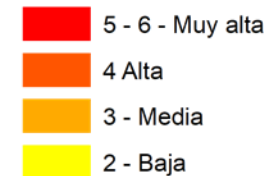

Fuente: Agencia de Regulación y Control del Agua

Elaboración: Ministerio del Ambiente, Agua y Transición Ecológica - Dirección de Educación e Información Ambiental e Hídrica para la Transición Ecológica - Dirección de Comunicación Social



EL NUEVO
ECUADOR
RESUELVE

Ministerio del Ambiente, Agua y Transición Ecológica

Reporte de los 4 GADM con desabastecimiento de agua potable por INUNDACIÓN



NÚMERO	CATEGORÍA	CANTÓN
1	Muy Alta	• MANTA
2	Media	• JAMA • MONTALVO
1	Baja	• ROCAFUERTE
4	GADM	CON DESABASTECIMIENTO DE AGUA POTABLE POR INUNDACIÓN REPORTADOS

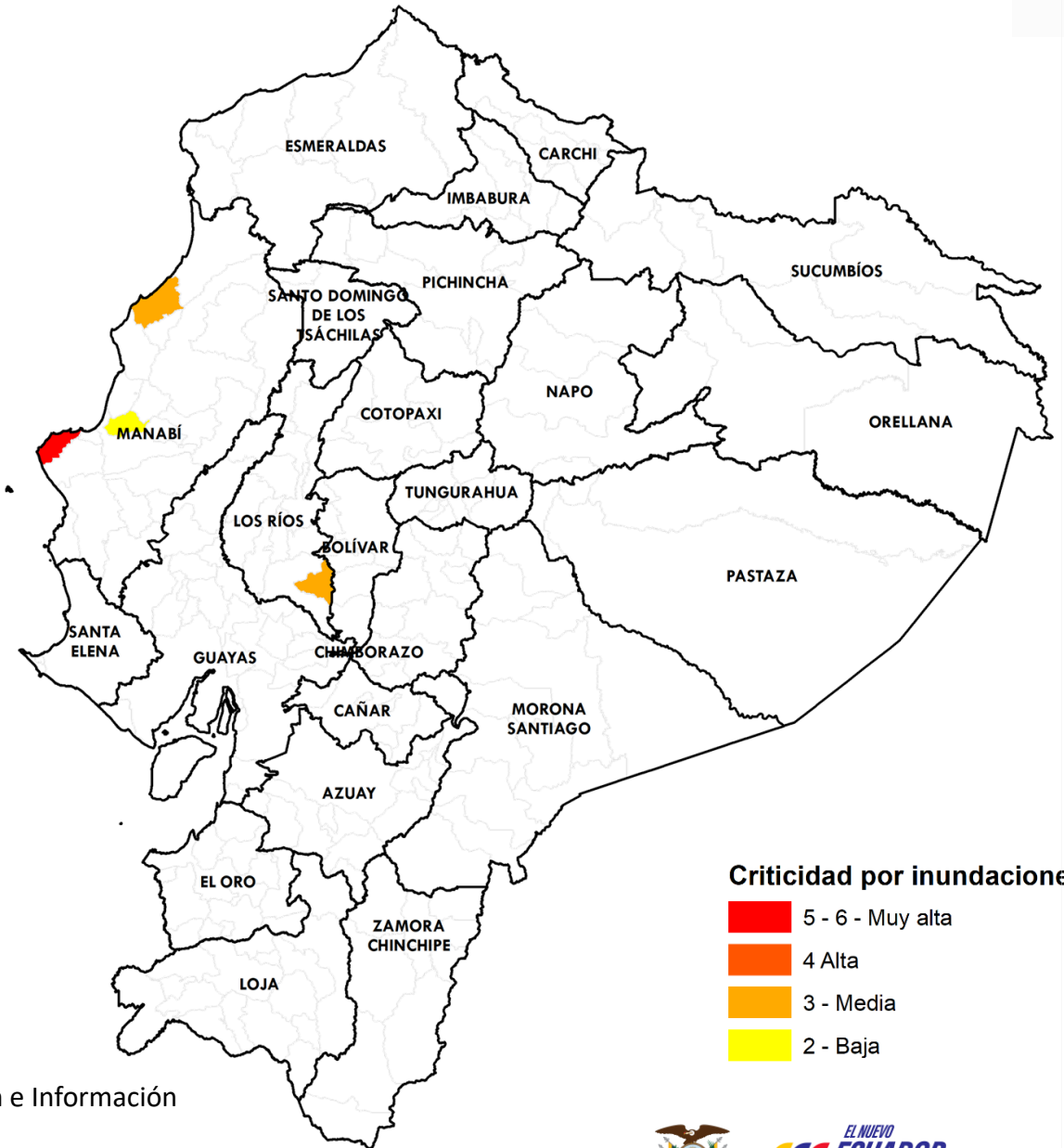

Fuente: Agencia de Regulación y Control del Agua

Elaboración: Ministerio del Ambiente, Agua y Transición Ecológica - Dirección de Educación e Información Ambiental e Hídrica para la Transición Ecológica - Dirección de Comunicación Social



Reporte de los 6 GADM con desabastecimiento de agua potable por DESLAVES



NÚMERO	CATEGORÍA	CANTÓN
3	Media	<ul style="list-style-type: none"> • IBARRA • MONTALVO • FLAVIO ALFARO
3	Baja	<ul style="list-style-type: none"> • LA MANÁ • PALTAS • ROCAFUERTE
6	GADM	CON NIVEL DE CRITICIDAD DE AGUA POTABLE POR DESLAVES REPORTADOS

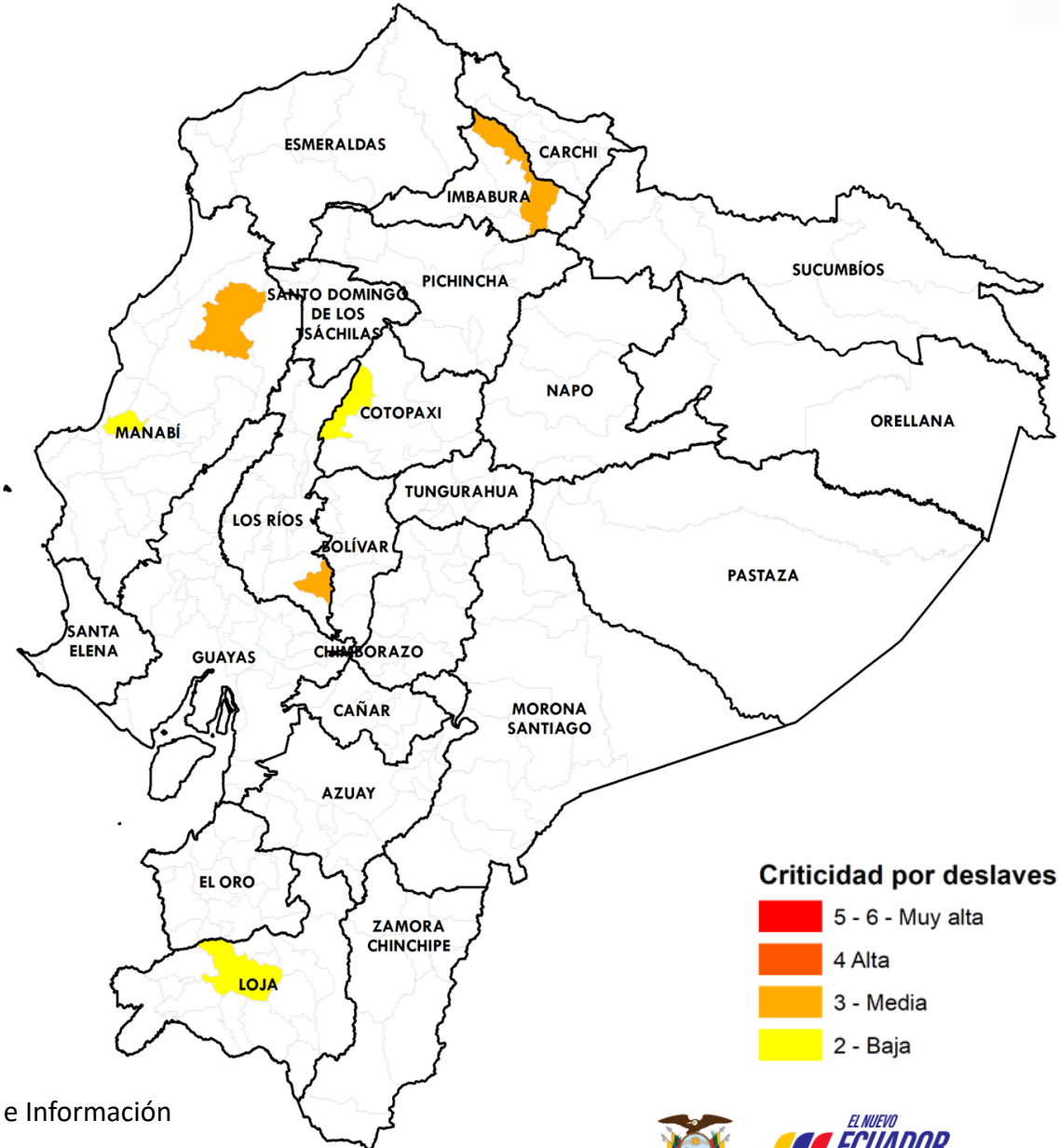

Fuente: Agencia de Regulación y Control del Agua

Elaboración: Ministerio del Ambiente, Agua y Transición Ecológica - Dirección de Educación e Información Ambiental e Hídrica para la Transición Ecológica - Dirección de Comunicación Social



Afectaciones Agrícolas por provincia del 01 de enero al 05 de marzo de 2025 (Inundaciones + Deslizamientos de tierra + Desbordamientos de ríos)



NÚMERO	CATEGORÍA	PROVINCIA	HECTÁREAS AFECTADAS
1	Alta	<ul style="list-style-type: none"> • MANABÍ 	4935,00
5	Media	<ul style="list-style-type: none"> • LOS RÍOS • IMBABURA • GUAYAS • AZUAY • ZAMORA CHINCHIPE 	1962,90
6	Baja	<ul style="list-style-type: none"> • LOJA • COTOPAXI • NAPO • CARCHI • EL ORO • PICHINCHA 	55,78
12	PROVINCIAS CON AFECTACIONES		

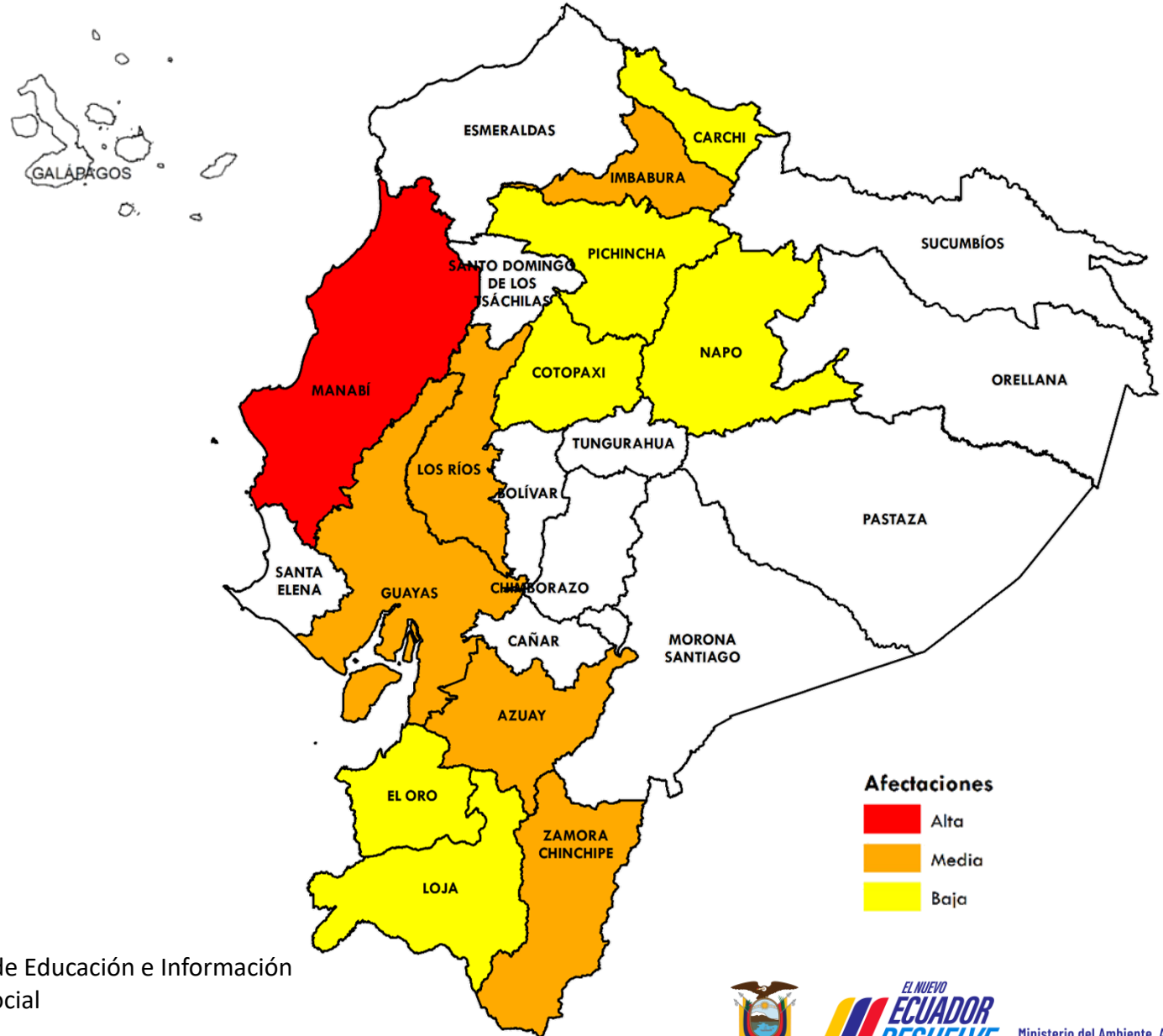

Afectaciones

- Alta
- Media
- Baja

Fuente: Ministerio de Agricultura y Ganadería

Elaboración: Ministerio del Ambiente, Agua y Transición Ecológica - Dirección de Educación e Información Ambiental e Hídrica para la Transición Ecológica - Dirección de Comunicación Social



Criticidad por provincia por Inundaciones, Deslizamiento de tierras o Desbordamiento de ríos (Desabastecimiento de agua + Afectaciones agrícolas)



NÚMERO CATEGORÍA PROVINCIA

6

Media

- MANABÍ
- GUAYAS
- IMBABURA
- LOJA
- COTOPAXI
- LOS RÍOS

7

Baja

- EL ORO
- NAPO
- CARCHI
- PICHINCHA
- AZUAY
- ZAMORA CHINCHIPE
- ORELLANA

13

PROVINCIAS
CON AFECTACIONES

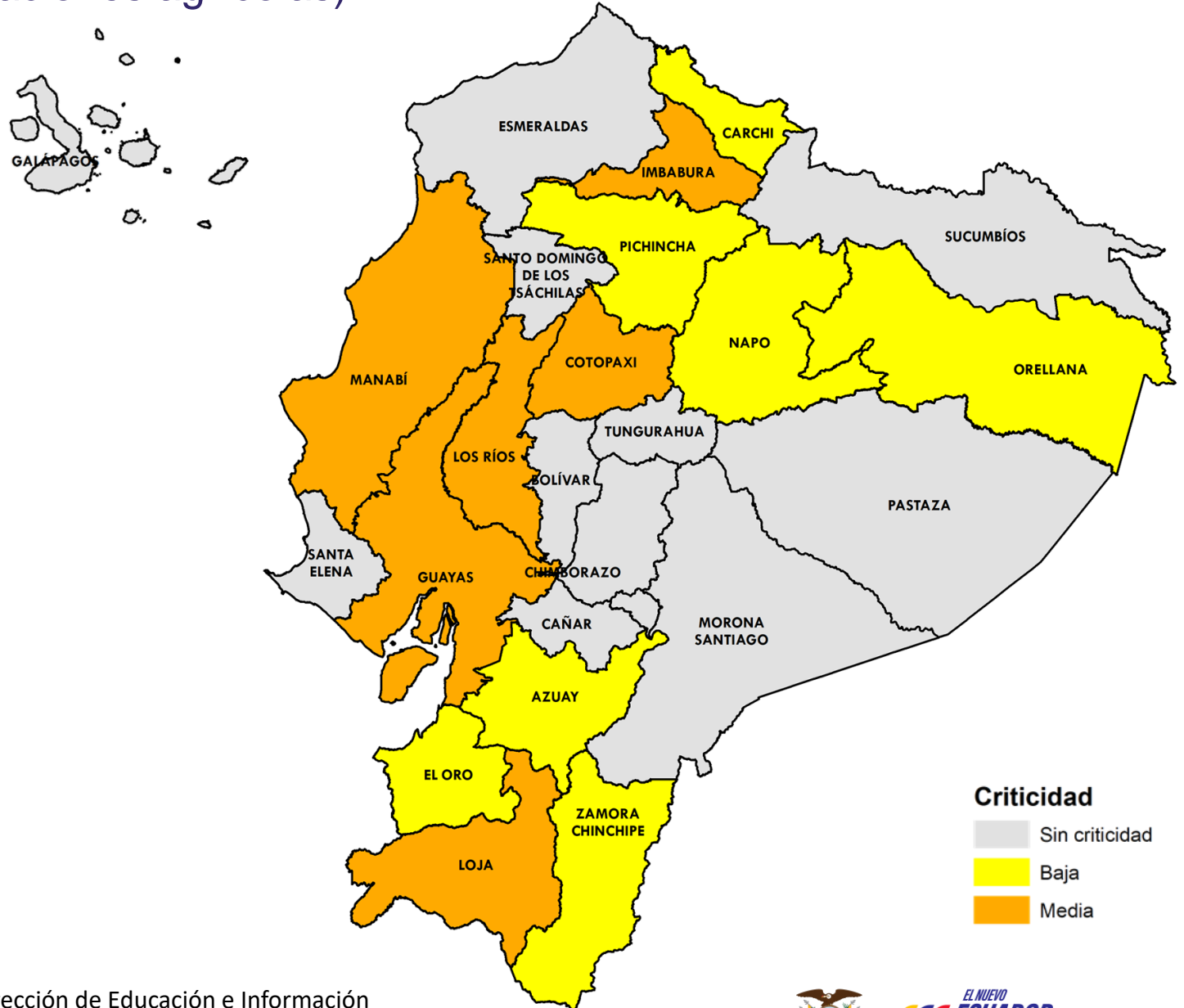

Criticidad
 Sin criticidad
 Baja
 Media

Fuente: Agencia de Regulación y Control del Agua

Elaboración: Ministerio del Ambiente, Agua y Transición Ecológica - Dirección de Educación e Información Ambiental e Hídrica para la Transición Ecológica - Dirección de Comunicación Social





Evento

Provincias afectadas



**GADM
con problemas
abastecimiento
Agua**

- 1** Corte de energía
- 5** Otros problemas
- 4** Inundaciones
- 6** Deslaves

Sierra: Cotopaxi, Imbabura y Loja.
Costa: Guayas, Los Ríos y Manabí.
Amazonía: Orellana.



**Provincias
afectadas
Sector Agrícola**

12 más afectadas

Sierra: Imbabura, Cotopaxi, Loja, Carchi, Pichincha y Azuay
Costa: Manabí, El Oro, Guayas y Los Ríos.
Amazonía: Zamora Chinchipe y Napo.



De las **13** provincias con algún grado de afectación, **Manabí, Los Ríos, Guayas, Imbabura, Loja y Cotopaxi** presenta **2** de las **2** variables analizadas.





EL NUEVO
ECUADOR
RESUELVE

**Ministerio del Ambiente, Agua
y Transición Ecológica**