

Comité de Operaciones de Emergencia

(Reporte para la Mesa Técnica de Trabajo 1 (MTT1) – Agua Segura,
Saneamiento y Gestión de Residuos)

Reporte 010

Miércoles, 05 de marzo de 2025



EL NUEVO
ECUADOR
RESUELVE

Ministerio del Ambiente, Agua
y Transición Ecológica



República
del Ecuador

Gobiernos Autónomos Descentralizados Municipales (**GADM**) con problemas en el abastecimiento de agua a la población.



19 GADM
(9%)

PRESENTAN PROBLEMAS DE ABASTECIMIENTO DE AGUA.

- CORTES DE ELECTRICIDAD (CE)
- INUNDACIONES (I)
- DESLAVES (D)
- OTROS (O)

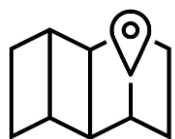

51 GADM
(23%)

NO PRESENTAN PROBLEMAS DE ABASTECIMIENTO DE AGUA.



152 GADM
(68%)

NO REPORTAN INFORMACIÓN AL ARCA.

Fuente: Agencia de Regulación y Control del Agua – ARCA (Corte 05 de marzo de 2025)



EL NUEVO
ECUADOR
RESUELVE

Ministerio del Ambiente, Agua
y Transición Ecológica

Reporte de los 19 GADM con desabastecimiento de agua potable



NÚMERO	CATEGORÍA	CANTÓN	CE	I	D	O
3	Muy Alta	<ul style="list-style-type: none"> MANTA SUCRE CALVAS 		●	●	●
3	Alta	<ul style="list-style-type: none"> ATAHUALPA PORTOVIEJO SANTA ROSA 			●	●
4	Media	<ul style="list-style-type: none"> JAMA PEDRO CARBO FLAVIO ALFARO TOSAGUA 		●	●	●
9	Baja	<ul style="list-style-type: none"> TULCÁN GUAYAQUIL PASAJE PLAYAS EL CHACO ORELLANA IBARRA QUILANGA OLMEDO 	●		●	●
19	GADM		1	4	5	14

CON NIVEL DE CRITICIDAD DE AGUA POTABLE:
CE: CORTE ENERGÍA / **I:** INUNDACIÓN
D: DESLAVE / **O:** OTROS PROBLEMAS

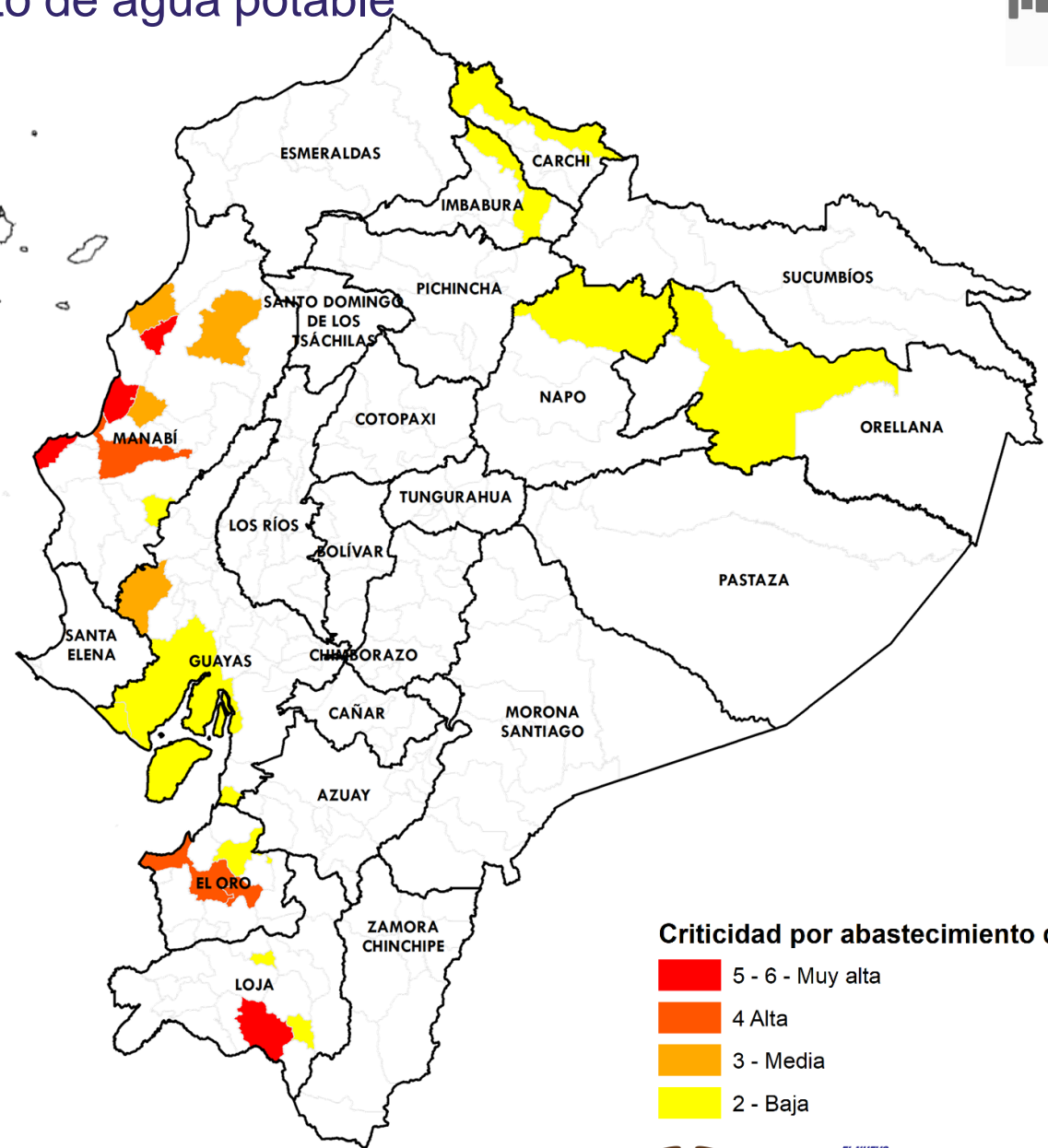

Criticidad por abastecimiento de agua

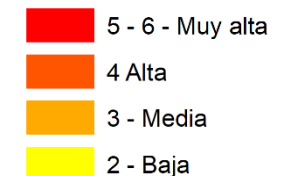

Fuente: Agencia de Regulación y Control del Agua

Elaboración: Ministerio del Ambiente, Agua y Transición Ecológica - Dirección de Educación e Información Ambiental e Hídrica para la Transición Ecológica - Dirección de Comunicación Social



Reporte del GADM con AFECTACIONES TÉCNICAS para el abastecimiento de agua potable en la parte rural y urbana

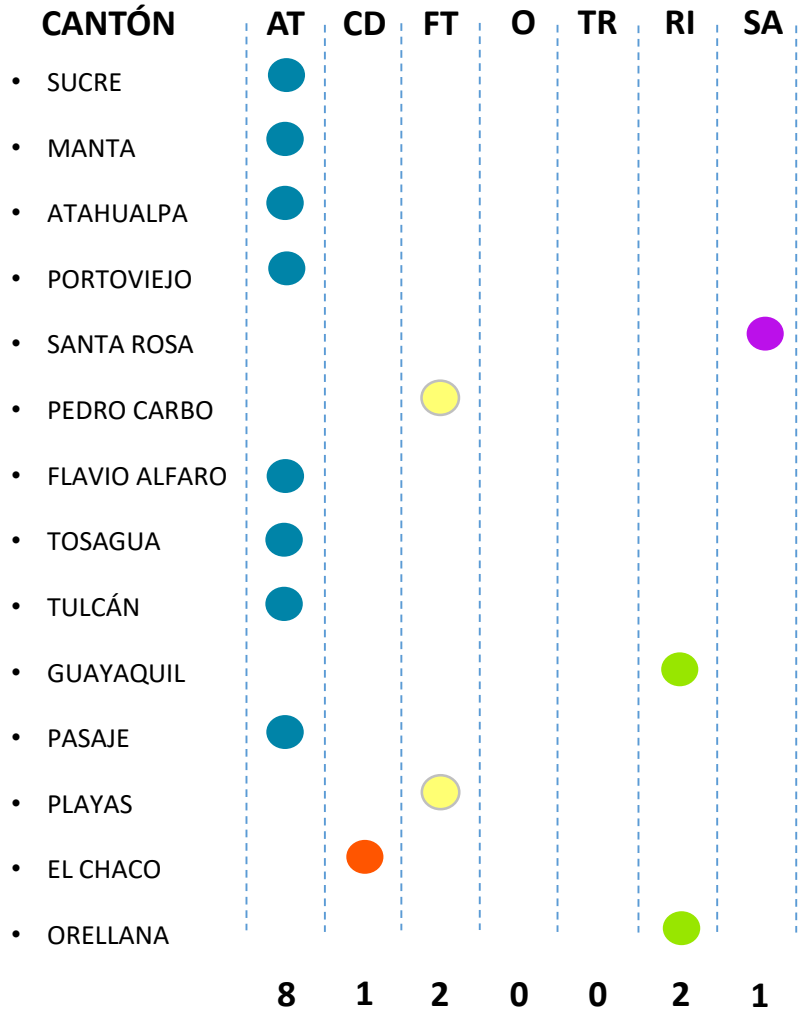

14

GADM

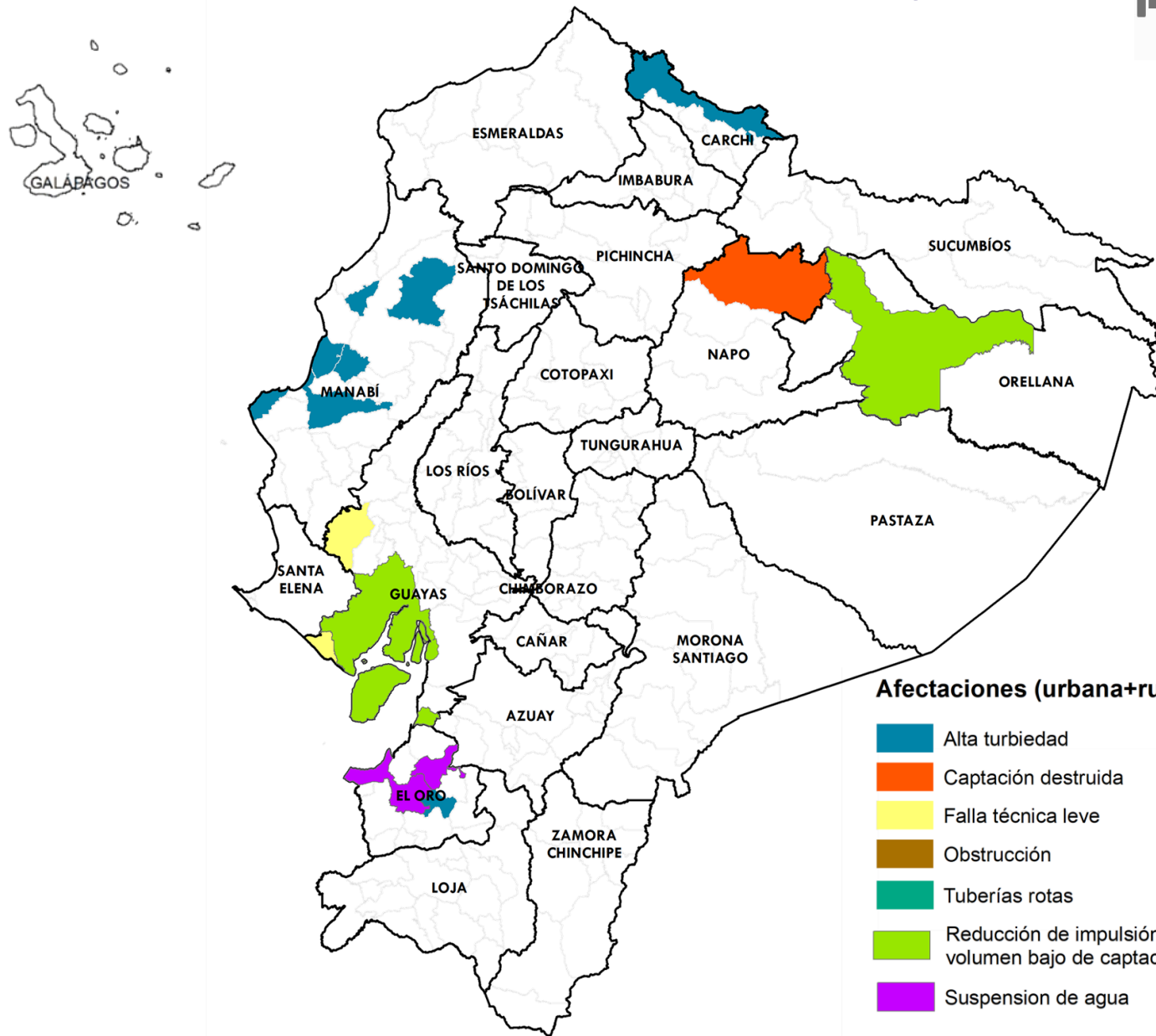

Afectaciones (urbana+rural)

- Alta turbiedad
- Captación destruida
- Falla técnica leve
- Obstrucción
- Tuberías rotas
- Reducción de impulsión / volumen bajo de captación
- Suspensión de agua

Fuente: Agencia de Regulación y Control del Agua

Elaboración: Ministerio del Ambiente, Agua y Transición Ecológica - Dirección de Educación e Información Ambiental e Hídrica para la Transición Ecológica - Dirección de Comunicación Social



Ministerio del Ambiente, Agua y Transición Ecológica

Reporte del GADM con NECESIDADES para el abastecimiento de agua potable en la parte rural y urbana



CANTÓN	T	C	I	H
• TULCÁN	●			
• SANTA ROSA	●			
• SUCRE	●		●	
• PEDRO CARBO	●			
• PLAYAS		●		
• IBARRA	●			
• QUILANGA			●	
• MANTA	●	●		
• SUCRE	●			
• TOSAGUA	●	●		
• EL CHACO	●			
• ORELLANA	●			

75
TANQUEROS

12
GADM

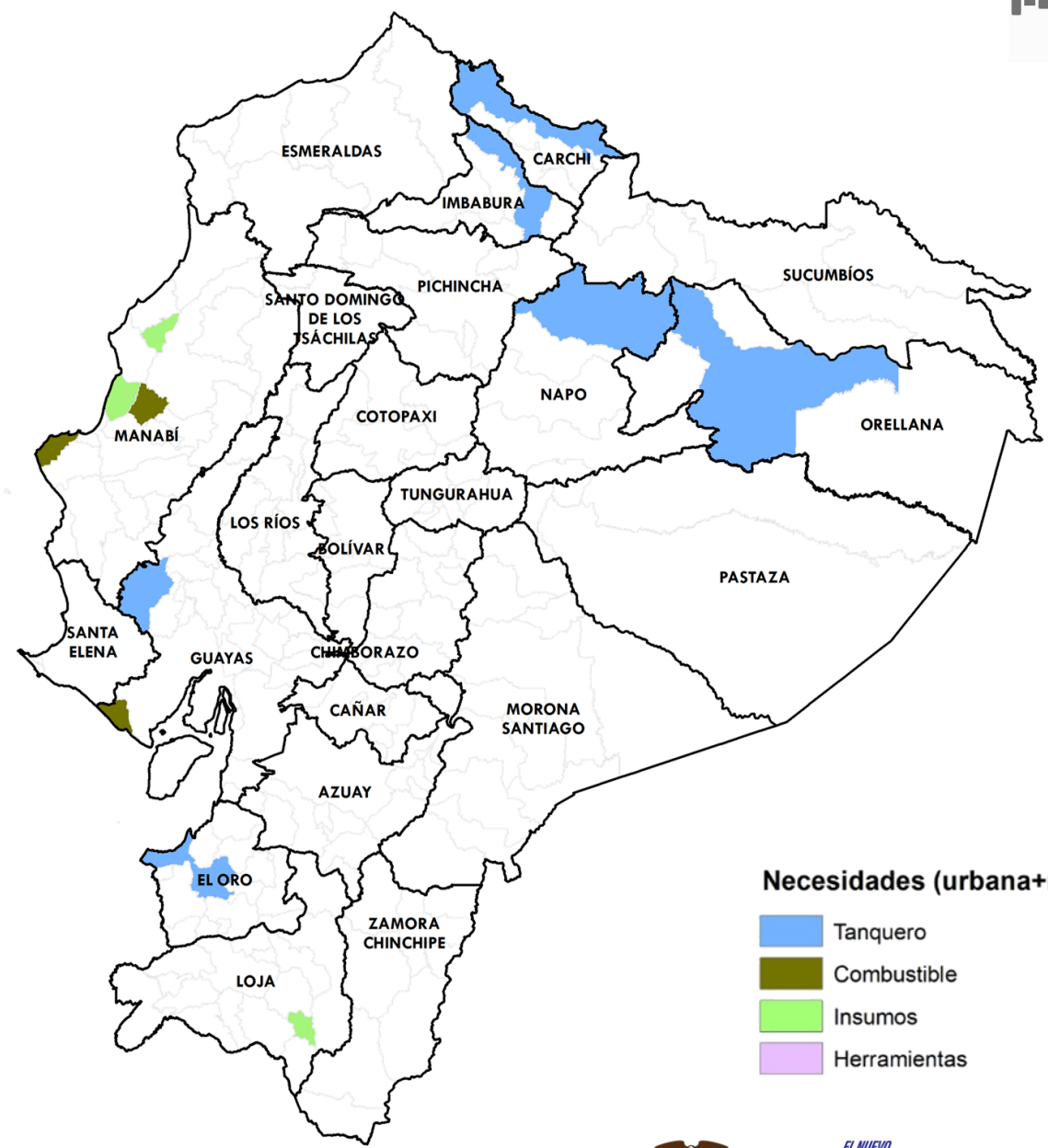

Necesidades (urbana+rural)

- Tanquero
- Combustible
- Insumos
- Herramientas

Fuente: Agencia de Regulación y Control del Agua
Elaboración: Ministerio del Ambiente, Agua y Transición Ecológica - Dirección de Educación e Información Ambiental e Hídrica para la Transición Ecológica - Dirección de Comunicación Social



EL NUEVO
ECUADOR
RESUELVE

**Ministerio del Ambiente, Agua
y Transición Ecológica**