



Comité de Operaciones de Emergencia

(Críticidad en Agua Potable, Inundaciones, Deslizamientos de tierra y
Desbordamiento de ríos)

Reporte 158

Lunes, 03 de marzo de 2025



EL NUEVO
ECUADOR
RESUELVE

Ministerio del Ambiente, Agua
y Transición Ecológica



República
del Ecuador

Gobiernos Autónomos Descentralizados Municipales (**GADM**) con problemas en el abastecimiento de agua a la población.



2 GADM
(1%)

PRESENTAN PROBLEMAS DE ABASTECIMIENTO DE AGUA.

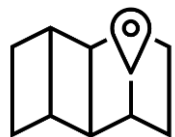

2 GADM
(1%)

NO PRESENTAN PROBLEMAS DE ABASTECIMIENTO DE AGUA.



218 GADM
(98%)

NO REPORTAN INFORMACIÓN AL ARCA.

Fuente: Agencia de Regulación y Control del Agua – ARCA (Corte 02 de marzo de 2025)



EL NUEVO
ECUADOR
RESUELVE

Ministerio del Ambiente, Agua
y Transición Ecológica

Reporte del GADM con desabastecimiento de agua potable por ENERGÍA ELÉCTRICA



NÚMERO CATEGORÍA CANTÓN

1

Baja

• ORELLANA

1

GADM

CON DESABASTECIMIENTO DE AGUA POTABLE POR ENERGÍA ELÉCTRICA

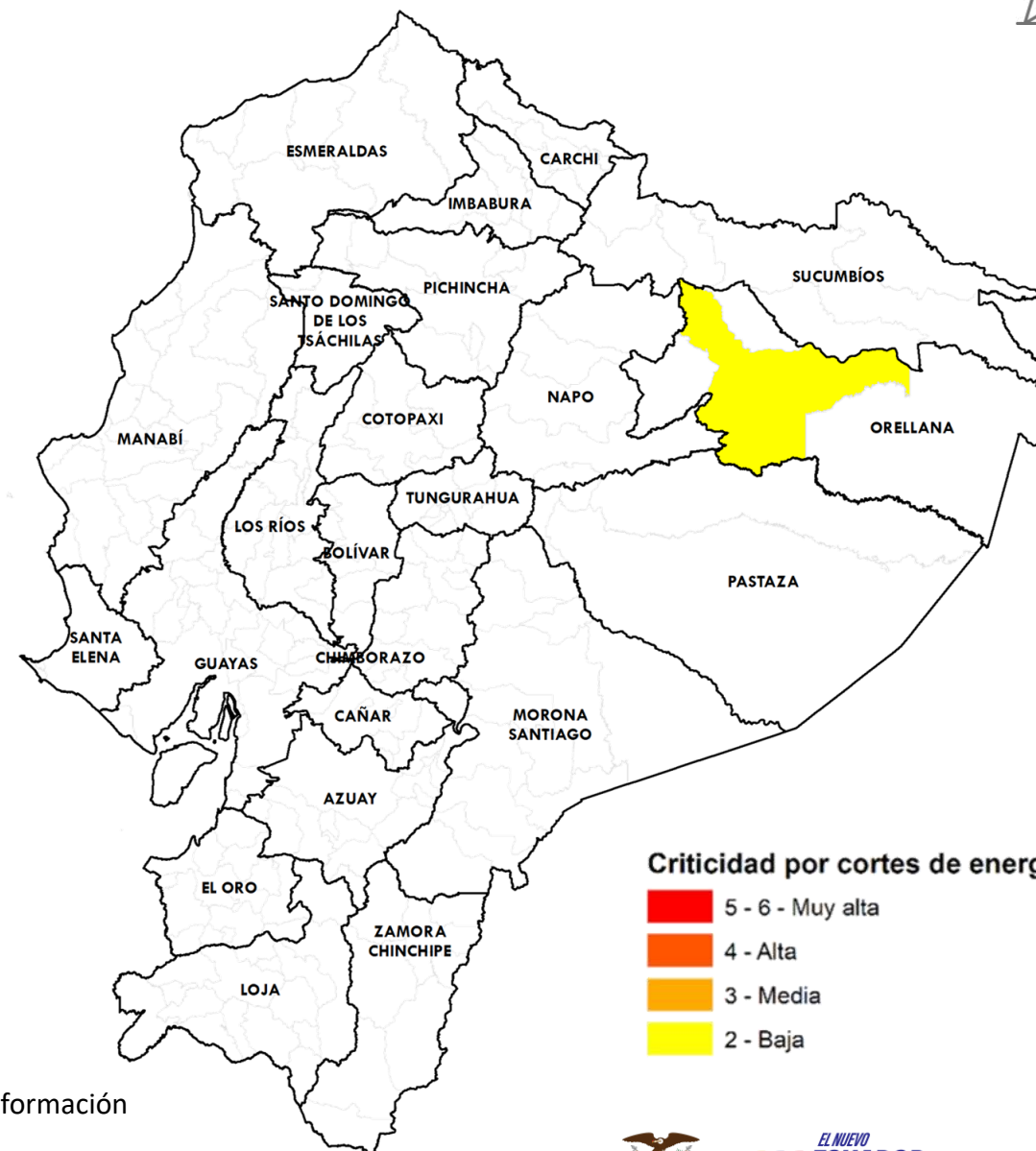

Fuente: Agencia de Regulación y Control del Agua

Elaboración: Ministerio del Ambiente, Agua y Transición Ecológica - Dirección de Educación e Información Ambiental e Hídrica para la Transición Ecológica - Dirección de Comunicación Social



EL NUEVO ECUADOR RESUELVE

Ministerio del Ambiente, Agua y Transición Ecológica

Reporte del GADM con desabastecimiento de agua potable por OTROS PROBLEMAS

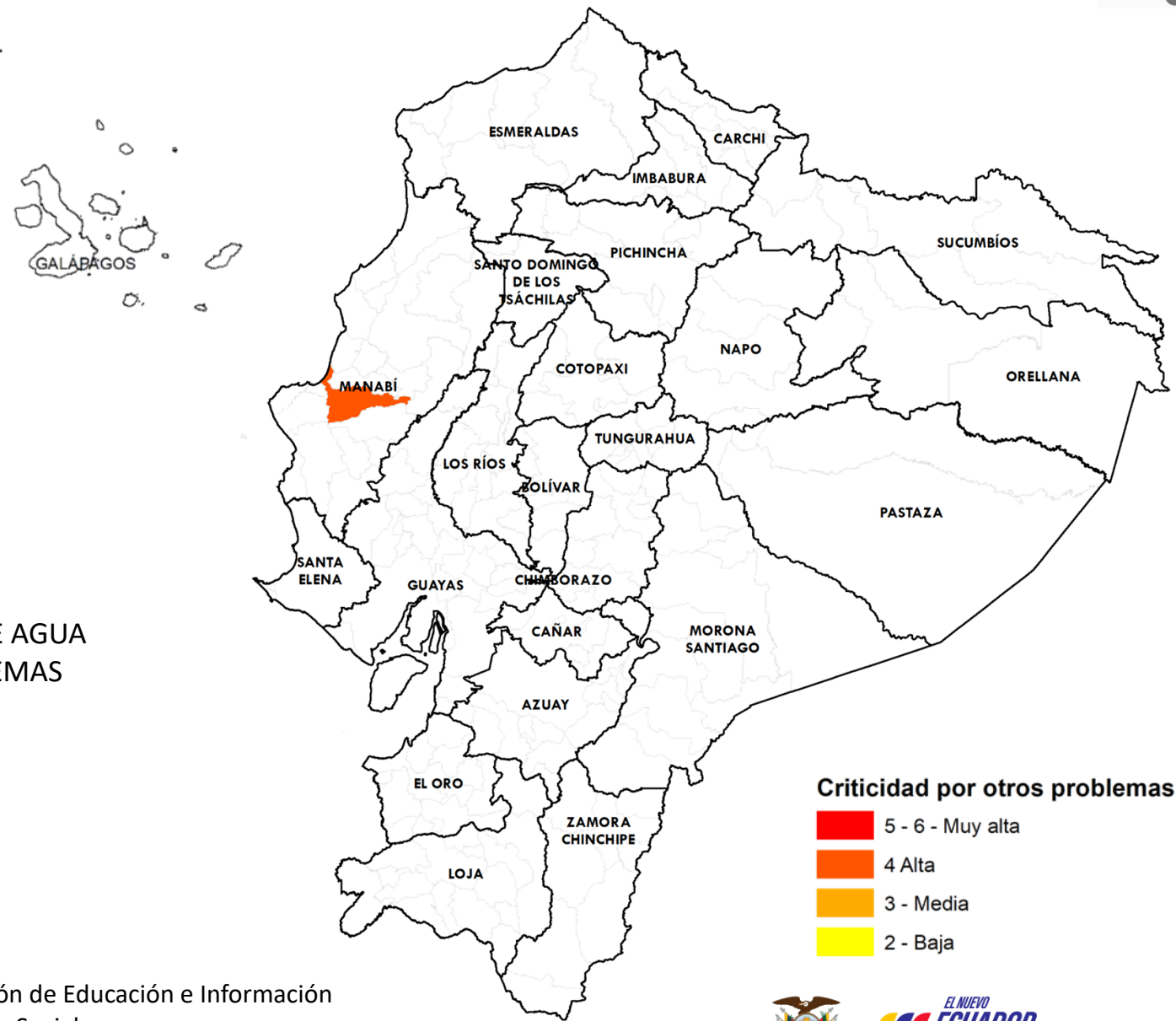

NÚMERO	CATEGORÍA	CANTÓN
1	Alta	• PORTOVIEJO
1	GADM	CON NIVEL DE CRITICIDAD DE AGUA POTABLE POR OTROS PROBLEMAS REPORTADOS

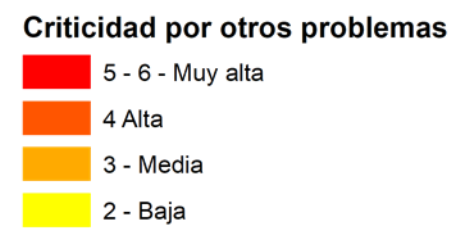

Fuente: Agencia de Regulación y Control del Agua

Elaboración: Ministerio del Ambiente, Agua y Transición Ecológica - Dirección de Educación e Información Ambiental e Hídrica para la Transición Ecológica - Dirección de Comunicación Social

Afectaciones Agrícolas por provincia del 01 de enero al 27 de febrero de 2025 (Inundaciones + Deslizamientos de tierra + Desbordamientos de ríos)



NÚMERO	CATEGORÍA	PROVINCIA	HECTÁREAS AFECTADAS
1	Alta	<ul style="list-style-type: none"> • MANABÍ 	3490,00
5	Media	<ul style="list-style-type: none"> • LOS RÍOS • IMBABURA • GUAYAS • AZUAY • ZAMORA CHINCHIPE 	1254,50
6	Baja	<ul style="list-style-type: none"> • LOJA • COTOPAXI • NAPO • CARCHI • EL ORO • PICHINCHA 	51,18
12	PROVINCIAS CON AFECTACIONES		

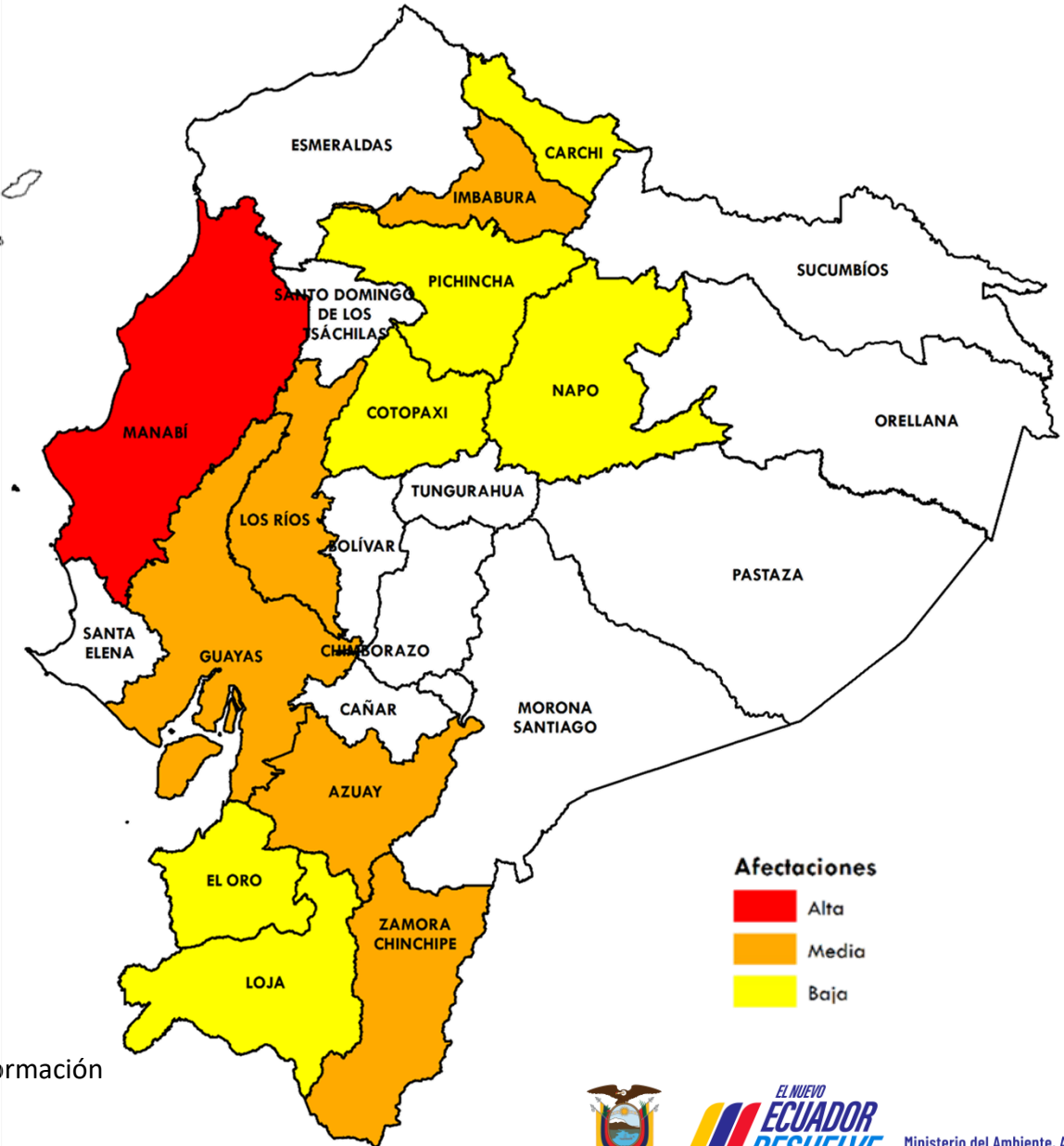

Afectaciones

- Alta
- Media
- Baja

Fuente: Ministerio de Agricultura y Ganadería

Elaboración: Ministerio del Ambiente, Agua y Transición Ecológica - Dirección de Educación e Información Ambiental e Hídrica para la Transición Ecológica - Dirección de Comunicación Social



Criticidad por provincia por Inundaciones, Deslizamiento de tierras o Desbordamiento de ríos (Desabastecimiento de agua + Afectaciones agrícolas)



NÚMERO CATEGORÍA PROVINCIA

1

Media

- MANABÍ

12

Baja

- IMBABURA
- PICHINCHA
- COTOPAXI
- AZUAY
- GUAYAS
- NAPO
- ZAMORA CHINCHIPE
- LOJA
- CARCHI
- ORELLANA
- EL ORO
- LOS RÍOS

13

PROVINCIAS CON AFECTACIONES

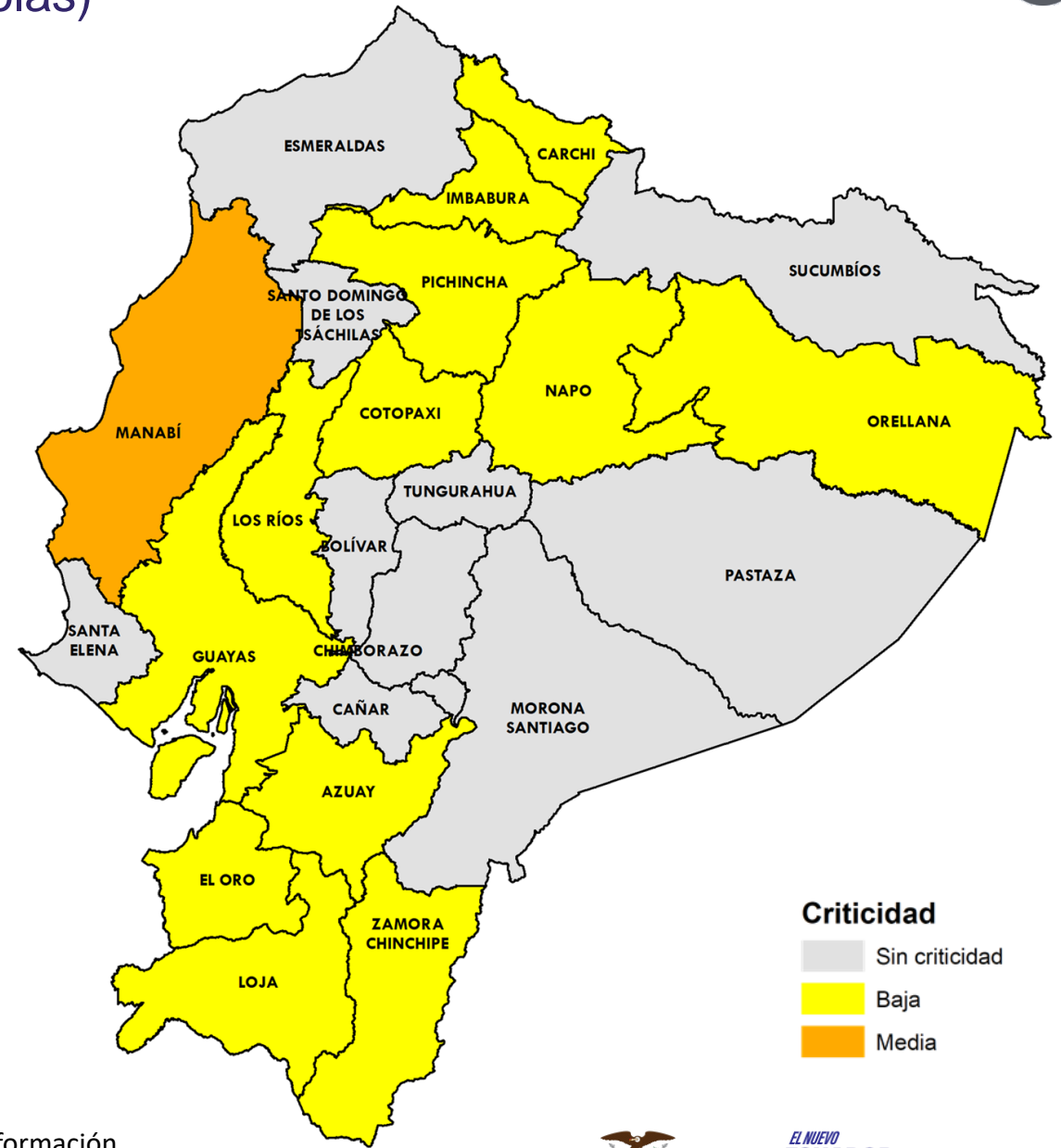

Criticidad
 Sin criticidad
 Baja
 Media

Fuente: Agencia de Regulación y Control del Agua

Elaboración: Ministerio del Ambiente, Agua y Transición Ecológica - Dirección de Educación e Información Ambiental e Hídrica para la Transición Ecológica - Dirección de Comunicación Social



Ministerio del Ambiente, Agua y Transición Ecológica



Evento

Provincias afectadas



GADM
con problemas
abastecimiento
Agua

1 Corte de energía
1 Otros problemas

Costa: Manabí.
Amazonía: Orellana



Provincias
afectadas
Sector Agrícola

12 más afectadas

Sierra: Imbabura, Cotopaxi, Loja, Carchi, Pichincha y Azuay
Costa: Manabí, El Oro, Guayas y Los Ríos.
Amazonía: Zamora Chinchipe y Napo.



De las **13** provincias con algún grado de afectación, **Manabí** presenta **2** de las **2** variables analizadas.





EL NUEVO
ECUADOR
RESUELVE

**Ministerio del Ambiente, Agua
y Transición Ecológica**