



Comité de Operaciones de Emergencia

(Críticidad en Agua Potable, Inundaciones, Deslizamientos de tierra y
Desbordamiento de ríos)

Reporte 156

Sábado, 01 de marzo de 2025



EL NUEVO
ECUADOR
RESUELVE

Ministerio del Ambiente, Agua
y Transición Ecológica



República
del Ecuador

Gobiernos Autónomos Descentralizados Municipales (**GADM**) con problemas en el abastecimiento de agua a la población.

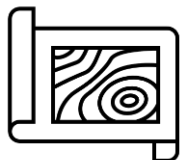

9 GADM
(4%)

PRESENTAN PROBLEMAS DE ABASTECIMIENTO DE AGUA.

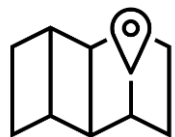

28 GADM
(13%)

NO PRESENTAN PROBLEMAS DE ABASTECIMIENTO DE AGUA.



185 GADM
(83%)

NO REPORTAN INFORMACIÓN AL ARCA.

Fuente: Agencia de Regulación y Control del Agua – ARCA (Corte 28 de febrero de 2025)



EL NUEVO
ECUADOR
RESUELVE

Ministerio del Ambiente, Agua
y Transición Ecológica

Reporte de los 2 GADM con desabastecimiento de agua potable por ENERGÍA ELÉCTRICA



NÚMERO CATEGORÍA CANTÓN



2

Baja

- BALZAR
- DURÁN

2

GADM

CON DESABASTECIMIENTO DE AGUA POTABLE POR ENERGÍA ELÉCTRICA

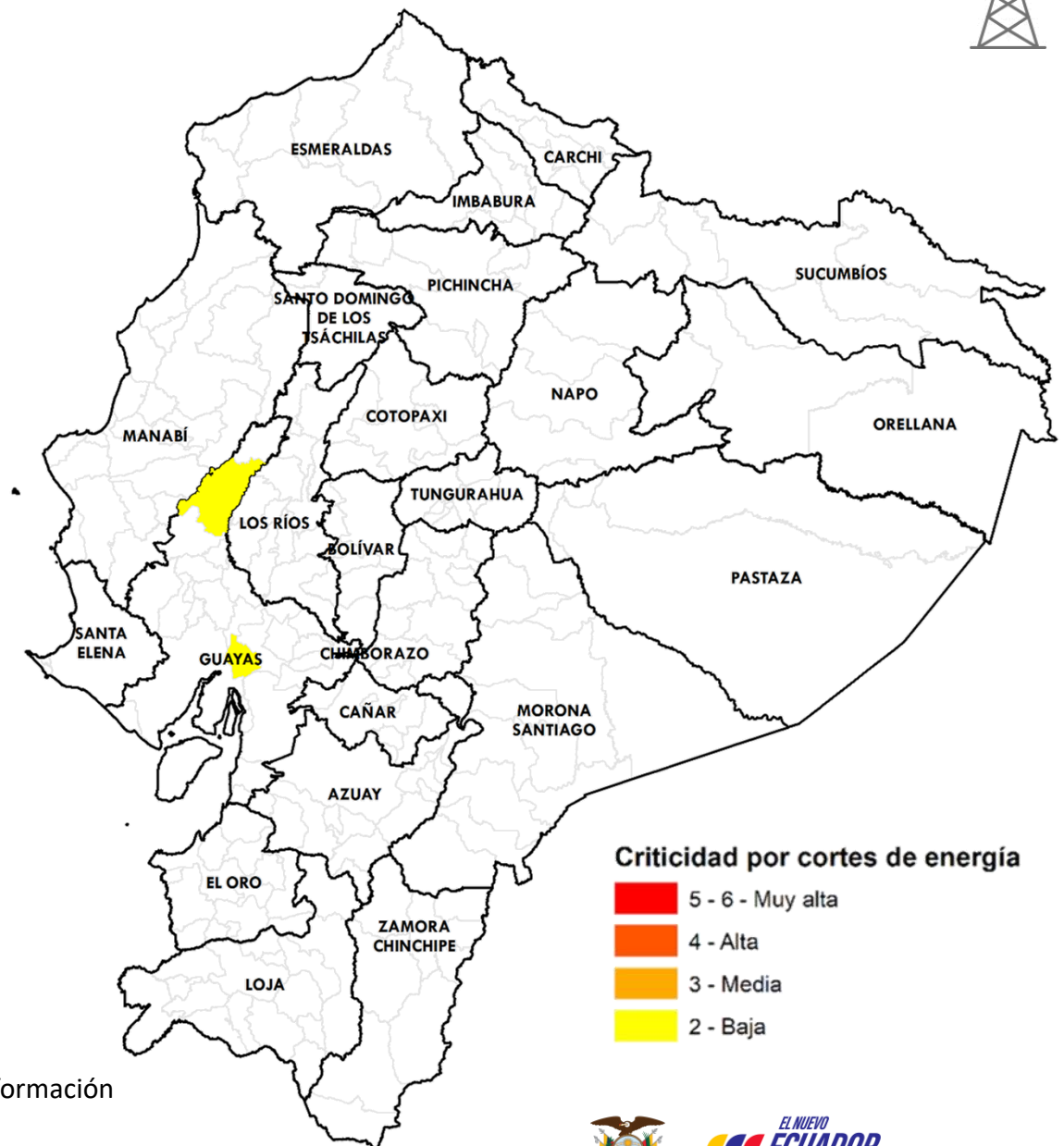

Criticidad por cortes de energía

- 5 - 6 - Muy alta
- 4 - Alta
- 3 - Media
- 2 - Baja

Fuente: Agencia de Regulación y Control del Agua

Elaboración: Ministerio del Ambiente, Agua y Transición Ecológica - Dirección de Educación e Información Ambiental e Hídrica para la Transición Ecológica - Dirección de Comunicación Social



EL NUEVO ECUADOR RESUELVE

Ministerio del Ambiente, Agua y Transición Ecológica

Reporte de los 4 GADM con desabastecimiento de agua potable por OTROS PROBLEMAS



NÚMERO	CATEGORÍA	CANTÓN
1	Alta	<ul style="list-style-type: none"> • PORTOVIEJO
3	Baja	<ul style="list-style-type: none"> • PASAJE • SANTA ROSA • TOSAGUA
4	GADM	CON NIVEL DE CRITICIDAD DE AGUA POTABLE POR OTROS PROBLEMAS REPORTADOS

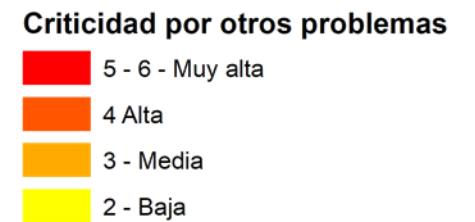
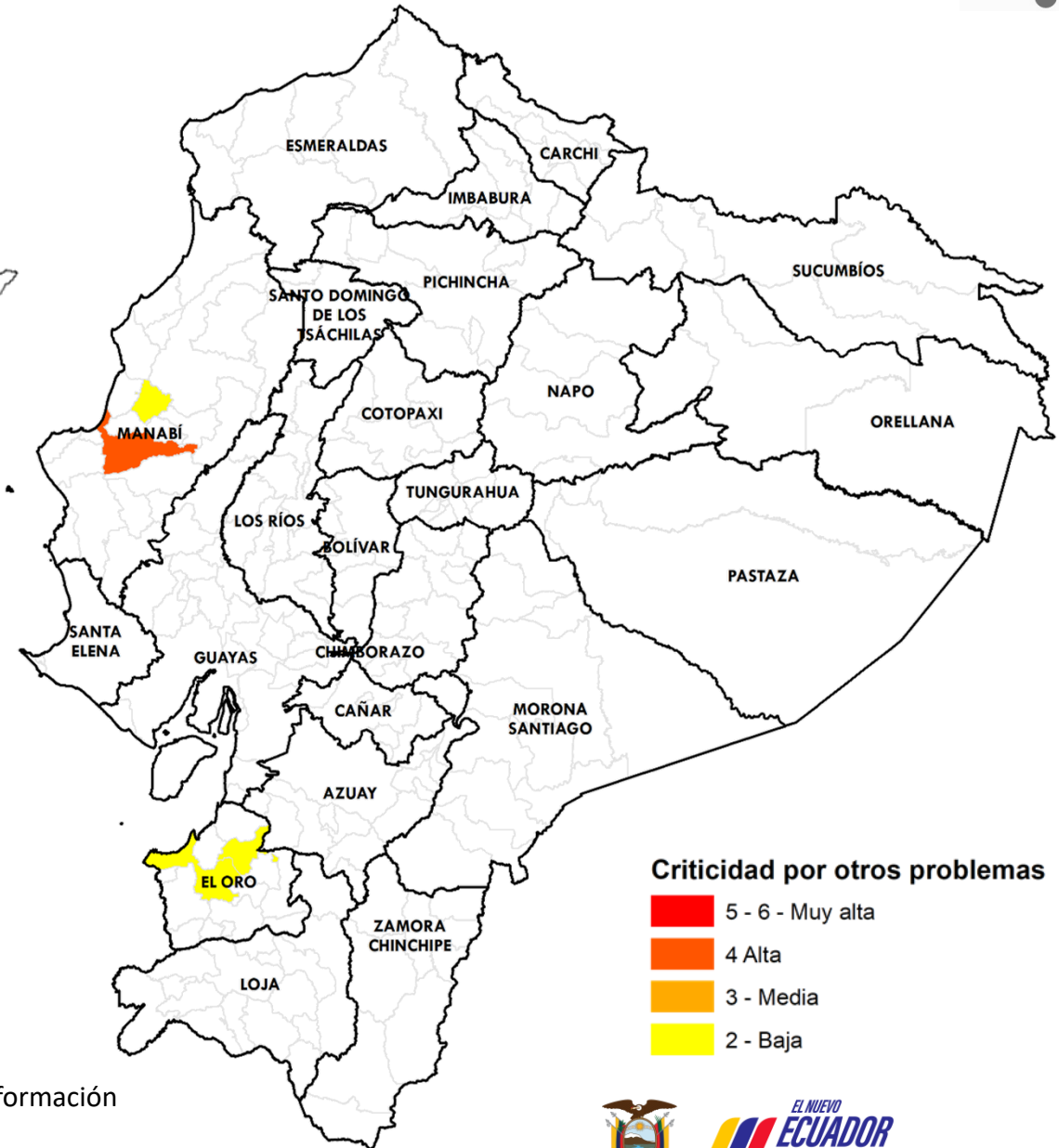

Fuente: Agencia de Regulación y Control del Agua

Elaboración: Ministerio del Ambiente, Agua y Transición Ecológica - Dirección de Educación e Información Ambiental e Hídrica para la Transición Ecológica - Dirección de Comunicación Social



Reporte de los 3 GADM con desabastecimiento de agua potable por INUNDACIÓN



NÚMERO	CATEGORÍA	CANTÓN
1	Alta	<ul style="list-style-type: none">SUCRE
2	Media	<ul style="list-style-type: none">PEDRO CARBOJAMA
3	GADM	CON DESABASTECIMIENTO DE AGUA POTABLE POR ENERGÍA ELÉCTRICA

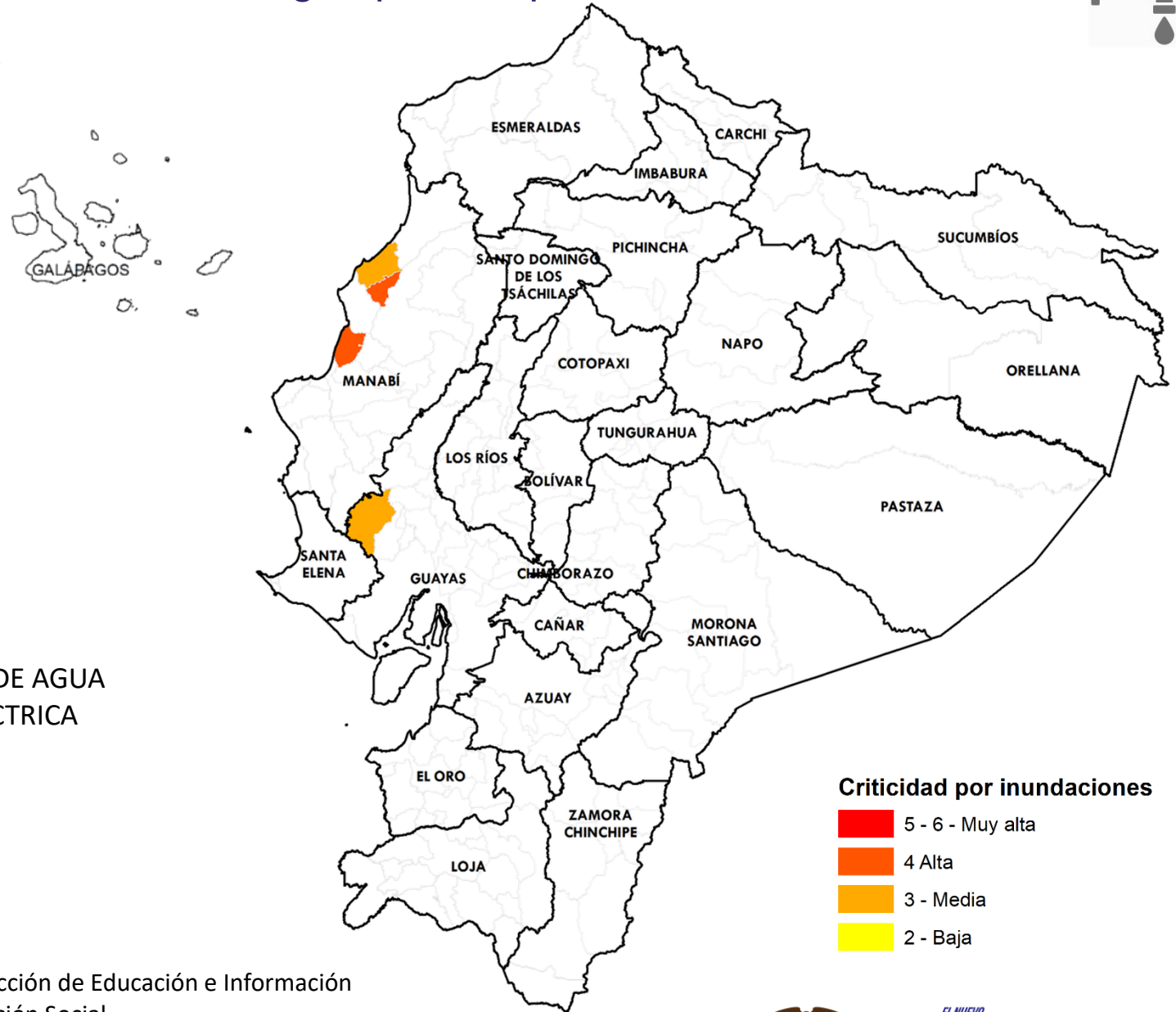

Fuente: Agencia de Regulación y Control del Agua

Elaboración: Ministerio del Ambiente, Agua y Transición Ecológica - Dirección de Educación e Información Ambiental e Hídrica para la Transición Ecológica - Dirección de Comunicación Social



EL NUEVO
**ECUADOR
RESUELVE**

Ministerio del Ambiente, Agua
y Transición Ecológica

Reporte del GADM con desabastecimiento de agua potable por DESLAVES



NÚMERO	CATEGORÍA	CANTÓN
1	Alta	• SUCRE
1	GADM	CON NIVEL DE CRITICIDAD DE AGUA POTABLE POR OTROS PROBLEMAS REPORTADOS

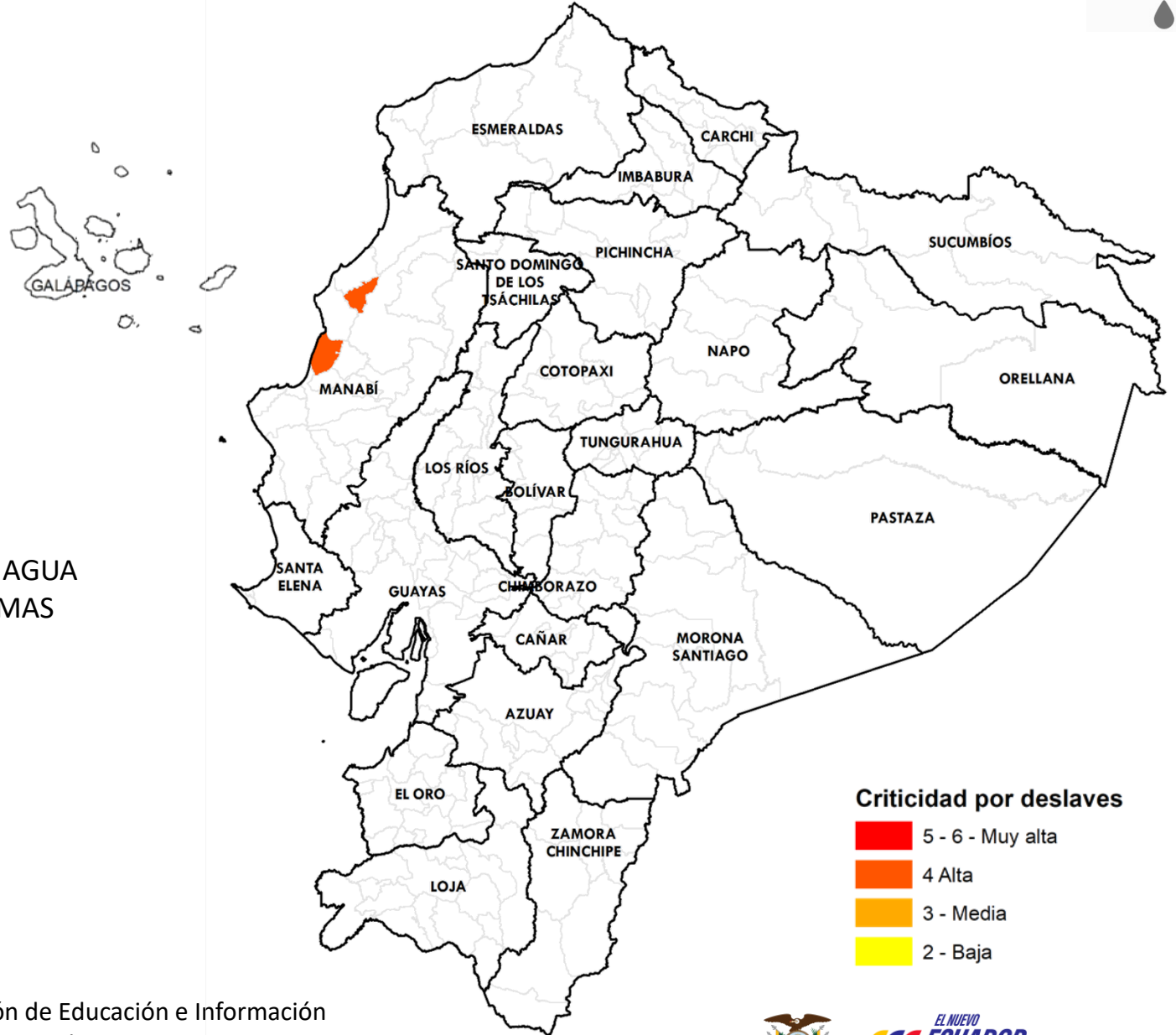

Criticidad por deslaves

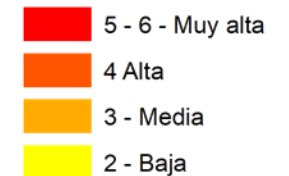

Fuente: Agencia de Regulación y Control del Agua

Elaboración: Ministerio del Ambiente, Agua y Transición Ecológica - Dirección de Educación e Información Ambiental e Hídrica para la Transición Ecológica - Dirección de Comunicación Social



Afectaciones Agrícolas por provincia del 01 de enero al 27 de febrero de 2025 (Inundaciones + Deslizamientos de tierra + Desbordamientos de ríos)



NÚMERO	CATEGORÍA	PROVINCIA	HECTÁREAS AFECTADAS
1	Alta	<ul style="list-style-type: none"> • MANABÍ 	3490,00
5	Media	<ul style="list-style-type: none"> • LOS RÍOS • IMBABURA • GUAYAS • AZUAY • ZAMORA CHINCHIPE 	1254,50
6	Baja	<ul style="list-style-type: none"> • LOJA • COTOPAXI • NAPO • CARCHI • EL ORO • PICHINCHA 	51,18
12	PROVINCIAS CON AFECTACIONES		

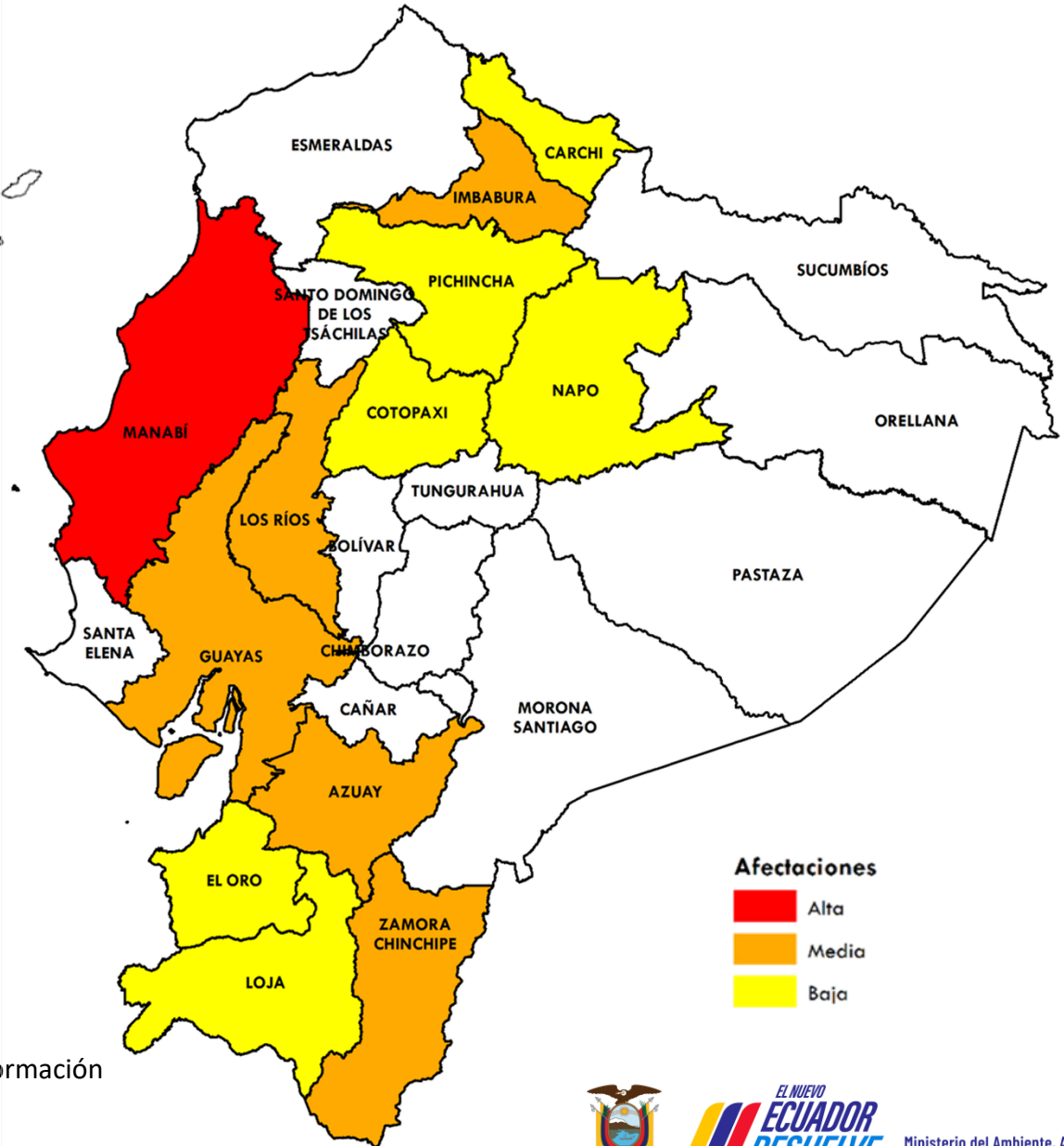

Fuente: Ministerio de Agricultura y Ganadería

Elaboración: Ministerio del Ambiente, Agua y Transición Ecológica - Dirección de Educación e Información Ambiental e Hídrica para la Transición Ecológica - Dirección de Comunicación Social



Criticidad por provincia por Inundaciones, Deslizamiento de tierras o Desbordamiento de ríos (Desabastecimiento de agua + Afectaciones agrícolas)



NÚMERO CATEGORÍA PROVINCIA

3	Media	<ul style="list-style-type: none"> • MANABÍ • EL ORO • GUAYAS
9	Baja	<ul style="list-style-type: none"> • IMBABURA • PICHINCHA • COTOPAXI • AZUAY • LOS RÍOS • NAPO • ZAMORA CHINCHIPE • LOJA • CARCHI
12	PROVINCIAS CON AFECTACIONES	

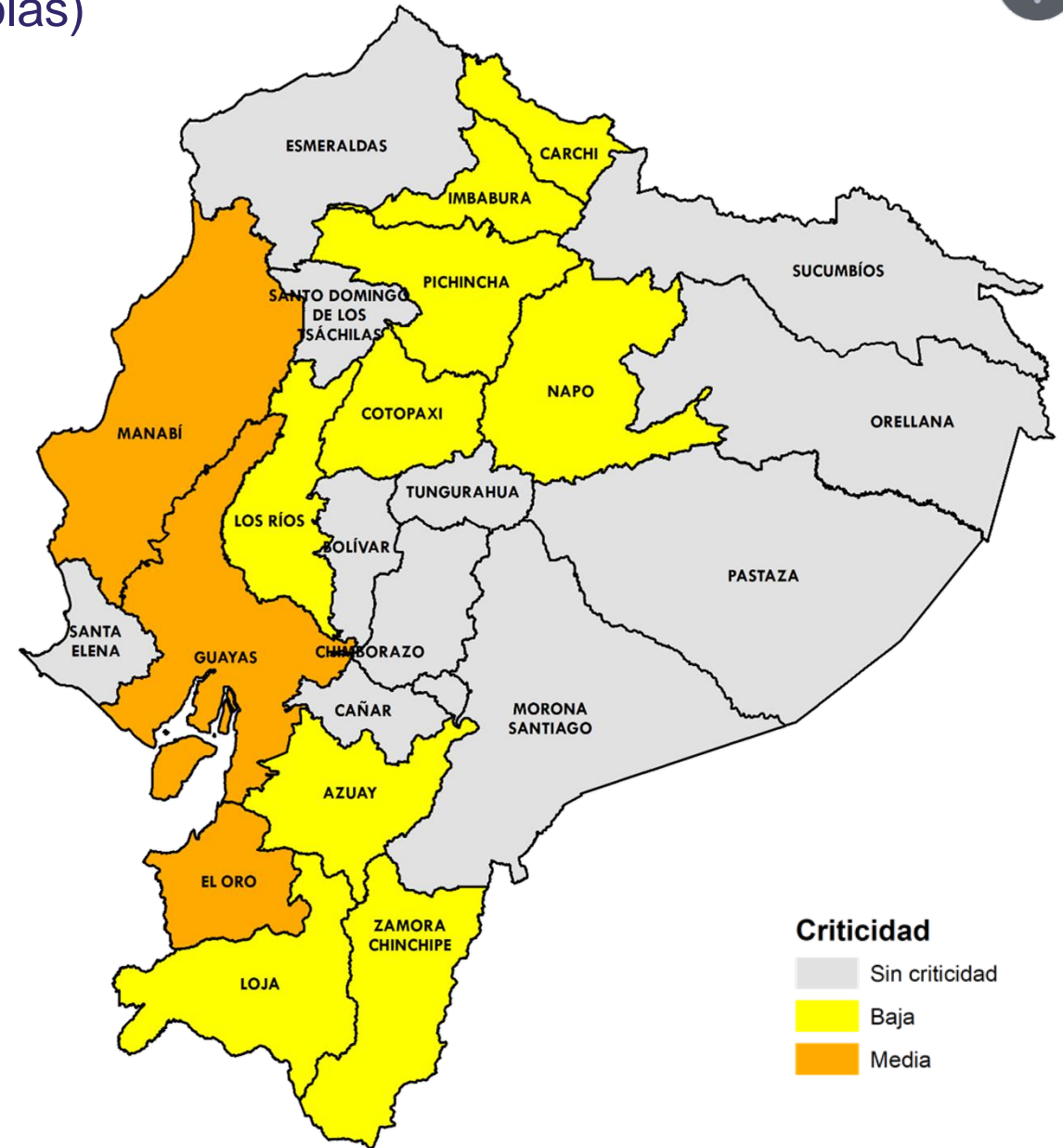

Criticidad

- Sin criticidad
- Baja
- Media

Fuente: Agencia de Regulación y Control del Agua

Elaboración: Ministerio del Ambiente, Agua y Transición Ecológica - Dirección de Educación e Información Ambiental e Hídrica para la Transición Ecológica - Dirección de Comunicación Social



Ministerio del Ambiente, Agua y Transición Ecológica



Evento

Provincias afectadas



**GADM
con problemas
abastecimiento
Agua**

- 2** Corte de energía
- 4** Otros problemas
- 3** Inundaciones
- 1** Deslaves

Costa: Manabí, Guayas y El Oro.



**Provincias
afectadas
Sector Agrícola**

12 más afectadas

Sierra: Imbabura, Cotopaxi, Loja, Carchi, Pichincha y Azuay
Costa: Manabí, El Oro, Guayas y Los Ríos.
Amazonía: Zamora Chinchipe y Napo.



De las **12** provincias con algún grado de afectación, **Manabí, Guayas y El Oro** presenta **2** de las **2** variables analizadas.





EL NUEVO
ECUADOR
RESUELVE

**Ministerio del Ambiente, Agua
y Transición Ecológica**