



# Comité de Operaciones de Emergencia

(Reporte para la Mesa Técnica de Trabajo 1 (MTT1) – Agua Segura,  
Saneamiento y Gestión de Residuos)

Reporte 005

Viernes, 28 de febrero de 2025



EL NUEVO  
**ECUADOR**  
**RESUELVE**

Ministerio del Ambiente, Agua  
y Transición Ecológica



República  
del Ecuador

# Gobiernos Autónomos Descentralizados Municipales (**GADM**) con problemas en el abastecimiento de agua a la población.

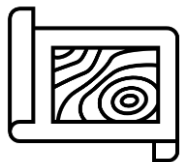

**9 GADM**  
(4%)

PRESENTAN PROBLEMAS DE ABASTECIMIENTO DE AGUA.

- CORTES DE ELECTRICIDAD (CE)
- INUNDACIONES (I)
- DESLAVES (D)
- OTROS (O)

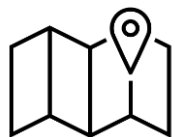

**28 GADM**  
(13%)

NO PRESENTAN PROBLEMAS DE ABASTECIMIENTO DE AGUA.



**185 GADM**  
(83%)

NO REPORTAN INFORMACIÓN AL ARCA.

**Fuente:** Agencia de Regulación y Control del Agua – ARCA (Corte 28 de febrero de 2025)



EL NUEVO  
**ECUADOR**  
**RESUELVE**

Ministerio del Ambiente, Agua  
y Transición Ecológica

# Reporte del GADM con desabastecimiento de agua potable



NÚMERO	CATEGORÍA	CANTÓN	CE	I	D	O
2	Alta	• PORTOVIEJO				●
		• SUCRE		●	●	
2	Media	• PEDRO CARBO		●		
		• JAMA		●		
		• PASAJE				●
5	Baja	• SANTA ROSA				●
		• BALZAR	●			
		• DURÁN	●			
		• TOSAGUA				●
			2	3	1	4

9

GADM

CON NIVEL DE CRITICIDAD DE AGUA POTABLE:  
**CE:** CORTE ENERGÍA / **I:** INUNDACIÓN  
**D:** DESLAVE / **O:** OTROS PROBLEMAS

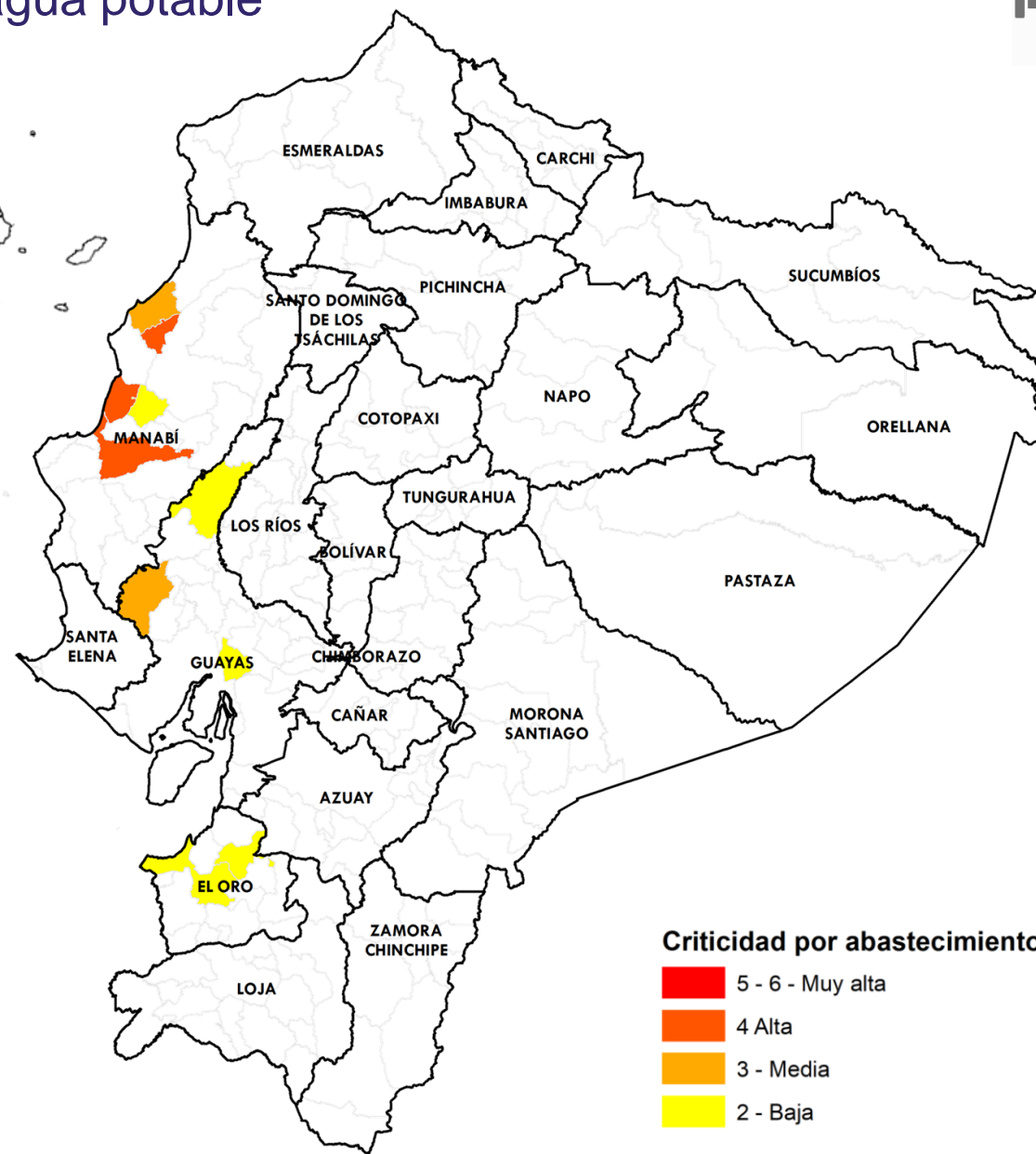

Criticidad por abastecimiento de agua



Fuente: Agencia de Regulación y Control del Agua

Elaboración: Ministerio del Ambiente, Agua y Transición Ecológica - Dirección de Educación e Información Ambiental e Hídrica para la Transición Ecológica - Dirección de Comunicación Social



Ministerio del Ambiente, Agua y Transición Ecológica

# Reporte de los 4 GADM con AFECTACIONES TÉCNICAS para el abastecimiento de agua potable en la parte rural y urbana

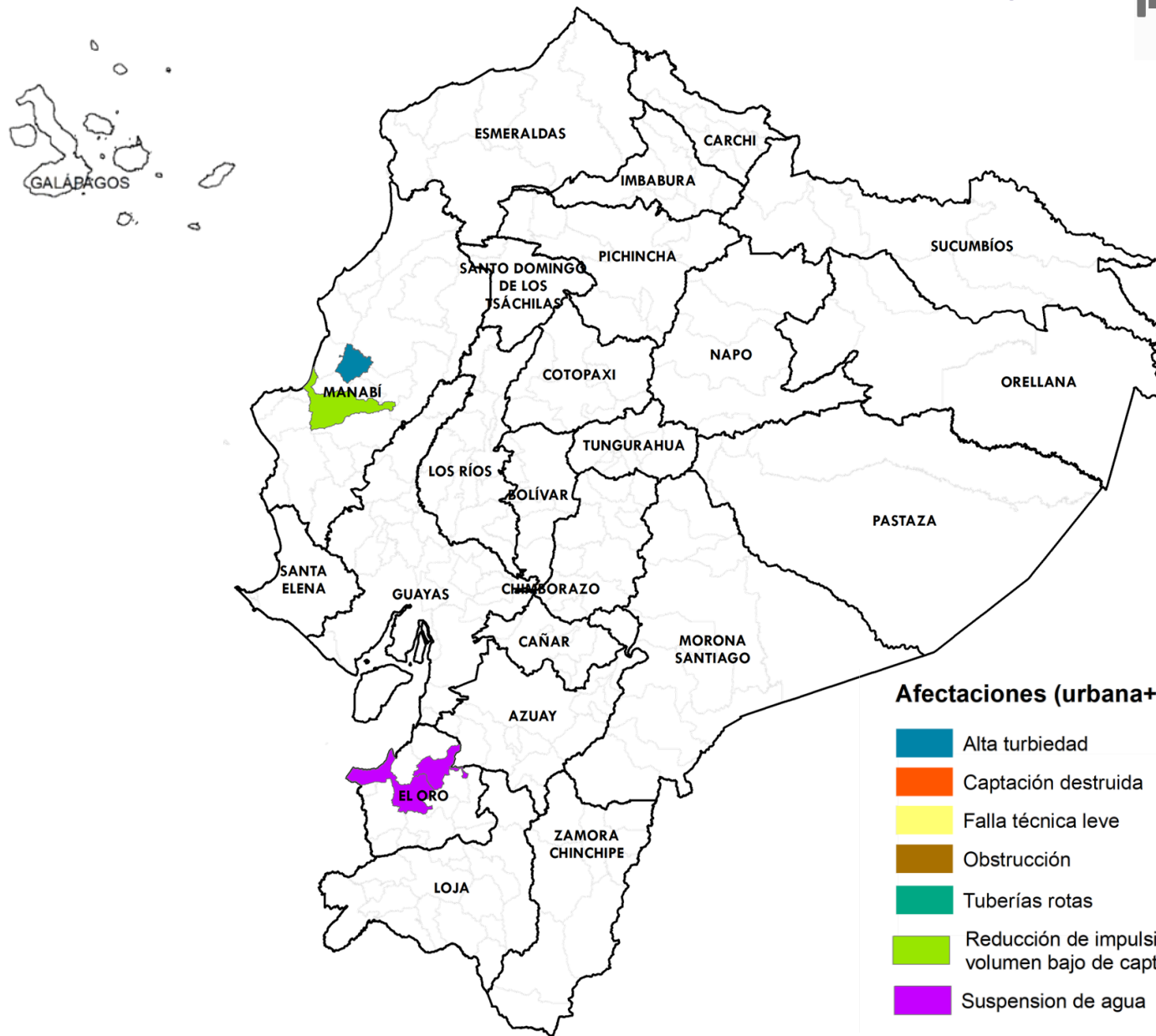
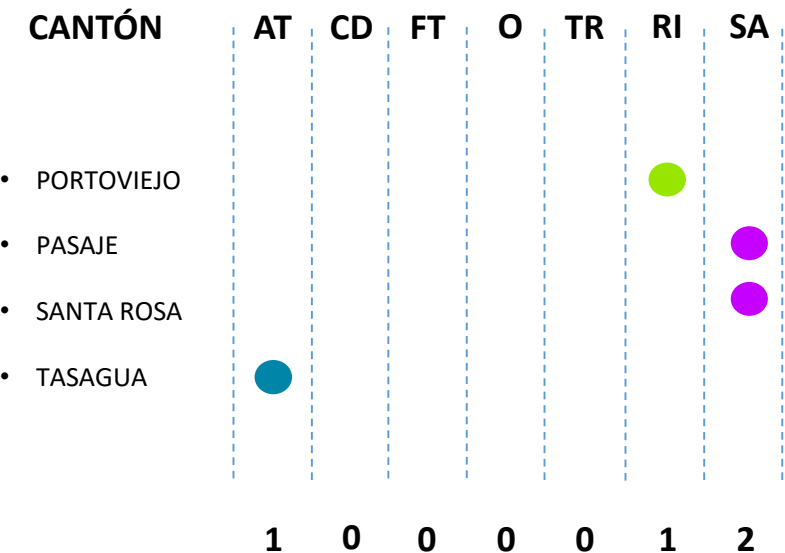

## Afectaciones (urbana+rural)

- Alta turbiedad
- Captación destruida
- Falla técnica leve
- Obstrucción
- Tuberías rotas
- Reducción de impulsión / volumen bajo de captación
- Suspension de agua

4

GADM

Fuente: Agencia de Regulación y Control del Agua

Elaboración: Ministerio del Ambiente, Agua y Transición Ecológica - Dirección de Educación e Información Ambiental e Hídrica para la Transición Ecológica - Dirección de Comunicación Social



Ministerio del Ambiente, Agua y Transición Ecológica

# Reporte de los 4 GADM con **NECESIDADES** para el abastecimiento de agua potable en la parte rural y urbana

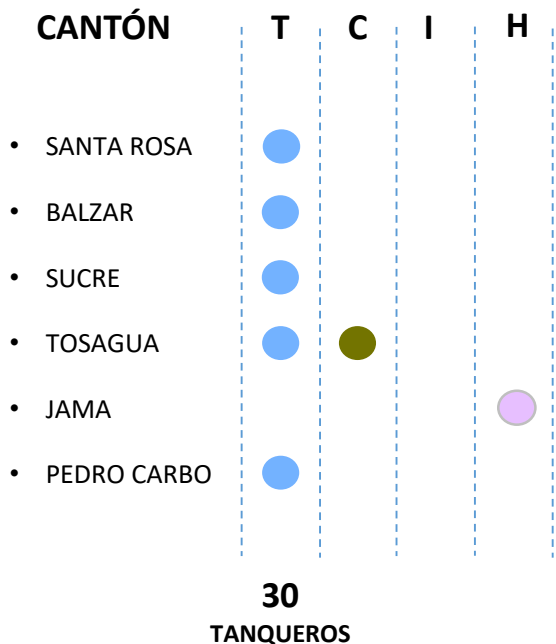

**6** GADM

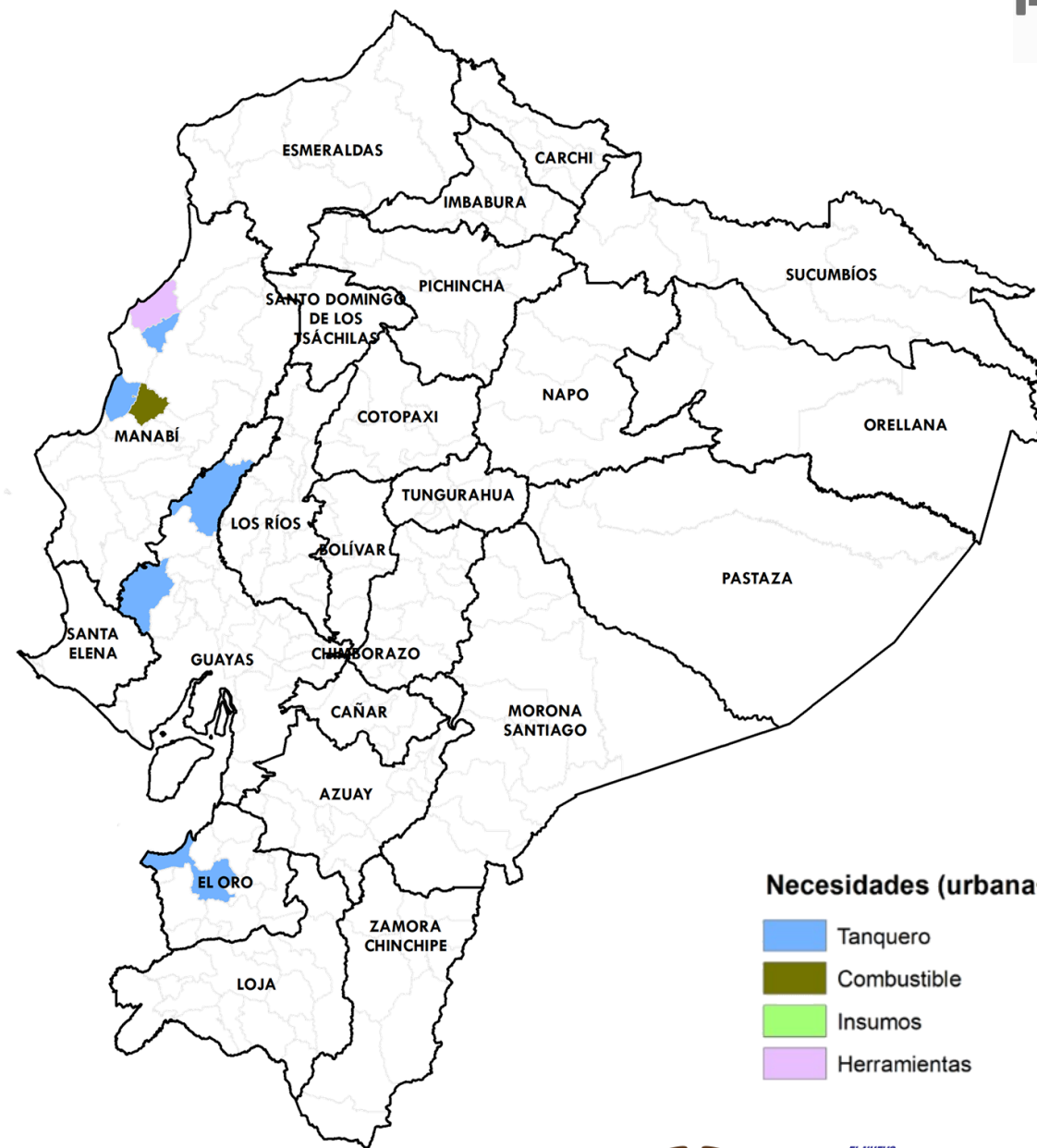

**Necesidades (urbana+rural)**

- Tanquero
- Combustible
- Insumos
- Herramientas

**Fuente:** Agencia de Regulación y Control del Agua

**Elaboración:** Ministerio del Ambiente, Agua y Transición Ecológica - Dirección de Educación e Información Ambiental e Hídrica para la Transición Ecológica - Dirección de Comunicación Social



Ministerio del Ambiente, Agua y Transición Ecológica



*EL NUEVO*  
**ECUADOR**  
**RESUELVE**

**Ministerio del Ambiente, Agua  
y Transición Ecológica**