



Comité de Operaciones de Emergencia

(Críticidad en Agua Potable, Inundaciones, Deslizamientos de tierra y
Desbordamiento de ríos)

Reporte 151

Lunes, 24 de febrero de 2025



EL NUEVO
**ECUADOR
RESUELVE**

Ministerio del Ambiente, Agua
y Transición Ecológica



República
del Ecuador

Gobiernos Autónomos Descentralizados Municipales (**GADM**) con problemas en el abastecimiento de agua a la población.



16 GADM
(7%)

PRESENTAN PROBLEMAS DE ABASTECIMIENTO DE AGUA.



35 GADM
(16%)

NO PRESENTAN PROBLEMAS DE ABASTECIMIENTO DE AGUA.



171 GADM
(77%)

NO REPORTAN INFORMACIÓN AL ARCA.

Fuente: Agencia de Regulación y Control del Agua – ARCA (Corte 24 de febrero de 2025)



EL NUEVO
ECUADOR
RESUELVE

Ministerio del Ambiente, Agua
y Transición Ecológica

Reporte de los 2 GADM con desabastecimiento de agua potable por ENERGÍA ELÉCTRICA



NÚMERO CATEGORÍA CANTÓN

2

Baja

- ORELLANA
- PLAYAS

2

GADM

CON DESABASTECIMIENTO DE AGUA POTABLE POR ENERGÍA ELÉCTRICA

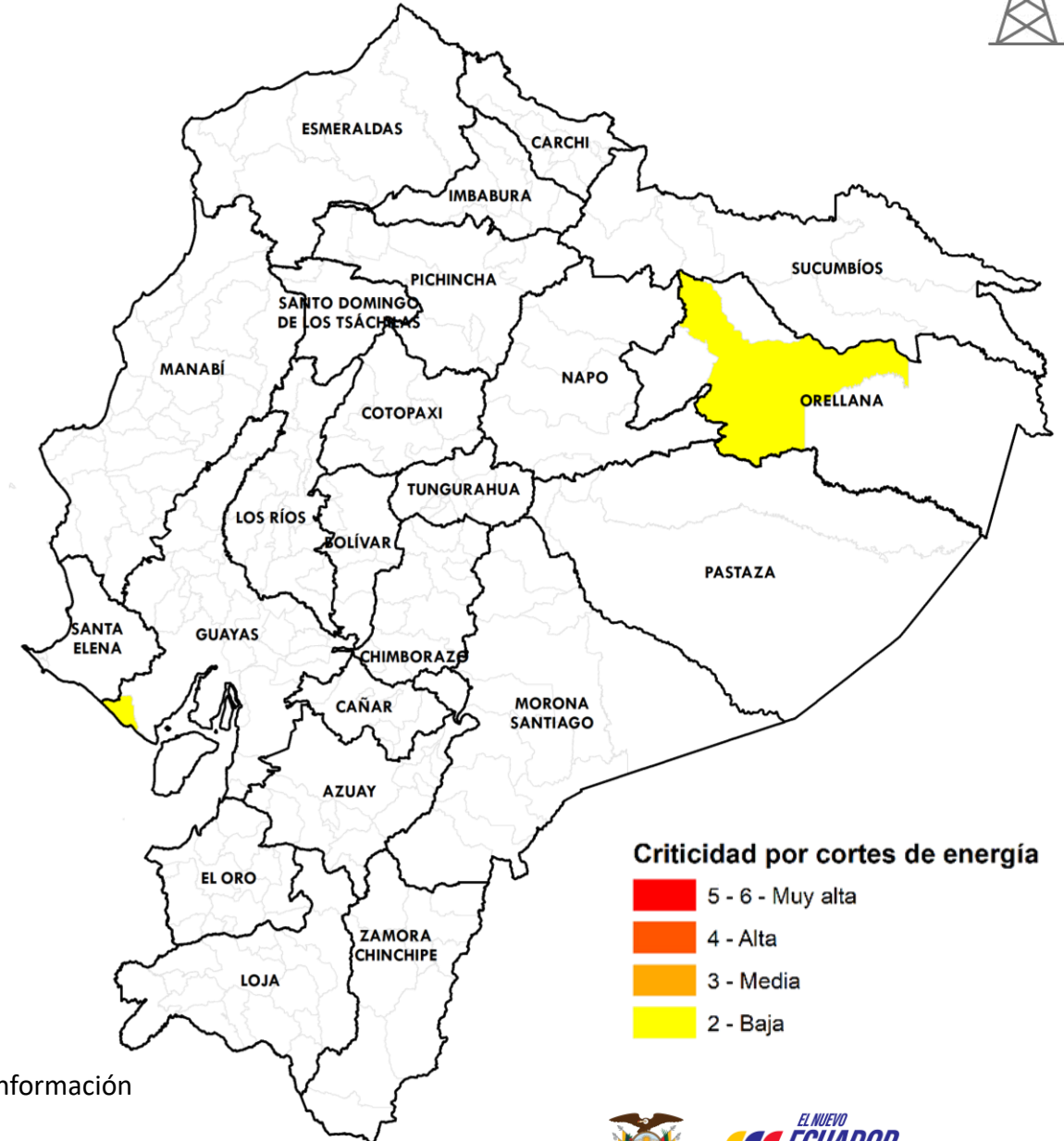

Criticidad por cortes de energía

- 5 - 6 - Muy alta
- 4 - Alta
- 3 - Media
- 2 - Baja

Fuente: Agencia de Regulación y Control del Agua

Elaboración: Ministerio del Ambiente, Agua y Transición Ecológica - Dirección de Educación e Información Ambiental e Hídrica para la Transición Ecológica - Dirección de Comunicación Social



EL NUEVO
ECUADOR
RESUELVE

Ministerio del Ambiente, Agua y Transición Ecológica

Reporte de los 11 GADM con desabastecimiento de agua potable por OTROS PROBLEMAS



NÚMERO	CATEGORÍA	CANTÓN
1	Muy Alta	• MANTA
3	Alta	• PORTOVIEJO • OLMEDO • JARAMIJÓ
2	Media	• TOSAGUA • QUITO
5	Baja	• CATAMAYO • PASAJE • PLAYAS • IBARRA • EL CHACO
11	GADM	CON NIVEL DE CRITICIDAD DE AGUA POTABLE POR OTROS PROBLEMAS REPORTADOS

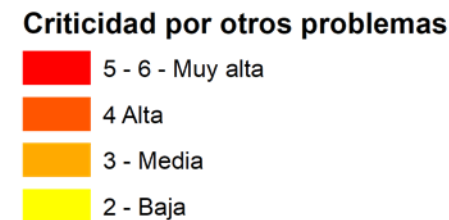
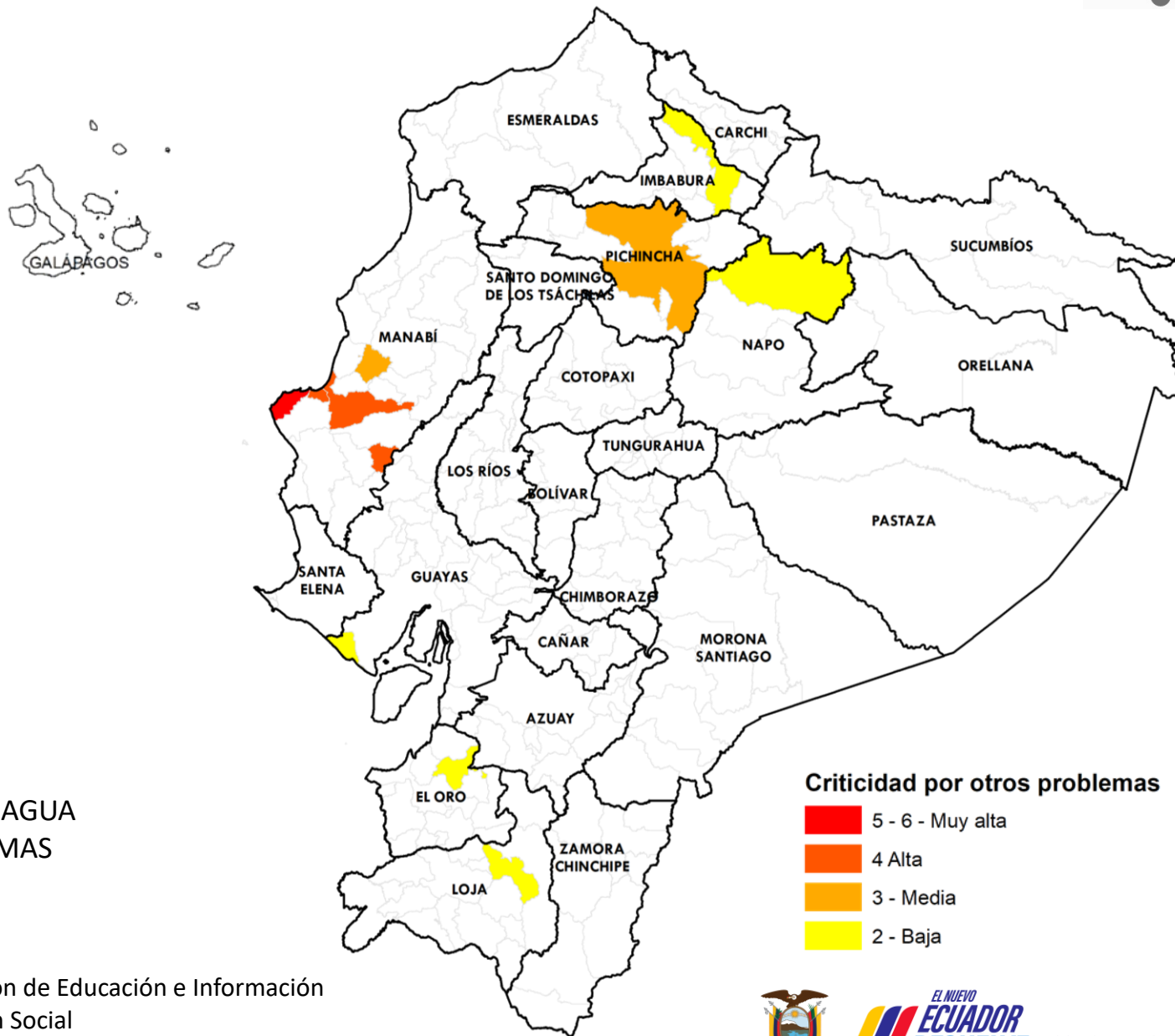

Fuente: Agencia de Regulación y Control del Agua

Elaboración: Ministerio del Ambiente, Agua y Transición Ecológica - Dirección de Educación e Información Ambiental e Hídrica para la Transición Ecológica - Dirección de Comunicación Social



Reporte de los 5 GADM con desabastecimiento de agua potable por INUNDACIÓN



NÚMERO	CATEGORÍA	CANTÓN
1	Muy Alta	• MANTA
1	Media	• MONTALVO
3	Baja	• QUILANGA • SOZORANGA • SANTA CLARA
5	GADM	CON DESABASTECIMIENTO DE AGUA POTABLE POR ENERGÍA ELÉCTRICA

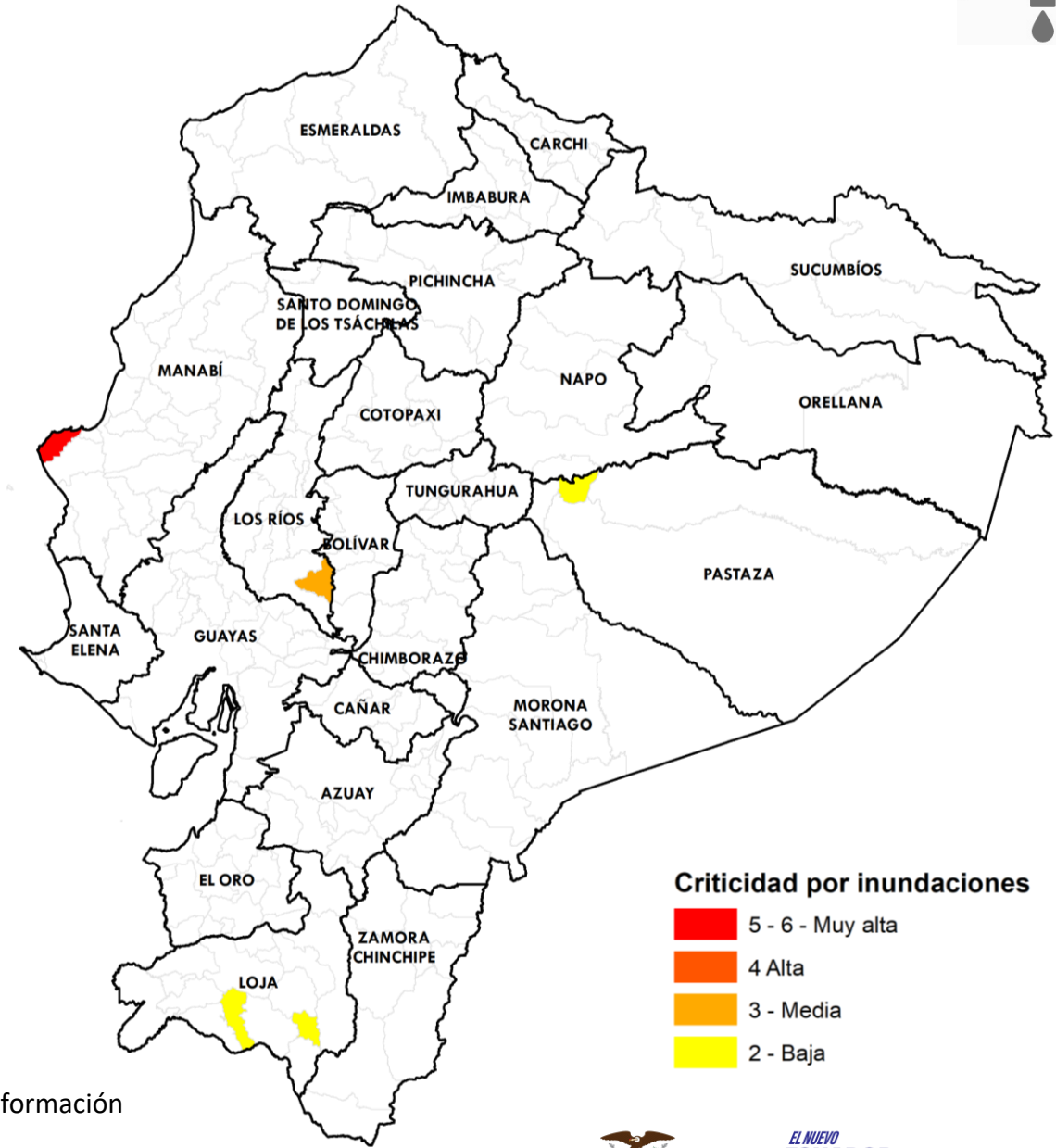

Fuente: Agencia de Regulación y Control del Agua

Elaboración: Ministerio del Ambiente, Agua y Transición Ecológica - Dirección de Educación e Información Ambiental e Hídrica para la Transición Ecológica - Dirección de Comunicación Social



EL NUEVO
ECUADOR
RESUELVE

Ministerio del Ambiente, Agua y Transición Ecológica

Reporte de los 2 GADM con desabastecimiento de agua potable por DESLAVES



NÚMERO	CATEGORÍA	CANTÓN
1	Media	• MONTALVO
1	Baja	• QUILANGA
2	GADM	CON NIVEL DE CRITICIDAD DE AGUA POTABLE POR OTROS PROBLEMAS REPORTADOS

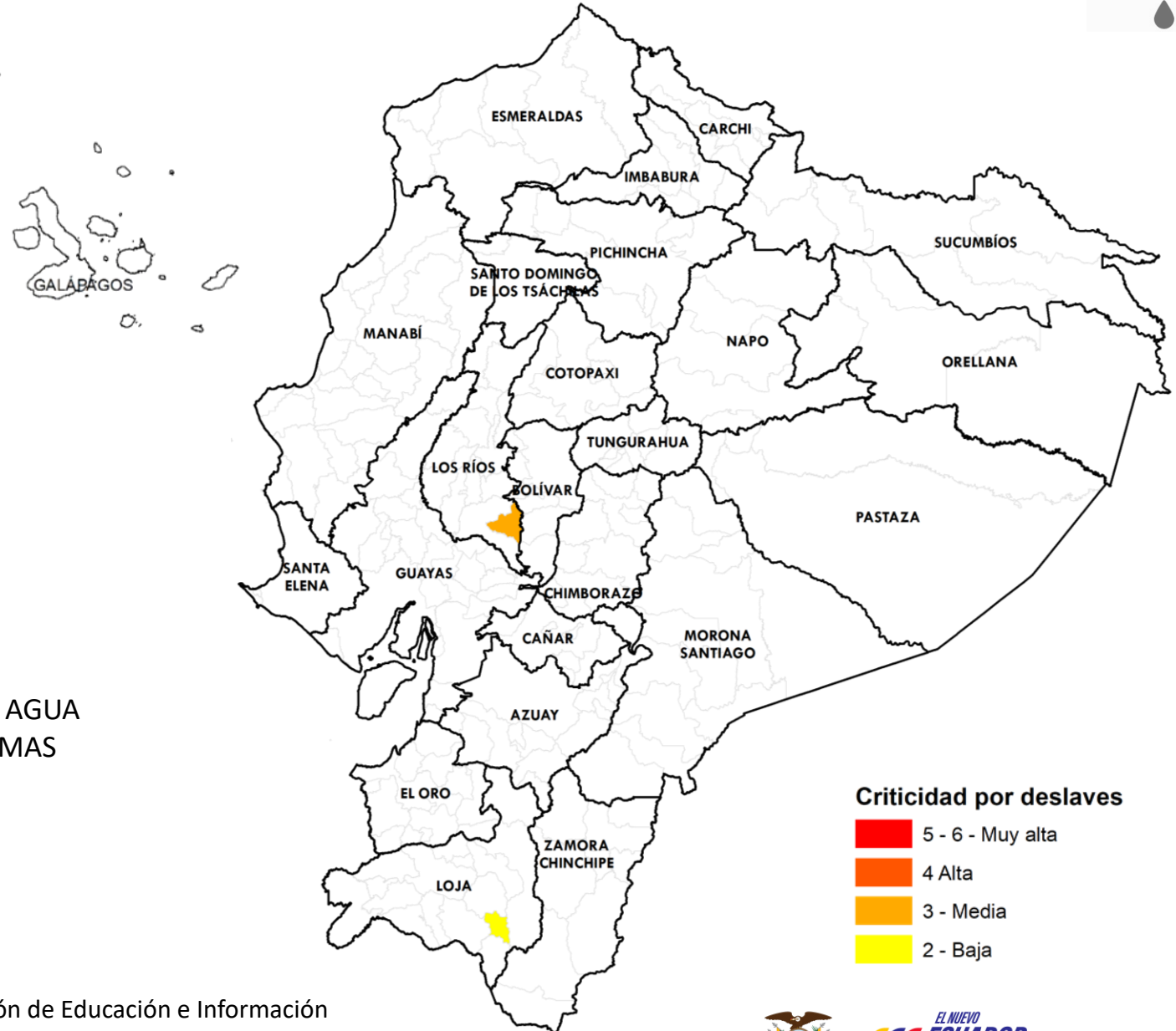

Fuente: Agencia de Regulación y Control del Agua

Elaboración: Ministerio del Ambiente, Agua y Transición Ecológica - Dirección de Educación e Información Ambiental e Hídrica para la Transición Ecológica - Dirección de Comunicación Social



Afectaciones Agrícolas por provincia del 01 de julio de 2024 al 19 de febrero de 2025 (Inundaciones + Deslizamientos de tierra + Desbordamientos de ríos)



NÚMERO	CATEGORÍA	PROVINCIA	HECTÁREAS AFECTADAS
2	Alta	<ul style="list-style-type: none"> AZUAY LOS RÍOS 	218,00
2	Media	<ul style="list-style-type: none"> MANABÍ ZAMORA CHINCHIPE 	155,20
4	Baja	<ul style="list-style-type: none"> IMBABURA COTOPAXI NAPO EL ORO 	18,70
8	PROVINCIAS CON AFECTACIONES		

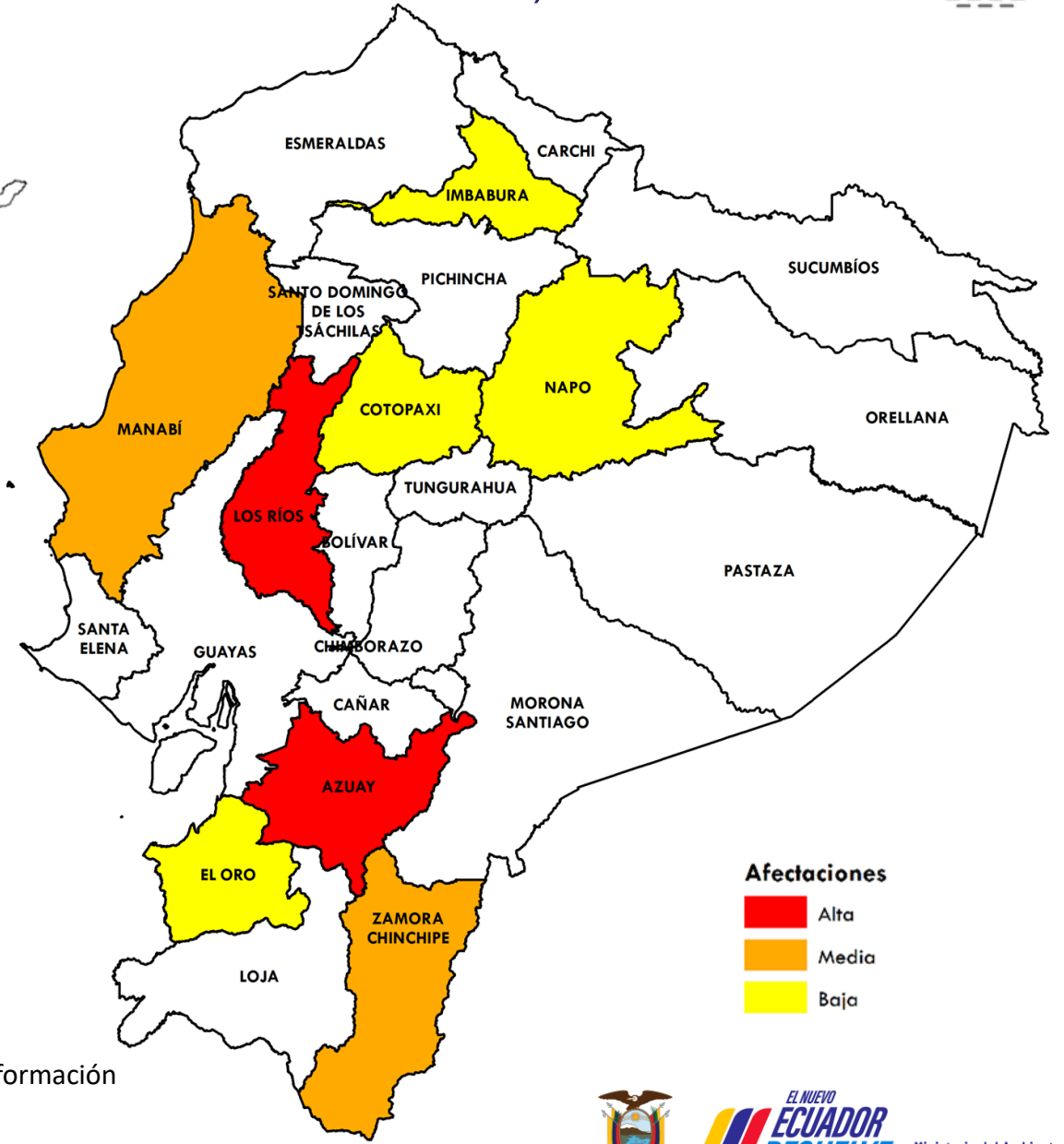

Afectaciones

- Alta
- Media
- Baja

Fuente: Ministerio de Agricultura y Ganadería
Elaboración: Ministerio del Ambiente, Agua y Transición Ecológica - Dirección de Educación e Información Ambiental e Hídrica para la Transición Ecológica - Dirección de Comunicación Social

Criticidad por provincia por Inundaciones, Deslizamiento de tierras o Desbordamiento de ríos (Desabastecimiento de agua + Afectaciones agrícolas)



NÚMERO CATEGORÍA PROVINCIA

5

Media

- NAPO
- IMBABURA
- EL ORO
- LOS RÍOS
- MANABÍ

8

Baja

- GUAYAS
- ORELLANA
- COTOPAXI
- AZUAY
- LOJA
- ZAMORA CHINCHIPE
- PASTAZA
- PICHINCHA

13

PROVINCIAS CON AFECTACIONES

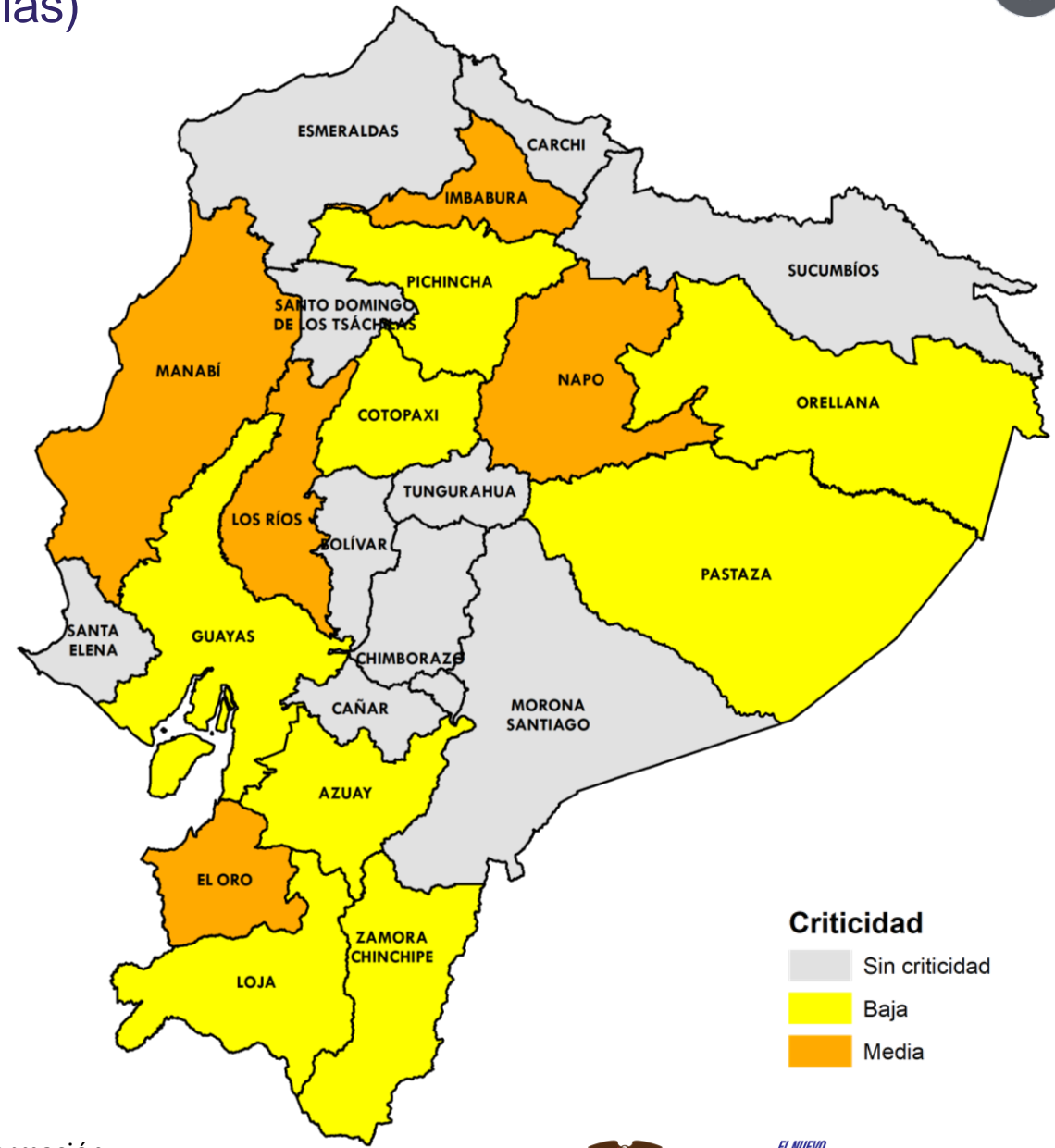
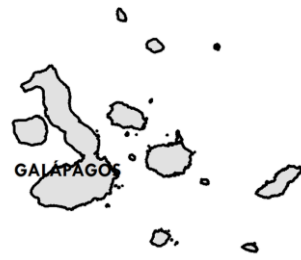

Criticidad
 Sin criticidad
 Baja
 Media

Fuente: Agencia de Regulación y Control del Agua

Elaboración: Ministerio del Ambiente, Agua y Transición Ecológica - Dirección de Educación e Información Ambiental e Hídrica para la Transición Ecológica - Dirección de Comunicación Social



Ministerio del Ambiente, Agua y Transición Ecológica



Evento

Provincias afectadas



GADM
con problemas
abastecimiento
Agua

- 2** Corte de energía
- 11** Otros problemas
- 5** Inundaciones
- 2** Deslaves

Sierra: Imbabura, Pichincha y Loja.
Costa: Manabí, Los Ríos, Guayas y El Oro.
Amazonia: Orellana, Pastaza y Napo



Provincias
afectadas
Sector Agrícola

- 8** más afectadas

Sierra: Imbabura, Cotopaxi y Azuay
Costa: Manabí, El Oro y Los Ríos.
Amazonía: Zamora Chinchipe y Napo.



De las **13** provincias con algún grado de afectación, **Imbabura, Los Ríos, Manabí, El Oro y Napo** presenta **2** de las **2** variables analizadas.





EL NUEVO
ECUADOR
RESUELVE

**Ministerio del Ambiente, Agua
y Transición Ecológica**