



# Comité de Operaciones de Emergencia

(Críticidad en Agua Potable, Inundaciones, Deslizamientos de tierra y  
Desbordamiento de ríos)

Reporte 149

Sábado, 22 de febrero de 2025



*EL NUEVO*  
**ECUADOR**  
**RESUELVE**

Ministerio del Ambiente, Agua  
y Transición Ecológica



República  
del Ecuador

# Gobiernos Autónomos Descentralizados Municipales (**GADM**) con problemas en el abastecimiento de agua a la población.

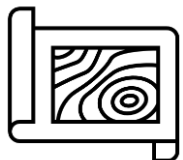

**18 GADM**  
(8%)

PRESENTAN PROBLEMAS DE ABASTECIMIENTO DE AGUA.

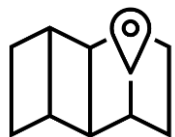

**50 GADM**  
(23%)

NO PRESENTAN PROBLEMAS DE ABASTECIMIENTO DE AGUA.



**154 GADM**  
(69%)

NO REPORTAN INFORMACIÓN AL ARCA.

**Fuente:** Agencia de Regulación y Control del Agua – ARCA (Corte 17 de febrero de 2025)



EL NUEVO  
**ECUADOR**  
**RESUELVE**

Ministerio del Ambiente, Agua  
y Transición Ecológica

# Reporte de los 2 GADM con desabastecimiento de agua potable por ENERGÍA ELÉCTRICA



NÚMERO	CATEGORÍA	CANTÓN
1	Media	• OTAVALO
1	Baja	• ORELLANA
2	GADM	CON DESABASTECIMIENTO DE AGUA POTABLE POR ENERGÍA ELÉCTRICA

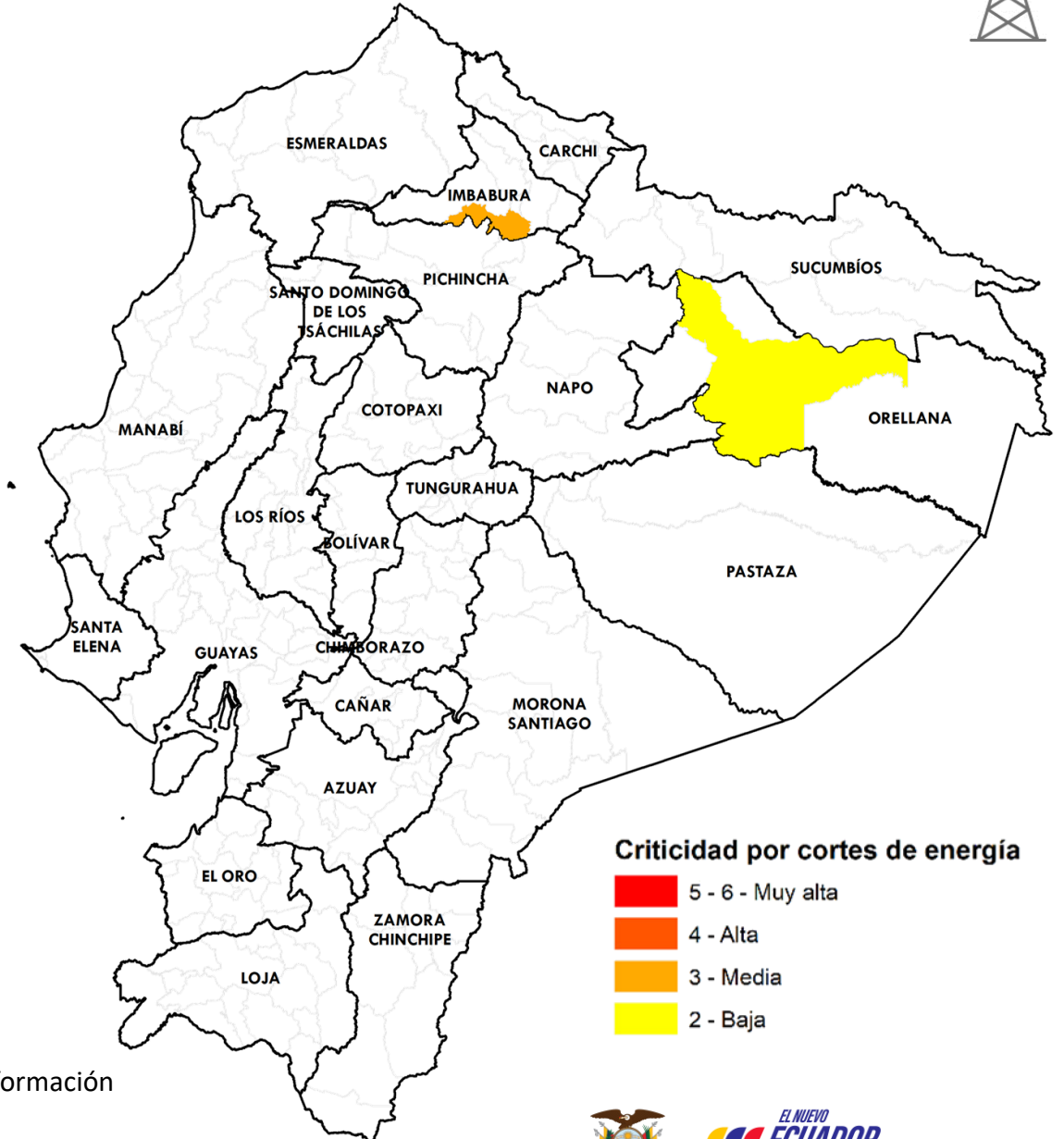

**Fuente:** Agencia de Regulación y Control del Agua

**Elaboración:** Ministerio del Ambiente, Agua y Transición Ecológica - Dirección de Educación e Información Ambiental e Hídrica para la Transición Ecológica - Dirección de Comunicación Social





# Reporte de los 12 GADM con desabastecimiento de agua potable por OTROS PROBLEMAS



NÚMERO	CATEGORÍA	CANTÓN
2	Muy Alta	<ul style="list-style-type: none"> <li>HUAQUILLAS</li> <li>MANTA</li> </ul>
6	Alta	<ul style="list-style-type: none"> <li>ECHANDÍA</li> <li>CUMANDÁ</li> <li>ARENILLAS</li> <li>PORTOVIEJO</li> <li>JIPIJAPA</li> <li>CATAMAYO</li> </ul>
1	Media	<ul style="list-style-type: none"> <li>GUANO</li> </ul>
3	Baja	<ul style="list-style-type: none"> <li>LA TRONCAL</li> <li>SUSCAL</li> <li>PUYANGO</li> </ul>
12	GADM	CON NIVEL DE CRITICIDAD DE AGUA POTABLE POR OTROS PROBLEMAS REPORTADOS

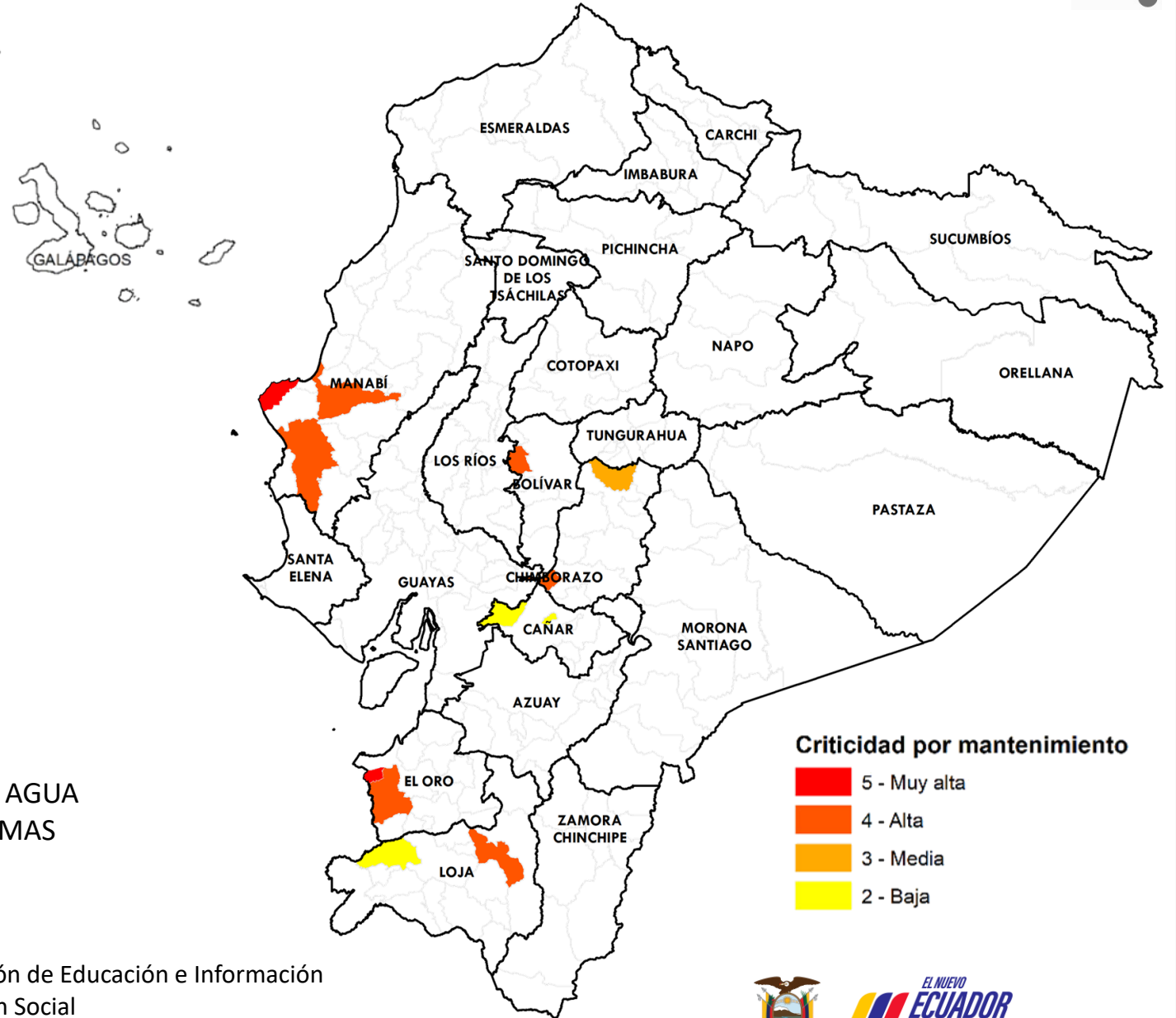

Criticidad por mantenimiento

- 5 - Muy alta
- 4 - Alta
- 3 - Media
- 2 - Baja

**Fuente:** Agencia de Regulación y Control del Agua

**Elaboración:** Ministerio del Ambiente, Agua y Transición Ecológica - Dirección de Educación e Información Ambiental e Hídrica para la Transición Ecológica - Dirección de Comunicación Social



# Reporte de los 2 GADM con desabastecimiento de agua potable por INUNDACIÓN



NÚMERO	CATEGORÍA	CANTÓN
1	Muy Alta	• MANTA
1	Media	• QUILANGA
2	GADM	CON DESABASTECIMIENTO DE AGUA POTABLE POR ENERGÍA ELÉCTRICA

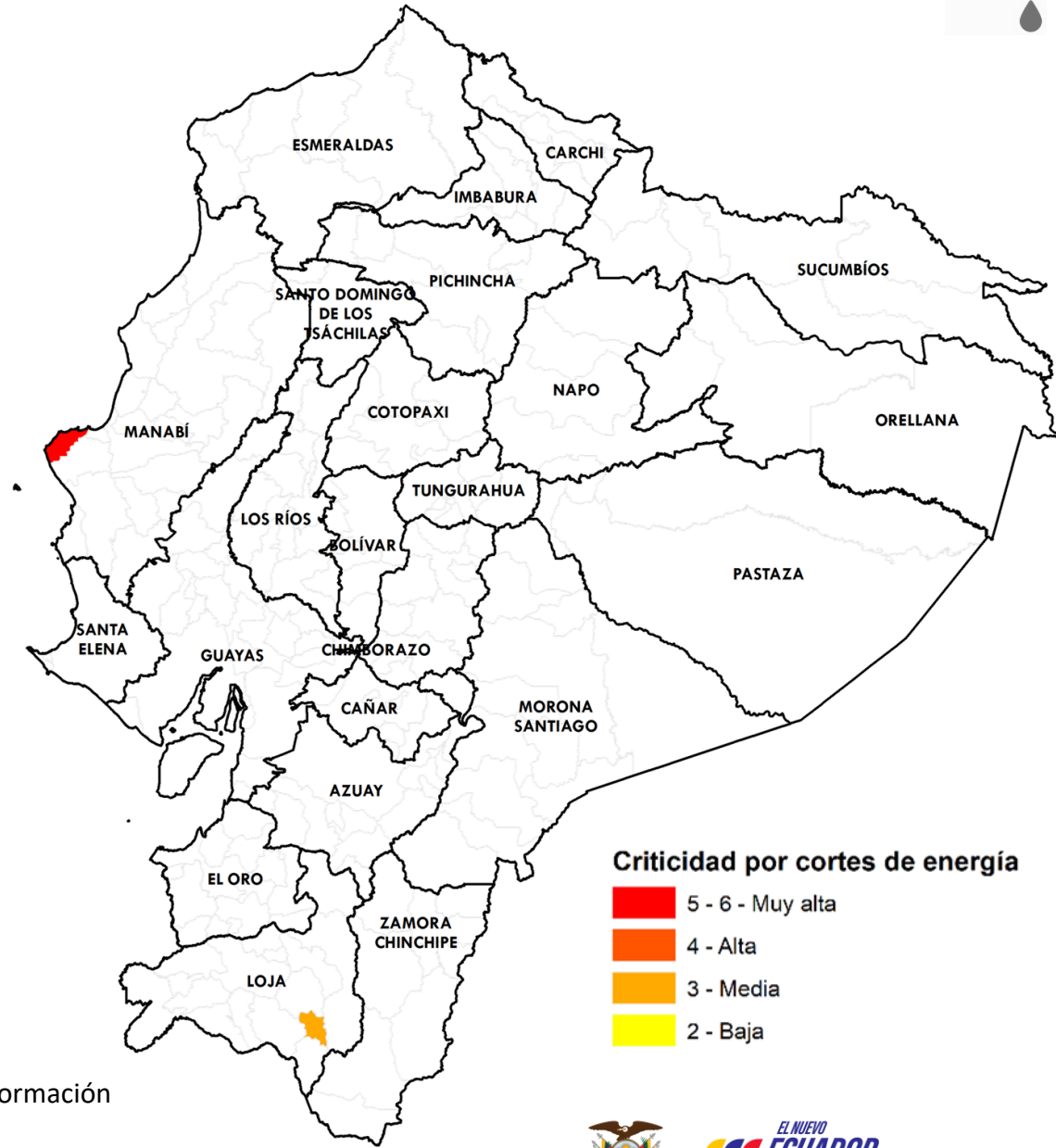

**Fuente:** Agencia de Regulación y Control del Agua

**Elaboración:** Ministerio del Ambiente, Agua y Transición Ecológica - Dirección de Educación e Información Ambiental e Hídrica para la Transición Ecológica - Dirección de Comunicación Social



# Reporte de los 4 GADM con desabastecimiento de agua potable por DESLAVES



NÚMERO	CATEGORÍA	CANTÓN
1	Alta	• CATAMAYO
1	Media	• QUILANGA
2	Baja	• LA MANÁ • CHINCHIPE
4	GADM	CON NIVEL DE CRITICIDAD DE AGUA POTABLE POR OTROS PROBLEMAS REPORTADOS

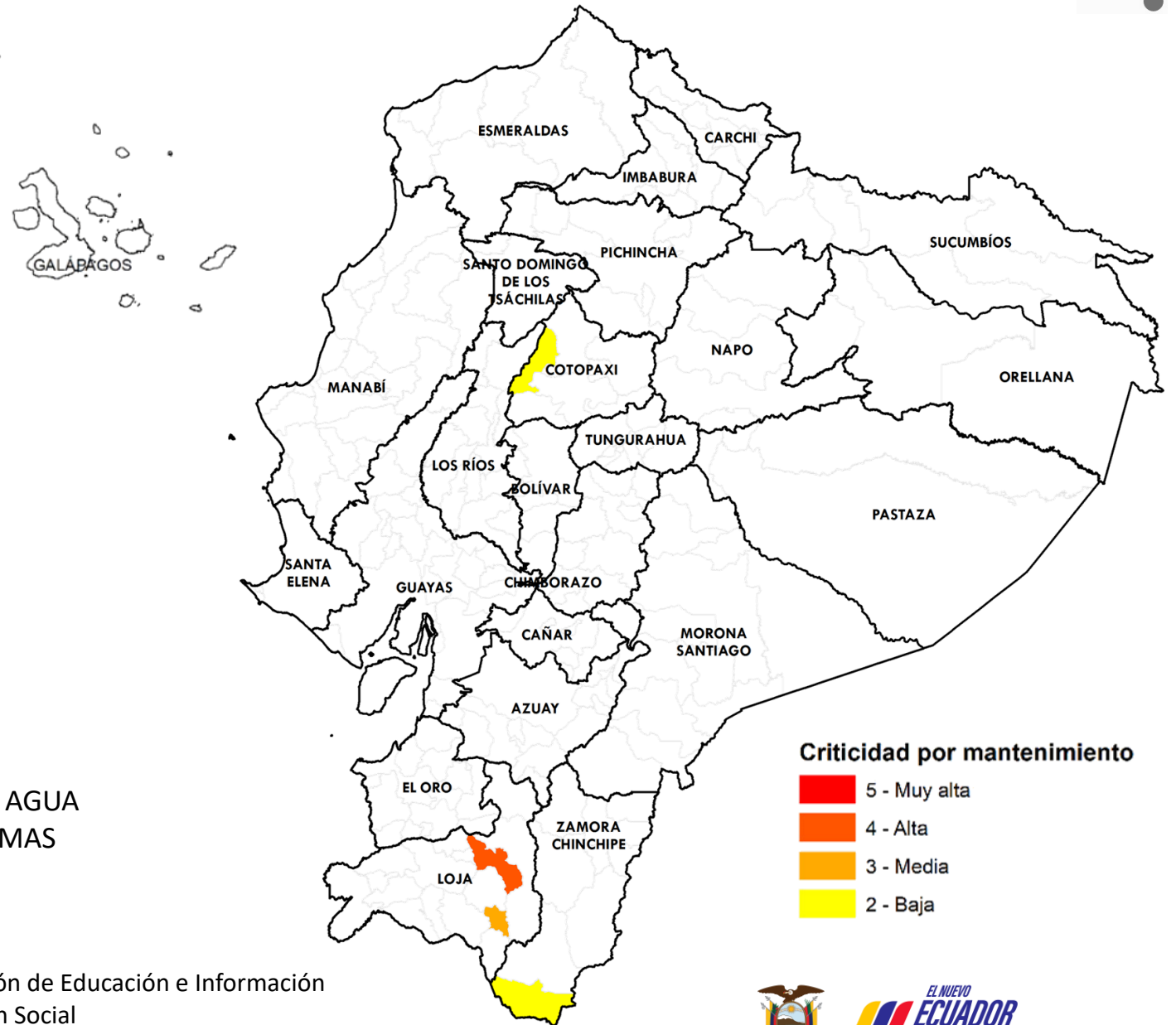

**Criticidad por mantenimiento**



**Fuente:** Agencia de Regulación y Control del Agua

**Elaboración:** Ministerio del Ambiente, Agua y Transición Ecológica - Dirección de Educación e Información Ambiental e Hídrica para la Transición Ecológica - Dirección de Comunicación Social



# Afectaciones Agrícolas por provincia del 01 de julio de 2024 al 19 de febrero de 2025 (Inundaciones + Deslizamientos de tierra + Desbordamientos de ríos)



NÚMERO	CATEGORÍA	PROVINCIA	HECTÁREAS AFECTADAS
2	Alta	<ul style="list-style-type: none"> <li>AZUAY</li> <li>LOS RÍOS</li> </ul>	218,00
2	Media	<ul style="list-style-type: none"> <li>MANABÍ</li> <li>ZAMORA CHINCHIPE</li> </ul>	155,20
4	Baja	<ul style="list-style-type: none"> <li>IMBABURA</li> <li>COTOPAXI</li> <li>NAPO</li> <li>EL ORO</li> </ul>	18,70
8	PROVINCIAS CON AFECTACIONES		

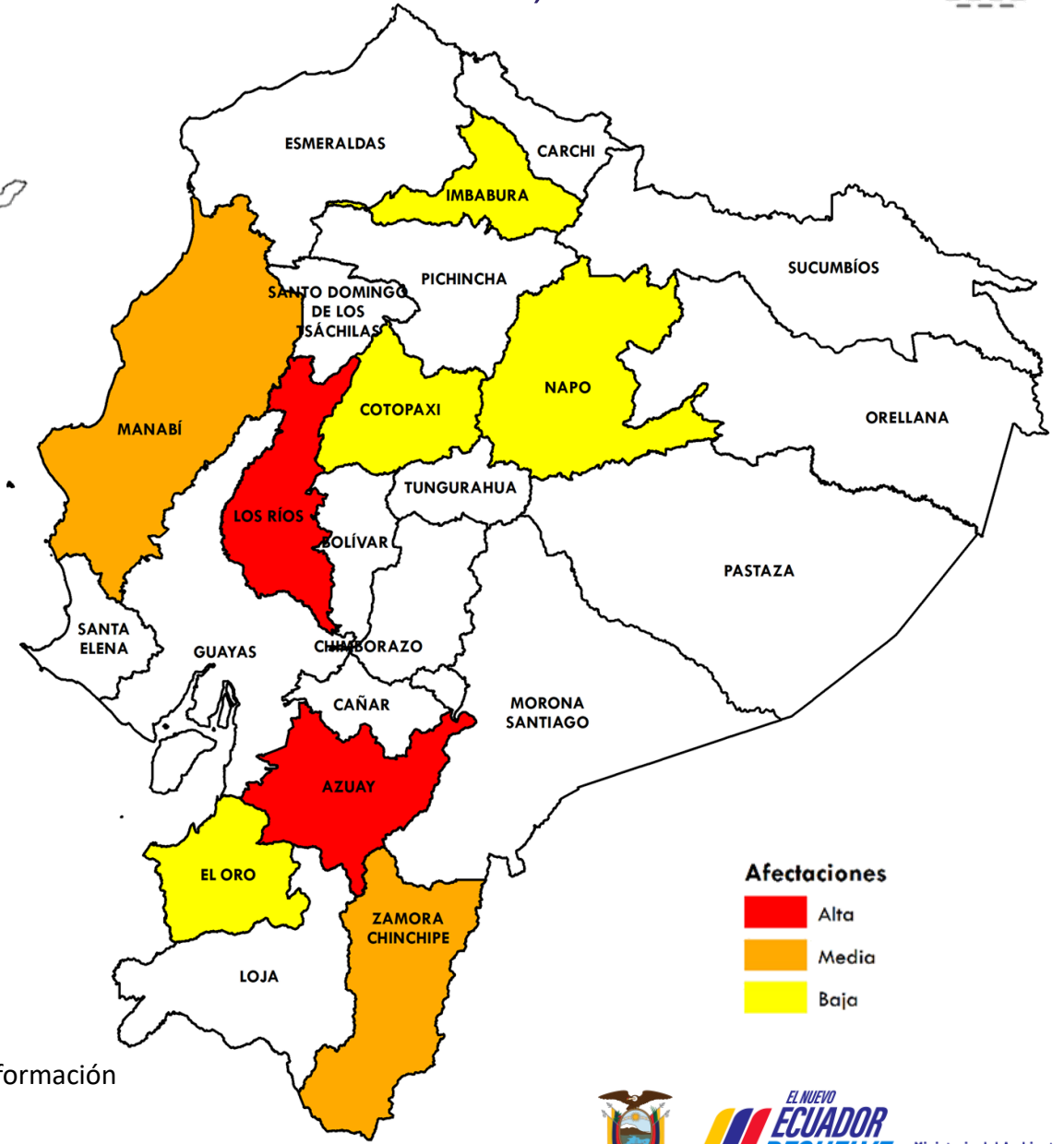

**Fuente:** Ministerio de Agricultura y Ganadería

**Elaboración:** Ministerio del Ambiente, Agua y Transición Ecológica - Dirección de Educación e Información Ambiental e Hídrica para la Transición Ecológica - Dirección de Comunicación Social



# Criticidad por provincia por Inundaciones, Deslizamiento de tierras o Desbordamiento de ríos (Desabastecimiento de agua + Afectaciones agrícolas)



NÚMERO CATEGORÍA PROVINCIA

5

Media

- ZAMORA CHINCHIPE
- IMBABURA
- EL ORO
- COTOPAXI
- MANABÍ

8

Baja

- LOS RÍOS
- ORELLANA
- BOLÍVAR
- CHIMBORAZO
- CAÑAR
- AZUAY
- LOJA
- NAPO

13

PROVINCIAS  
CON AFECTACIONES

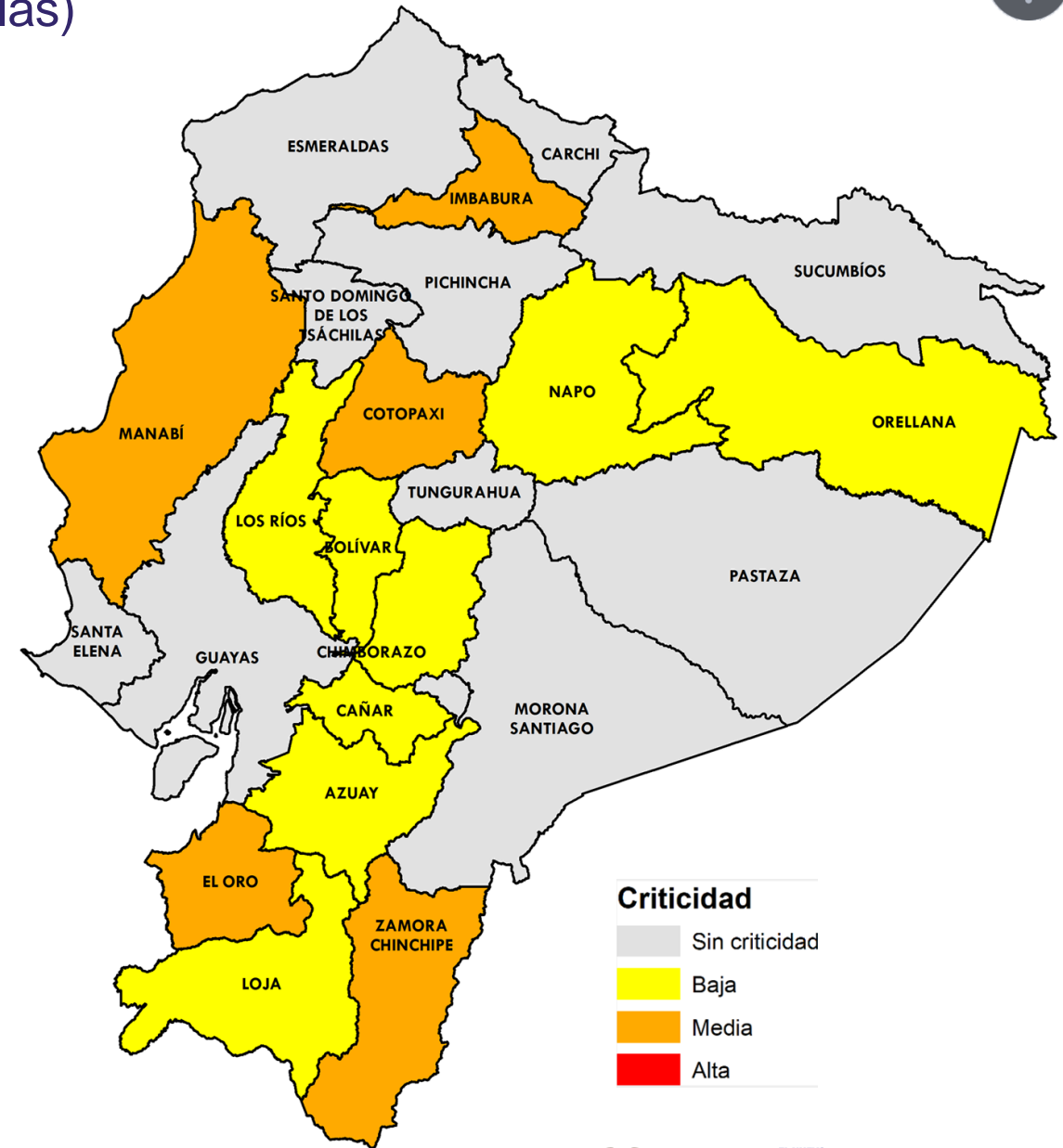
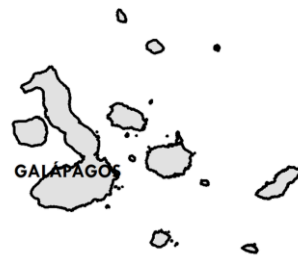

Fuente: Agencia de Regulación y Control del Agua

Elaboración: Ministerio del Ambiente, Agua y Transición Ecológica - Dirección de Educación e Información Ambiental e Hídrica para la Transición Ecológica - Dirección de Comunicación Social







## Evento

## Provincias afectadas



**GADM  
con problemas  
abastecimiento  
Agua**

- 2** Corte de energía
- 12** Otros problemas
- 2** Inundaciones
- 4** Deslaves

**Sierra:** Imbabura, Bolívar, Cañar, Chimborazo, Loja y Cotopaxi.  
**Costa:** Manabí y El Oro.  
**Amazonia:** Orellana y Zamora Chinchipe



**Provincias  
afectadas  
Sector Agrícola**

- 8** más afectadas

**Sierra:** Imbabura, Cotopaxi y Azuay  
**Costa:** Manabí, El Oro y Los Ríos.  
**Amazonía:** Zamora Chinchipe y Napo.



De las **13** provincias con algún grado de afectación, **Imbabura, Cotopaxi, Manabí, El Oro y Zamora Chinchipe** presenta **2** de las **2** variables analizadas.





*EL NUEVO*  
**ECUADOR**  
**RESUELVE**

**Ministerio del Ambiente, Agua  
y Transición Ecológica**