



Comité de Operaciones de Emergencia

(Criticidad en Agua Potable, Riego, Incendios Forestales, Sequía, Inundaciones, Deslizamientos de tierra y Desbordamiento de ríos)

Reporte 146

Miércoles, 19 de febrero de 2025



EL NUEVO
ECUADOR
RESUELVE

Ministerio del Ambiente, Agua
y Transición Ecológica



República
del Ecuador

Gobiernos Autónomos Descentralizados Municipales (**GADM**) con problemas en el abastecimiento de agua a la población.



18 GADM
(8%)

PRESENTAN PROBLEMAS DE ABASTECIMIENTO DE AGUA.



50 GADM
(23%)

NO PRESENTAN PROBLEMAS DE ABASTECIMIENTO DE AGUA.



154 GADM
(69%)

NO REPORTAN INFORMACIÓN AL ARCA.

Fuente: Agencia de Regulación y Control del Agua – ARCA (Corte 17 de febrero de 2025)



EL NUEVO
ECUADOR
RESUELVE

Ministerio del Ambiente, Agua
y Transición Ecológica



Reporte del GADM con nivel de criticidad por desabastecimiento de agua potable por SEQUÍA



NÚMERO	CATEGORÍA	CANTÓN
1	Muy Alta	• NABÓN
1	GADM	CON NIVEL DE CRITICIDAD POR SEQUÍA

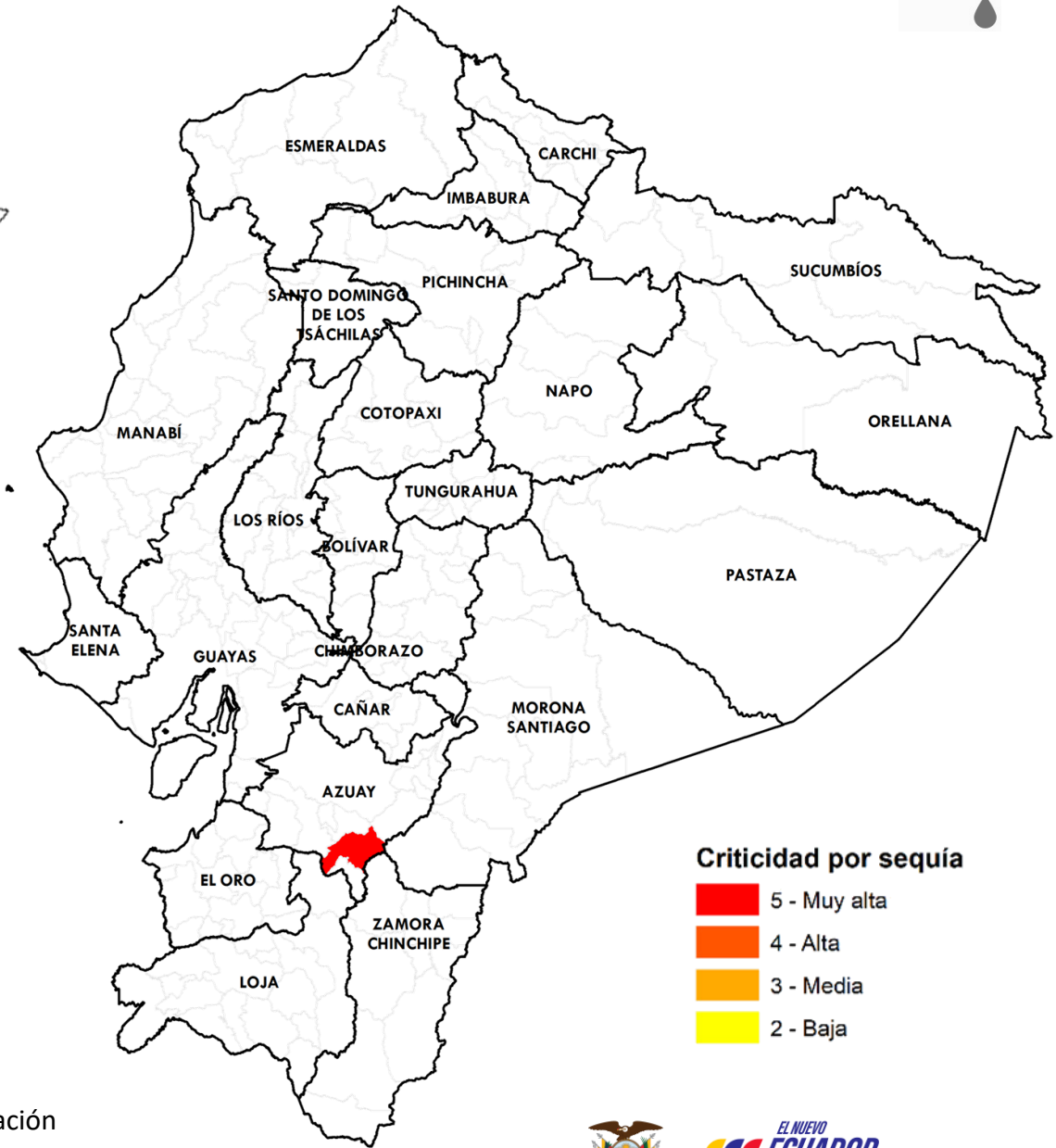

Fuente: Agencia de Regulación y Control del Agua - ARCA

Elaboración: Ministerio del Ambiente, Agua y Transición Ecológica - Dirección de Educación e Información Ambiental e Hídrica para la Transición Ecológica - Dirección de Comunicación Social



Reporte de los 2 GADM con desabastecimiento de agua potable por ENERGÍA ELÉCTRICA



NÚMERO	CATEGORÍA	CANTÓN
1	Media	• OTAVALO
1	Baja	• ORELLANA
2	GADM	CON DESABASTECIMIENTO DE AGUA POTABLE POR ENERGÍA ELÉCTRICA

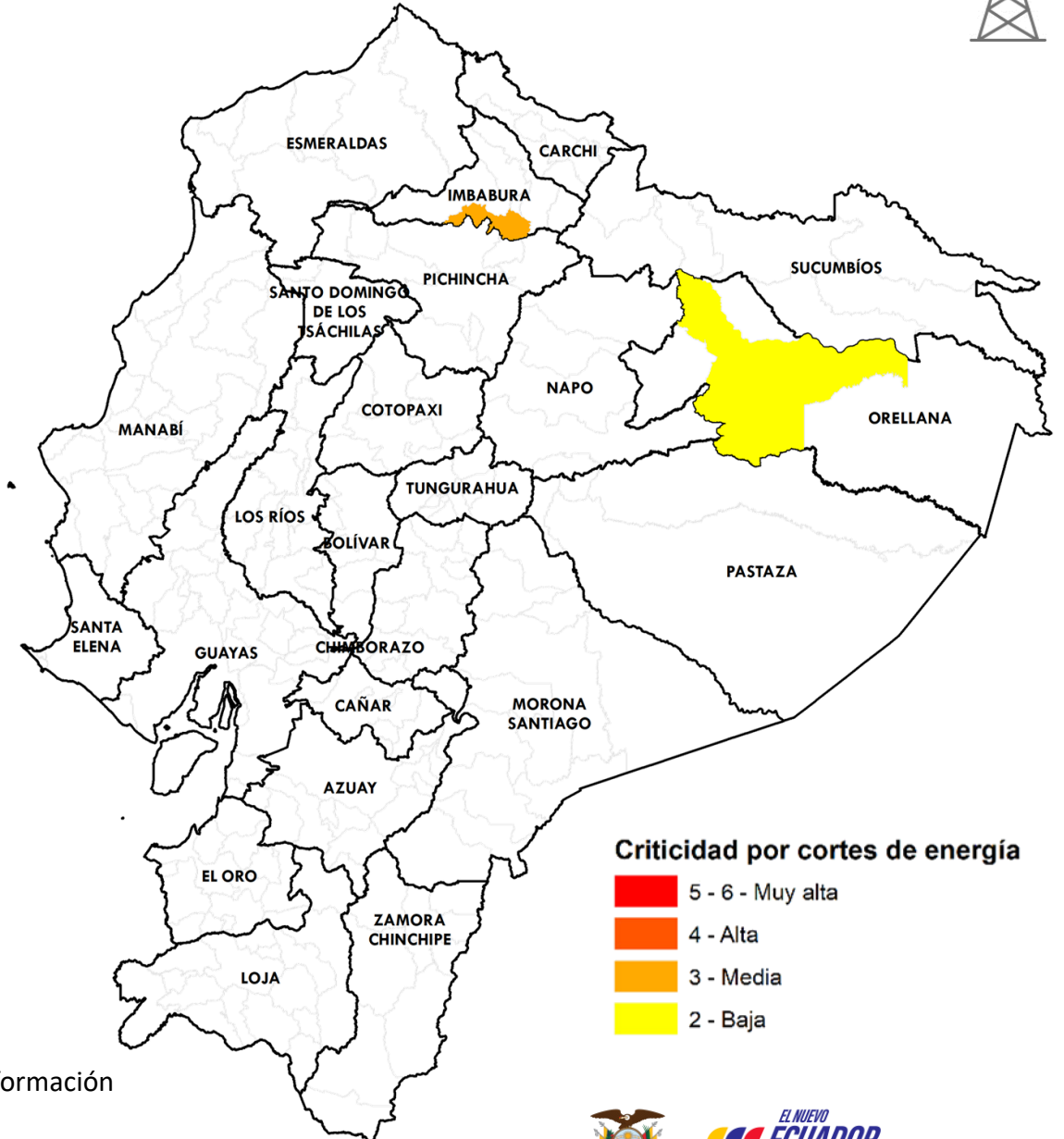

Fuente: Agencia de Regulación y Control del Agua

Elaboración: Ministerio del Ambiente, Agua y Transición Ecológica - Dirección de Educación e Información Ambiental e Hídrica para la Transición Ecológica - Dirección de Comunicación Social



Reporte de los 12 GADM con desabastecimiento de agua potable por OTROS PROBLEMAS



NÚMERO	CATEGORÍA	CANTÓN
2	Muy Alta	<ul style="list-style-type: none"> HUAQUILLAS MANTA
6	Alta	<ul style="list-style-type: none"> ECHANDÍA CUMANDÁ ARENILLAS PORTOVIEJO JIPIJAPA CATAMAYO
1	Media	<ul style="list-style-type: none"> GUANO
3	Baja	<ul style="list-style-type: none"> LA TRONCAL SUSCAL PUYANGO
12	GADM	CON NIVEL DE CRITICIDAD DE AGUA POTABLE POR OTROS PROBLEMAS REPORTADOS

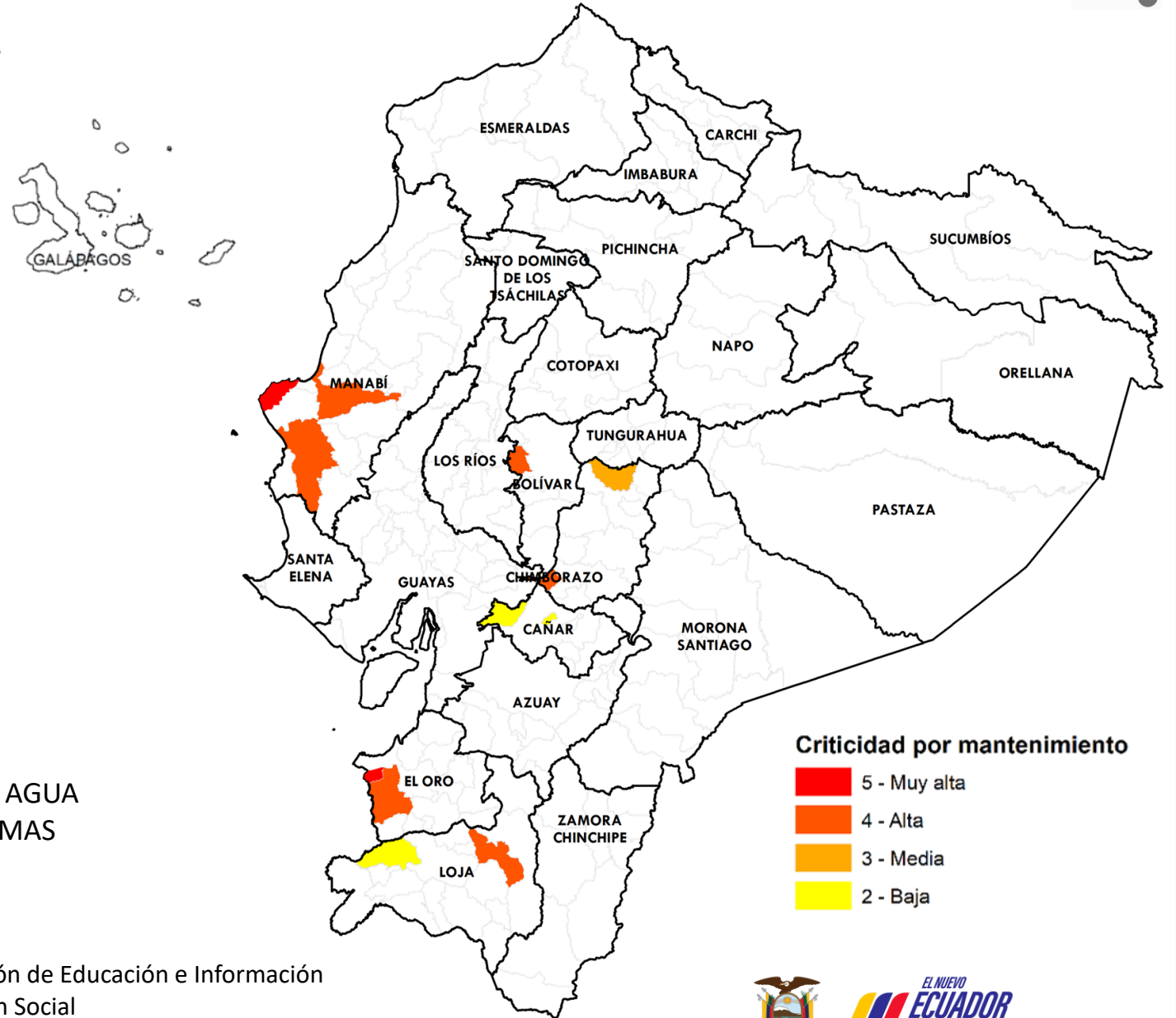

Fuente: Agencia de Regulación y Control del Agua

Elaboración: Ministerio del Ambiente, Agua y Transición Ecológica - Dirección de Educación e Información Ambiental e Hídrica para la Transición Ecológica - Dirección de Comunicación Social



Afectaciones Agrícolas por provincia del 01 de julio de 2024 al 14 de febrero de 2025 (Sequías + Incendios Forestales)

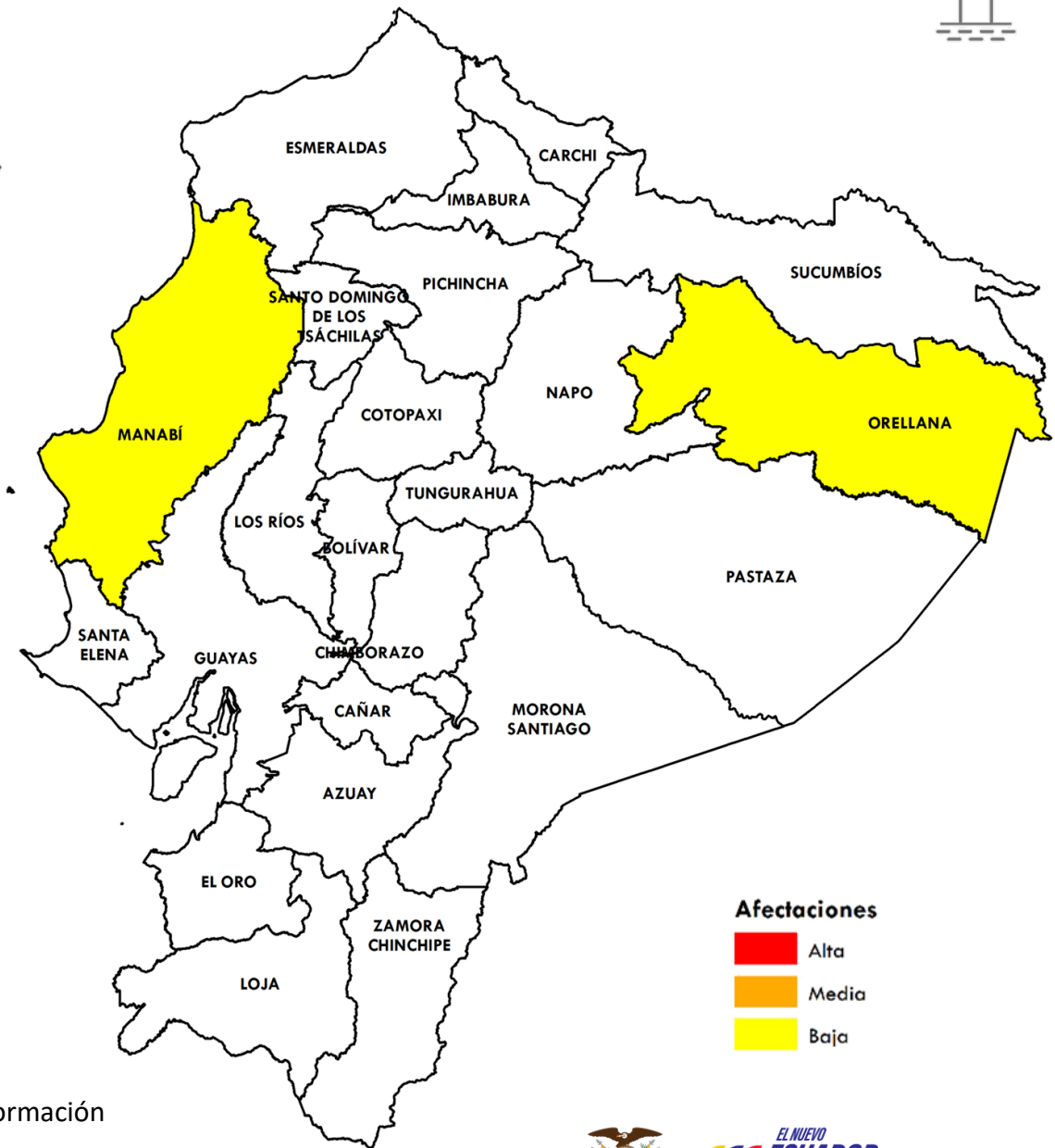

NÚMERO	CATEGORÍA	PROVINCIA	HECTÁREAS AFECTADAS
2	Baja	<ul style="list-style-type: none"> • ORELLANA • MANABÍ 	1,50
2	PROVINCIAS CON AFECTACIONES		

Fuente: Ministerio de Agricultura y Ganadería



Elaboración: Ministerio del Ambiente, Agua y Transición Ecológica - Dirección de Educación e Información Ambiental e Hídrica para la Transición Ecológica - Dirección de Comunicación Social



Incendios activos y controlados (Corte 19-febrero 12:00)



Estado Incendios Forestales

-  Activo
-  Controlado

Fuente: Secretaría Nacional de Gestión de Riesgos

Elaboración: Ministerio del Ambiente, Agua y Transición Ecológica - Dirección de Educación e Información Ambiental e Hídrica para la Transición Ecológica - Dirección de Comunicación Social

Criticidad por provincia (Sequía + Incendios + Seguridad Alimentaria)



NÚMERO CATEGORÍA PROVINCIA

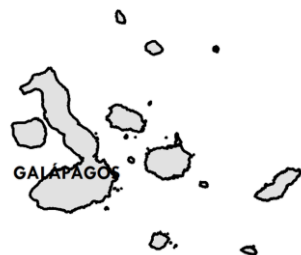

2

Media

- MANABÍ
- ORELLANA

7

Baja

- IMBABURA
- BOLÍVAR
- CHIMBORAZO
- CAÑAR
- AZUAY
- LOJA
- EL ORO

9

PROVINCIAS
CON AFECTACIONES

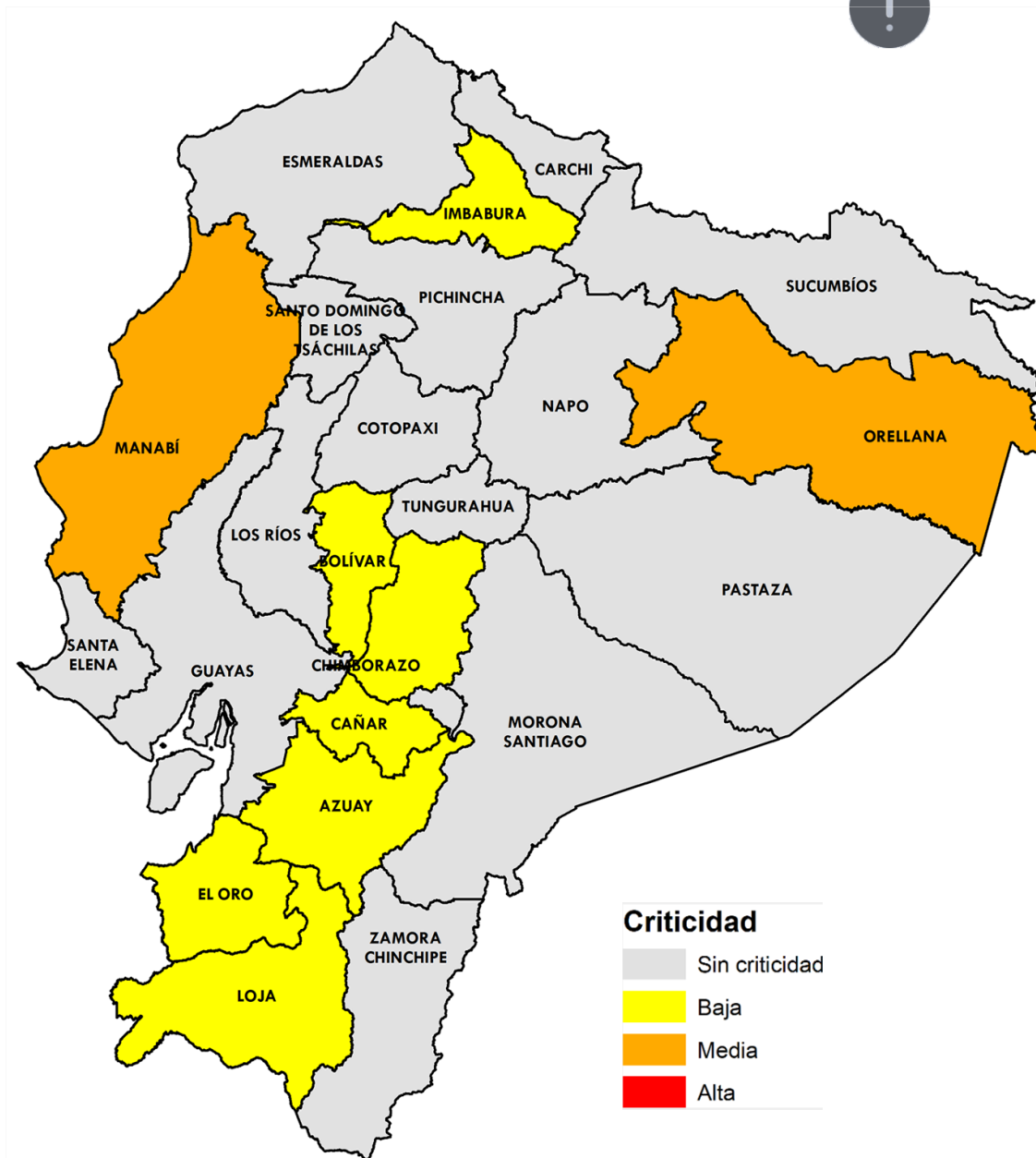

Criticidad

- Sin criticidad
- Baja
- Media
- Alta

Fuente: Agencia de Regulación y Control del Agua

Elaboración: Ministerio del Ambiente, Agua y Transición Ecológica - Dirección de Educación e Información Ambiental e Hídrica para la Transición Ecológica - Dirección de Comunicación Social



Ministerio del Ambiente, Agua y Transición Ecológica



Evento

Provincias afectadas



GADM con problemas abastecimiento Agua

1 Sequía
2 Corte de energía
12 Otros problemas

Sierra: Azuay, Cañar, Imbabura, Chimborazo, Loja y Bolívar.
Costa: El Oro y Manabí.
Amazonia: Orellana



Provincias afectadas Sector Agrícola

2 más afectadas

Costa: Manabí.
Amazonía: Orellana.



Número Incendios

0 Activo
0 Controlado

Costa: Manabí.
Amazonía: Orellana.



No hay provincias con las **3** variables de criticidad; mientras que, en **Orellana y Manabí** se presentan **2** de las **3** variables.



Reporte de los 2 GADM con desabastecimiento de agua potable por INUNDACIÓN



NÚMERO	CATEGORÍA	CANTÓN
1	Muy Alta	• MANTA
1	Media	• QUILANGA
2	GADM	CON DESABASTECIMIENTO DE AGUA POTABLE POR ENERGÍA ELÉCTRICA

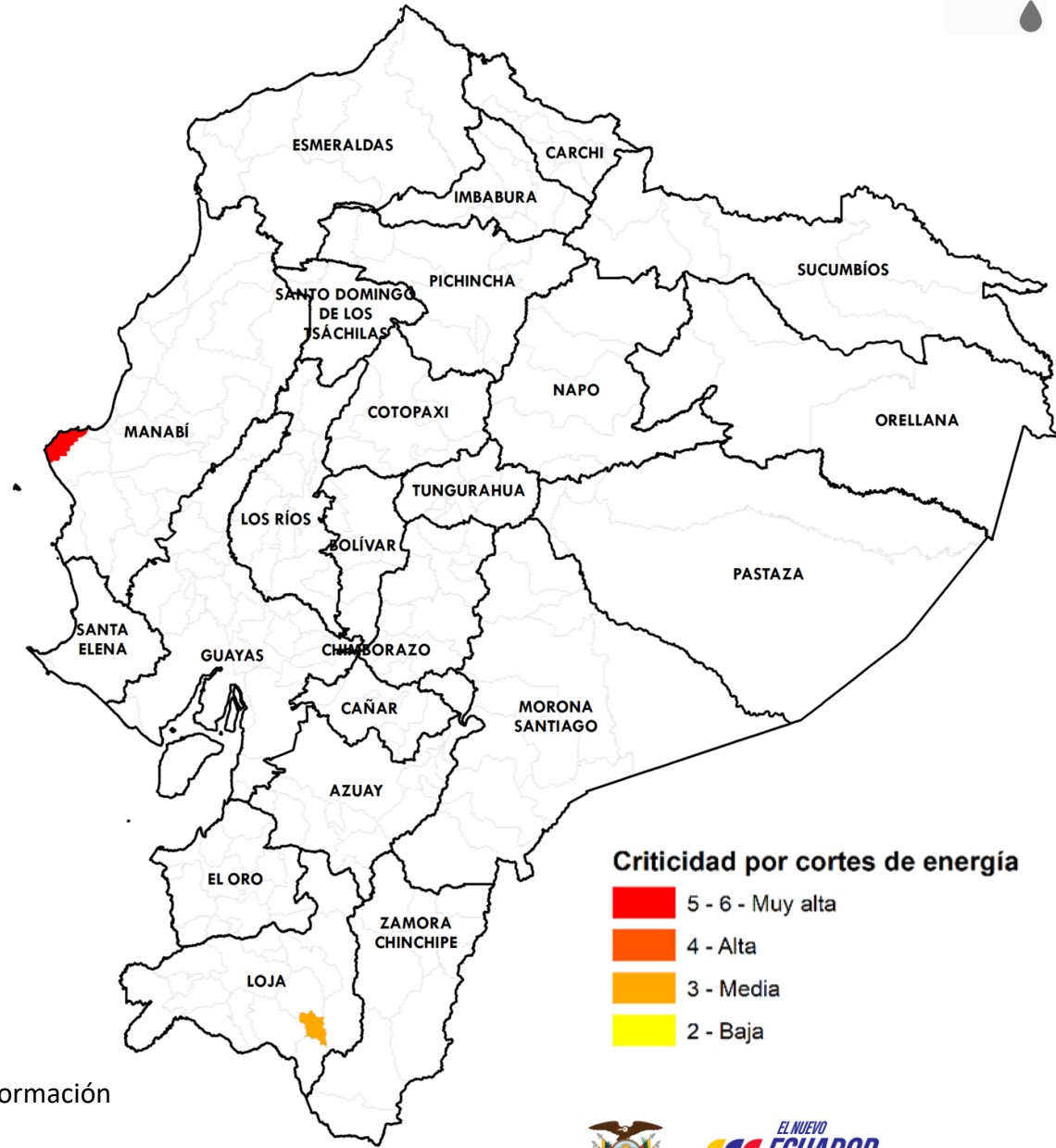

Fuente: Agencia de Regulación y Control del Agua

Elaboración: Ministerio del Ambiente, Agua y Transición Ecológica - Dirección de Educación e Información Ambiental e Hídrica para la Transición Ecológica - Dirección de Comunicación Social



Reporte de los 4 GADM con desabastecimiento de agua potable por DESLAVES



NÚMERO	CATEGORÍA	CANTÓN
1	Alta	• CATAMAYO
1	Media	• QUILANGA
2	Baja	• LA MANÁ • CHINCHIPE
4	GADM	CON NIVEL DE CRITICIDAD DE AGUA POTABLE POR OTROS PROBLEMAS REPORTADOS

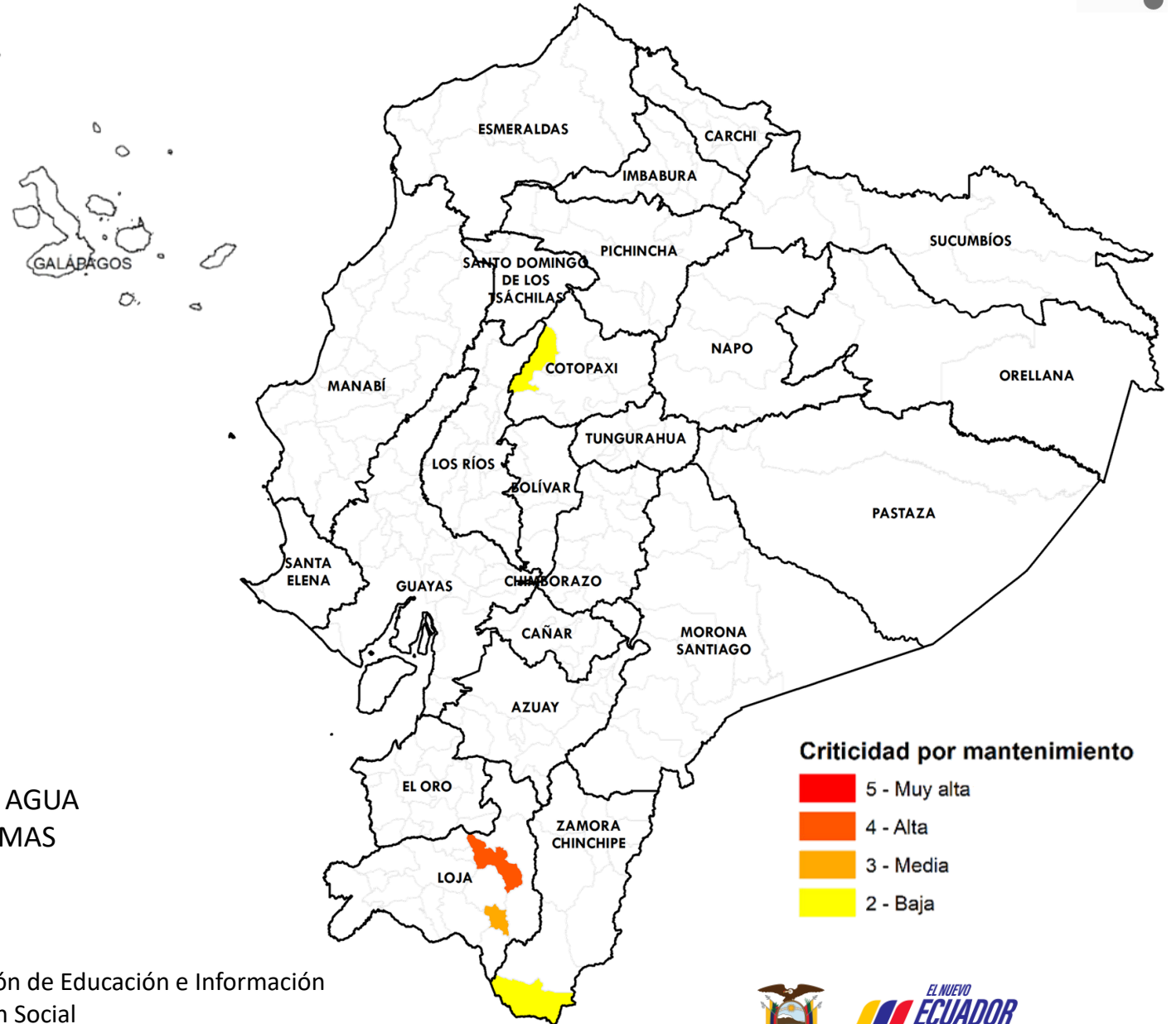

Fuente: Agencia de Regulación y Control del Agua

Elaboración: Ministerio del Ambiente, Agua y Transición Ecológica - Dirección de Educación e Información Ambiental e Hídrica para la Transición Ecológica - Dirección de Comunicación Social



Afectaciones Agrícolas por provincia del 01 de julio de 2024 al 14 de febrero de 2025 (Inundaciones + Deslizamientos de tierra + Desbordamientos de ríos)

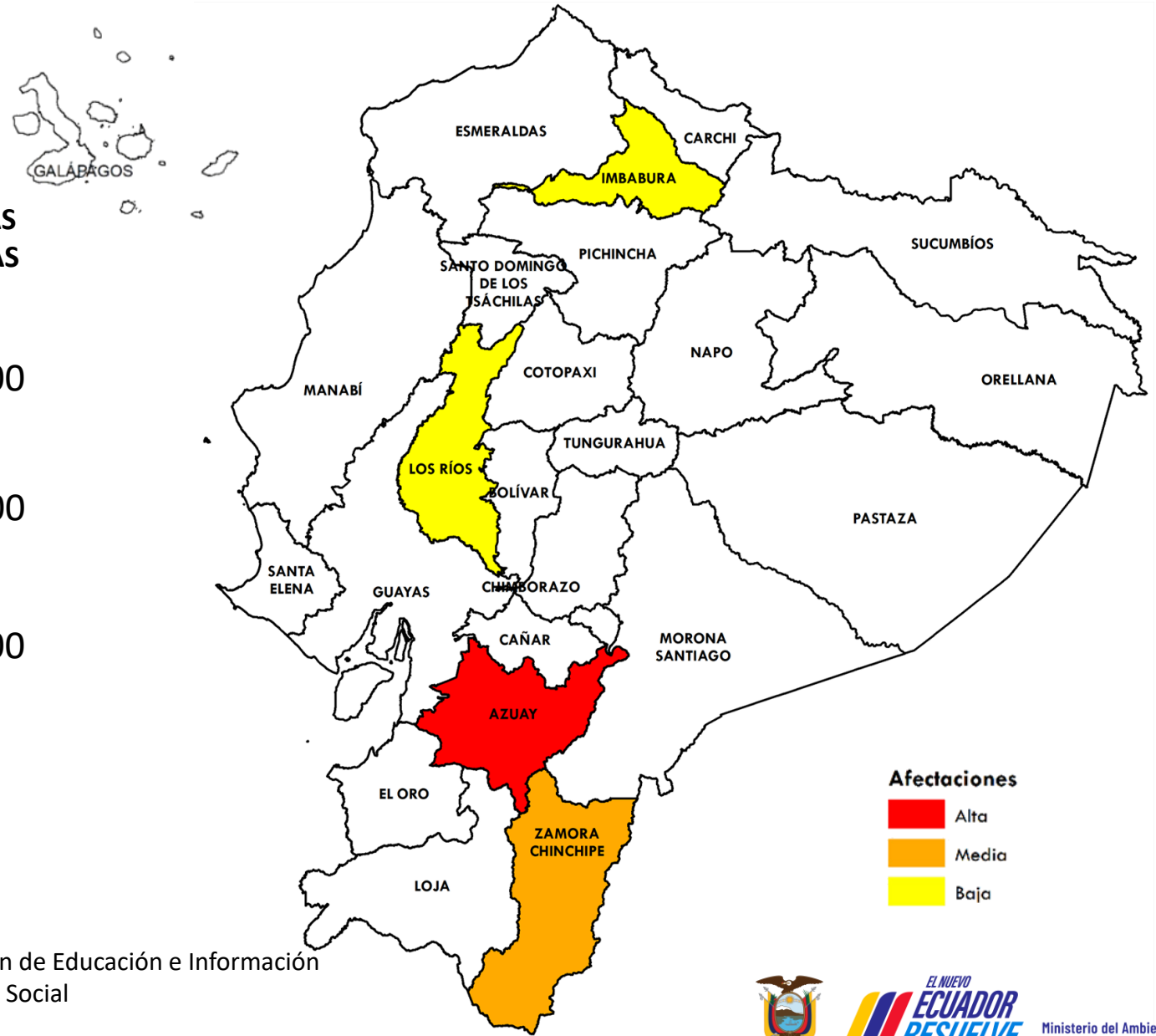

NÚMERO	CATEGORÍA	PROVINCIA	HECTÁREAS AFECTADAS
1	Alta	• AZUAY	112,00
1	Media	• ZAMORA CHINCHIPE	77,00
2	Baja	• IMBABURA • LOS RÍOS	8,00
4	PROVINCIAS CON AFECTACIONES		

Fuente: Ministerio de Agricultura y Ganadería

Elaboración: Ministerio del Ambiente, Agua y Transición Ecológica - Dirección de Educación e Información Ambiental e Hídrica para la Transición Ecológica - Dirección de Comunicación Social



Criticidad por provincia por Inundaciones, Deslizamiento de tierras o Desbordamiento de ríos (Desabastecimiento de agua + Afectaciones agrícolas)



NÚMERO CATEGORÍA PROVINCIA

1

Media

- ZAMORA CHINCHIPE

6

Baja

- IMBABURA
- LOS RÍOS
- COTOPAXI
- MANABÍ
- AZUAY
- LOJA

7

PROVINCIAS
CON AFECTACIONES

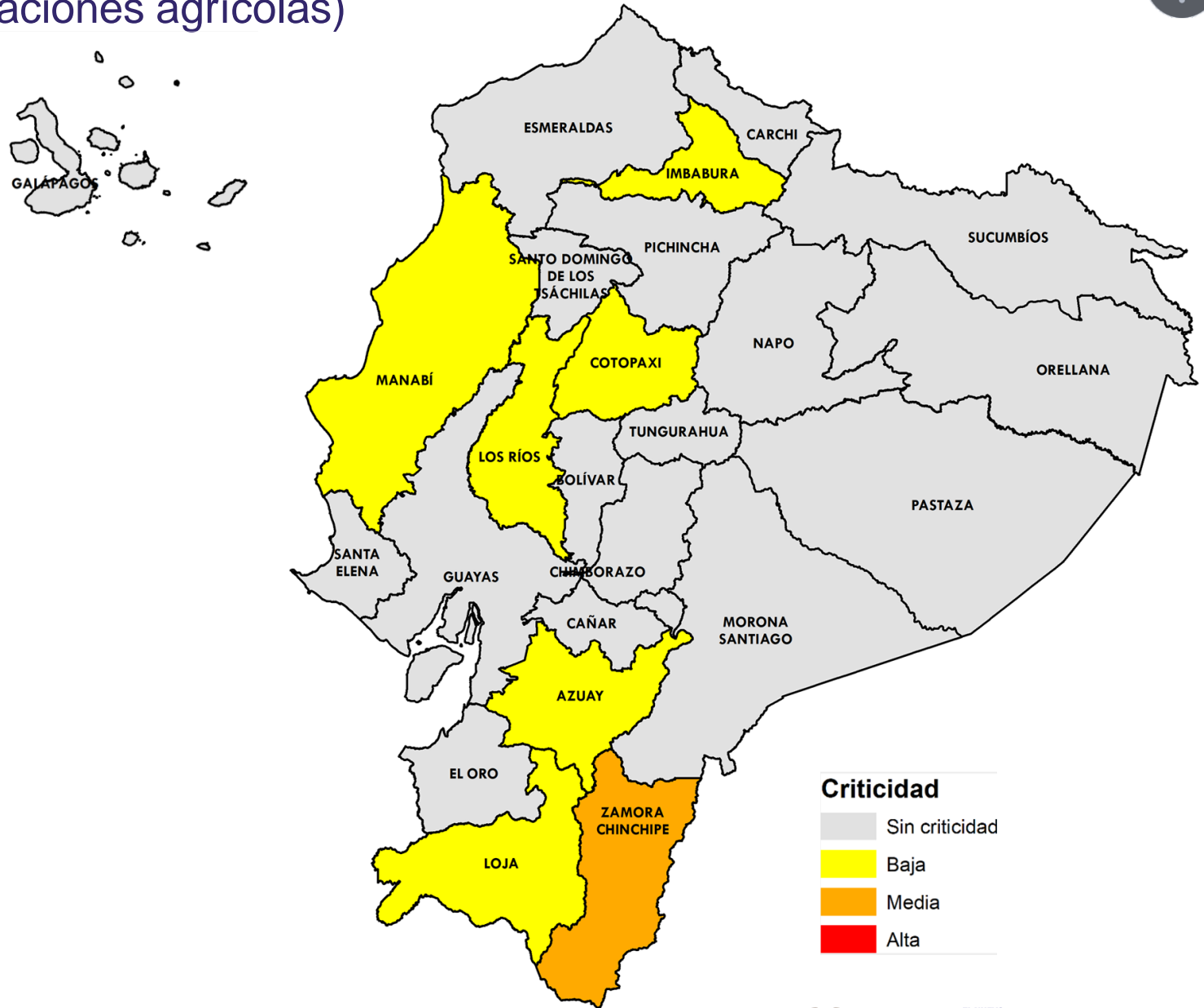

Fuente: Agencia de Regulación y Control del Agua

Elaboración: Ministerio del Ambiente, Agua y Transición Ecológica - Dirección de Educación e Información Ambiental e Hídrica para la Transición Ecológica - Dirección de Comunicación Social





Evento

Provincias afectadas



**GADM
con problemas
abastecimiento
Agua**

2 Inundaciones
4 Deslaves

Sierra: Loja y Cotopaxi.
Costa: Manabí.
Amazonia: Zamora Chinchipe



**Provincias
afectadas
Sector Agrícola**

4 más afectadas

Sierra: Imbabura y Azuay
Costa: Los Ríos.
Amazonía: Zamora Chinchipe.



De las **7** provincias con algún grado de afectación, **Zamora Chinchipe** presenta **2** de las **2** variables analizadas.





EL NUEVO
ECUADOR
RESUELVE

**Ministerio del Ambiente, Agua
y Transición Ecológica**