

# Comité de Operaciones de Emergencia

(Criticidad en Agua Potable, Riego, Incendios Forestales, Sequía, Inundaciones, Deslizamientos de tierra y Desbordamiento de ríos)

Reporte 145

Martes, 18 de febrero de 2025



EL NUEVO  
**ECUADOR  
RESUELVE**

Ministerio del Ambiente, Agua  
y Transición Ecológica



República  
del Ecuador

# Gobiernos Autónomos Descentralizados Municipales (**GADM**) con problemas en el abastecimiento de agua a la población.

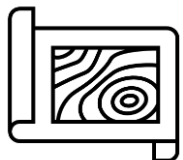

**18 GADM**  
(8%)

PRESENTAN PROBLEMAS DE ABASTECIMIENTO DE AGUA.

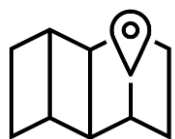

**50 GADM**  
(23%)

NO PRESENTAN PROBLEMAS DE ABASTECIMIENTO DE AGUA.



**154 GADM**  
(69%)

NO REPORTAN INFORMACIÓN AL ARCA.

**Fuente:** Agencia de Regulación y Control del Agua – ARCA (Corte 17 de febrero de 2025)



EL NUEVO  
**ECUADOR**  
**RESUELVE**

Ministerio del Ambiente, Agua  
y Transición Ecológica



# Reporte del GADM con nivel de criticidad por desabastecimiento de agua potable por SEQUÍA



NÚMERO	CATEGORÍA	CANTÓN
1	Muy Alta	• NABÓN
1	GADM	CON NIVEL DE CRITICIDAD POR SEQUÍA

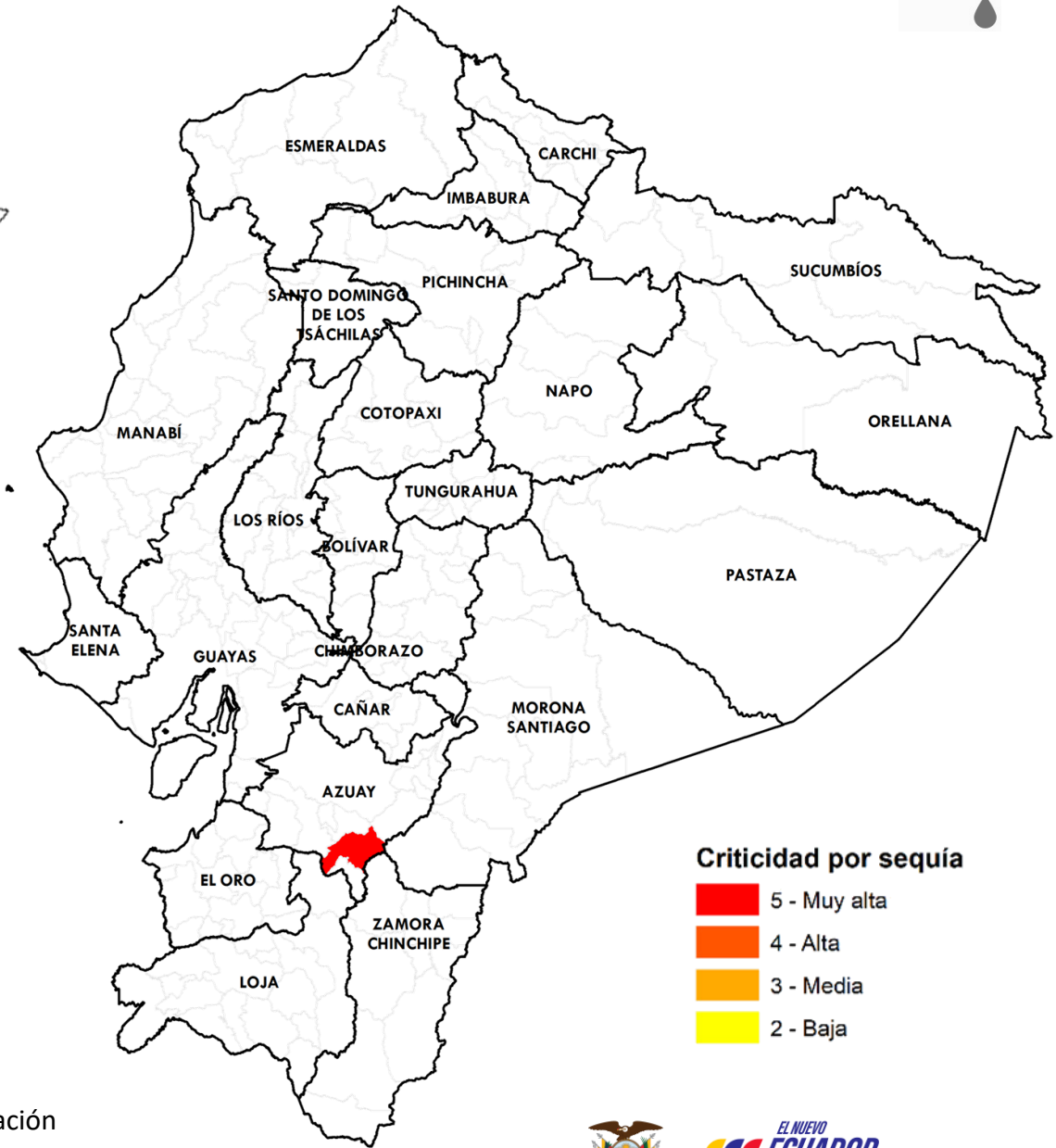

Fuente: Agencia de Regulación y Control del Agua - ARCA

Elaboración: Ministerio del Ambiente, Agua y Transición Ecológica - Dirección de Educación e Información Ambiental e Hídrica para la Transición Ecológica - Dirección de Comunicación Social



# Reporte de los 2 GADM con desabastecimiento de agua potable por ENERGÍA ELÉCTRICA



NÚMERO	CATEGORÍA	CANTÓN
1	Media	• OTAVALO
1	Baja	• ORELLANA
2	GADM	CON DESABASTECIMIENTO DE AGUA POTABLE POR ENERGÍA ELÉCTRICA

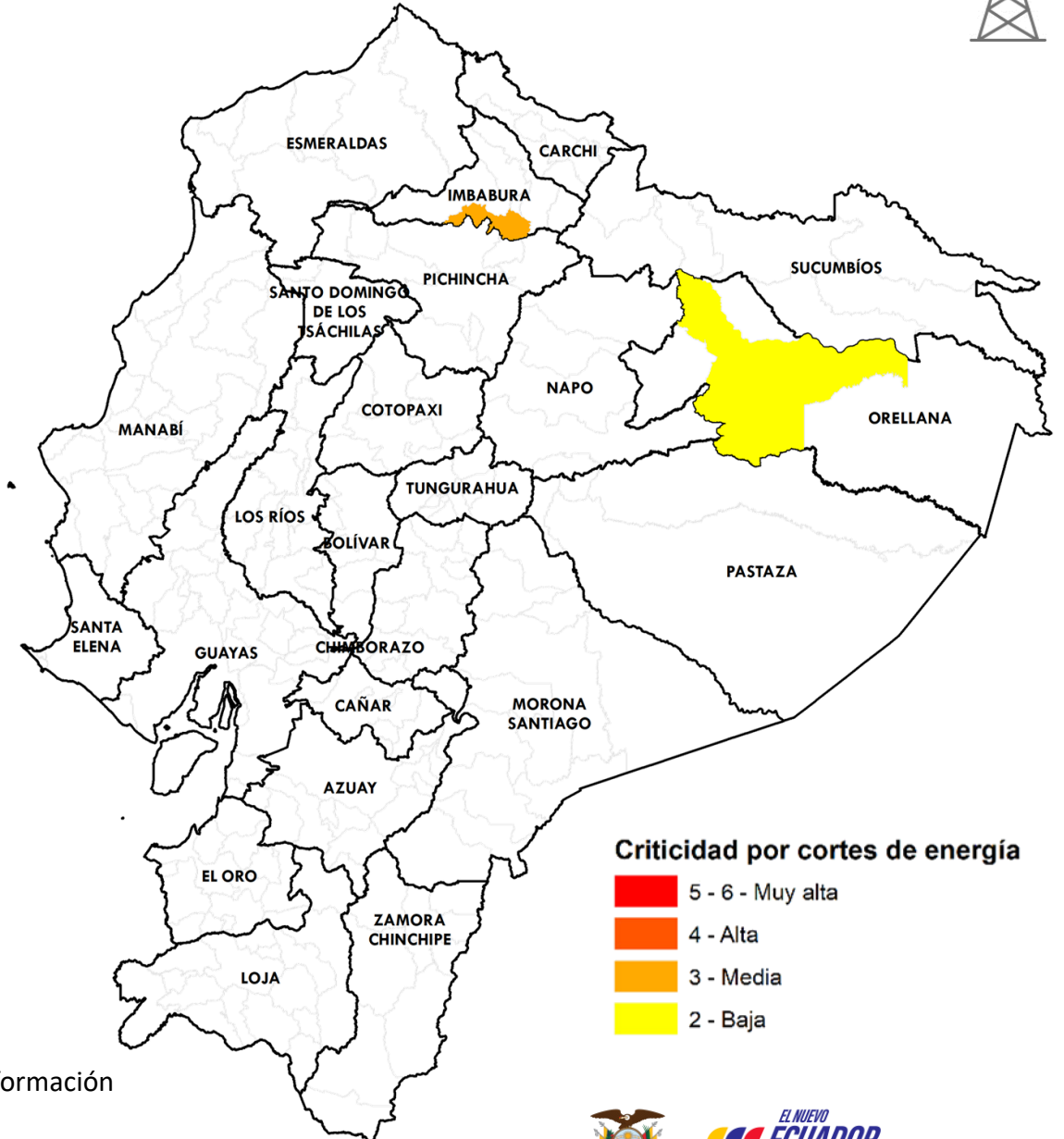

Fuente: Agencia de Regulación y Control del Agua

Elaboración: Ministerio del Ambiente, Agua y Transición Ecológica - Dirección de Educación e Información Ambiental e Hídrica para la Transición Ecológica - Dirección de Comunicación Social



EL NUEVO  
ECUADOR  
RESUELVE

Ministerio del Ambiente, Agua  
y Transición Ecológica



# Reporte de los 12 GADM con desabastecimiento de agua potable por OTROS PROBLEMAS



NÚMERO	CATEGORÍA	CANTÓN
2	Muy Alta	<ul style="list-style-type: none"> <li>HUAQUILLAS</li> <li>MANTA</li> </ul>
6	Alta	<ul style="list-style-type: none"> <li>ECHANDÍA</li> <li>CUMANDÁ</li> <li>ARENILLAS</li> <li>PORTOVIEJO</li> <li>JIPIJAPA</li> <li>CATAMAYO</li> </ul>
1	Media	<ul style="list-style-type: none"> <li>GUANO</li> </ul>
3	Baja	<ul style="list-style-type: none"> <li>LA TRONCAL</li> <li>SUSCAL</li> <li>PUYANGO</li> </ul>
12	GADM	CON NIVEL DE CRITICIDAD DE AGUA POTABLE POR OTROS PROBLEMAS REPORTADOS

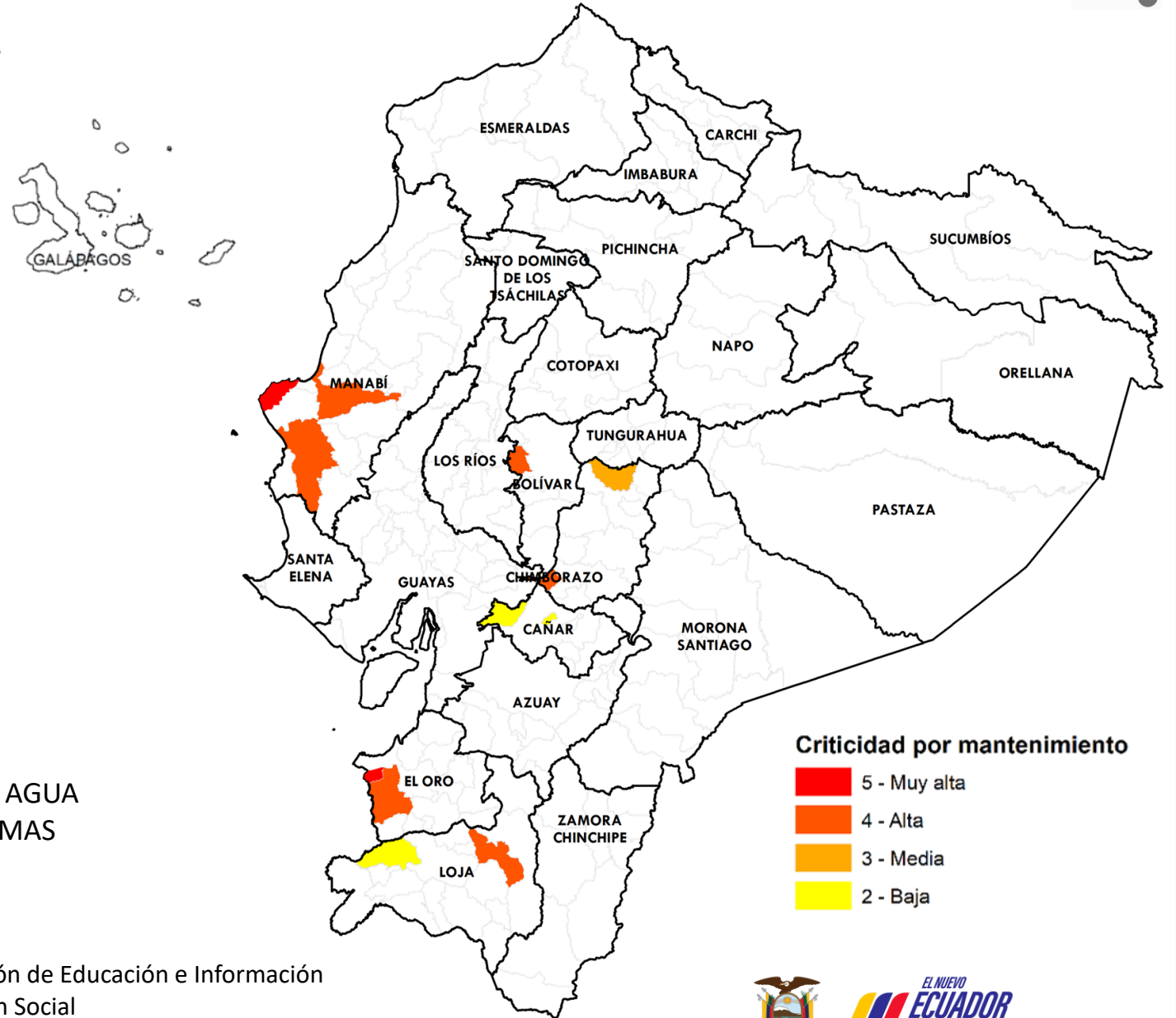

**Fuente:** Agencia de Regulación y Control del Agua

**Elaboración:** Ministerio del Ambiente, Agua y Transición Ecológica - Dirección de Educación e Información Ambiental e Hídrica para la Transición Ecológica - Dirección de Comunicación Social



# Afectaciones Agrícolas por provincia del 01 de julio de 2024 al 14 de febrero de 2025 (Sequías + Incendios Forestales)

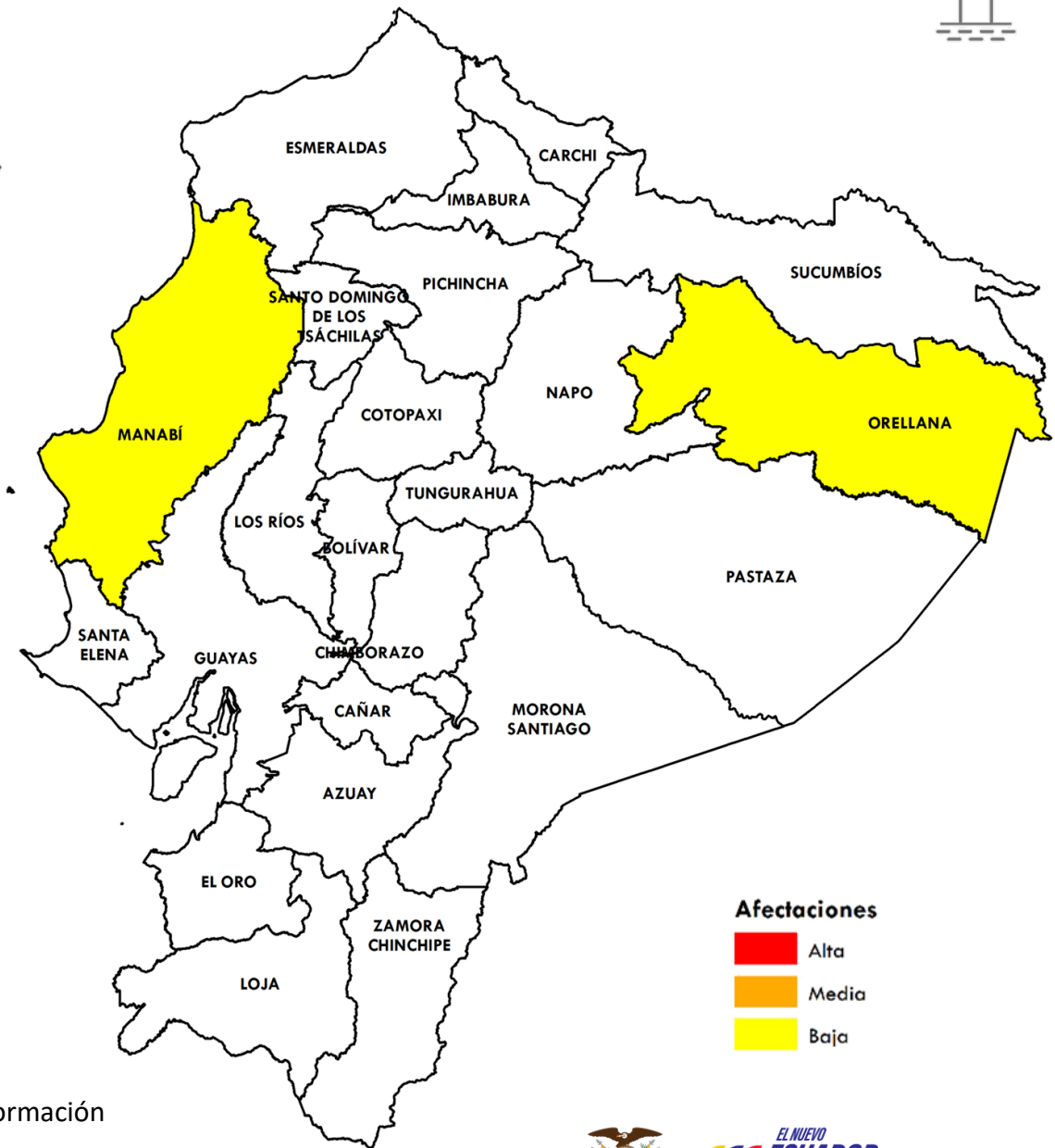

NÚMERO	CATEGORÍA	PROVINCIA	HECTÁREAS AFECTADAS
2	Baja	<ul style="list-style-type: none"> <li>• ORELLANA</li> <li>• MANABÍ</li> </ul>	1,50
2	PROVINCIAS CON AFECTACIONES		

**Fuente:** Ministerio de Agricultura y Ganadería

**Elaboración:** Ministerio del Ambiente, Agua y Transición Ecológica - Dirección de Educación e Información Ambiental e Hídrica para la Transición Ecológica - Dirección de Comunicación Social



# Incendios activos y controlados (Corte 18-febrero 12:00)



Fuente: Secretaría Nacional de Gestión de Riesgos

Elaboración: Ministerio del Ambiente, Agua y Transición Ecológica - Dirección de Educación e Información Ambiental e Hídrica para la Transición Ecológica - Dirección de Comunicación Social

# Criticidad por provincia (Sequía + Incendios + Seguridad Alimentaria)

NÚMERO CATEGORÍA PROVINCIA

2

Media

- MANABÍ
- ORELLANA

7

Baja

- IMBABURA
- BOLÍVAR
- CHIMBORAZO
- CAÑAR
- AZUAY
- LOJA
- EL ORO

9

PROVINCIAS  
CON AFECTACIONES

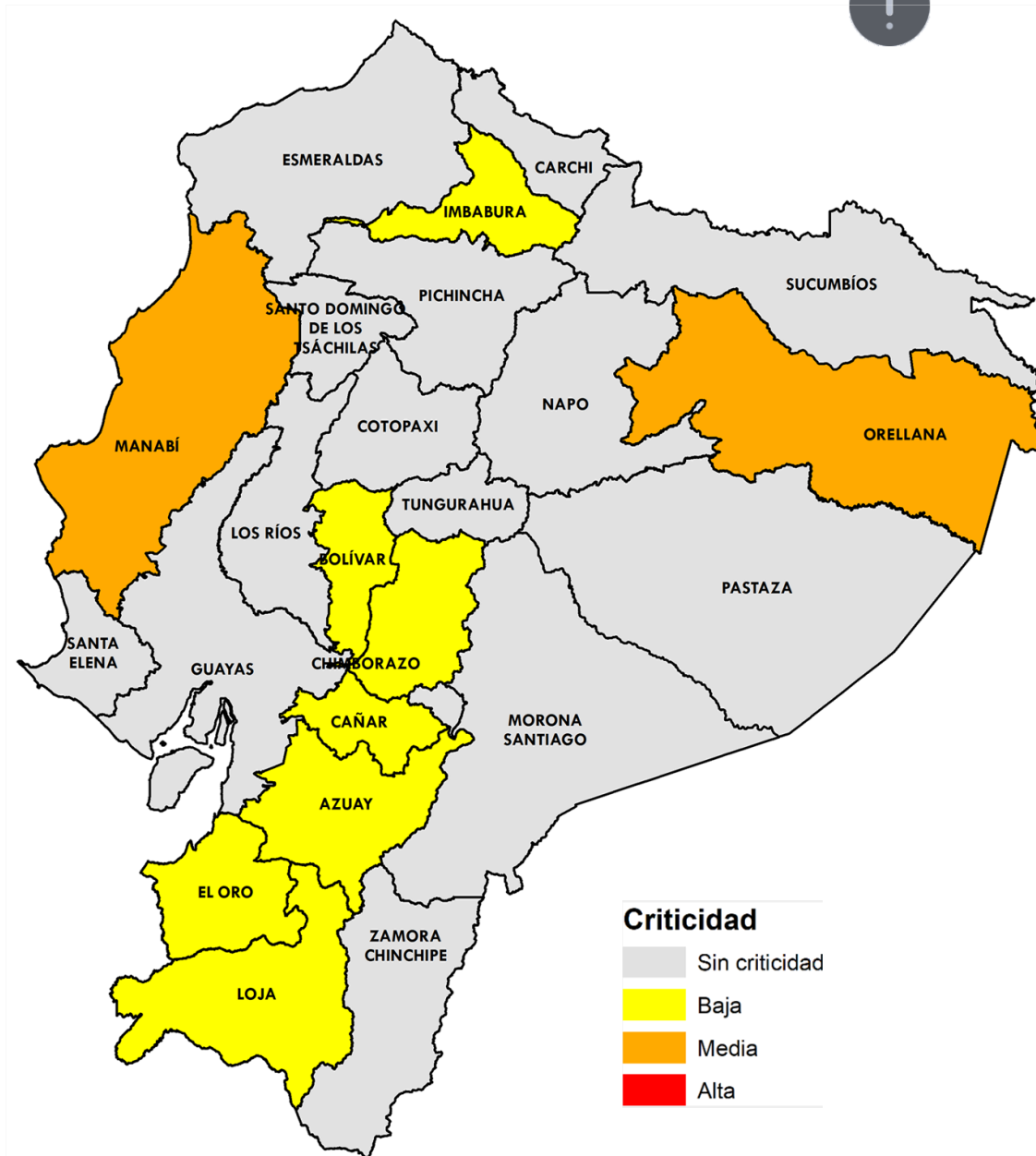

Fuente: Agencia de Regulación y Control del Agua

Elaboración: Ministerio del Ambiente, Agua y Transición Ecológica - Dirección de Educación e Información Ambiental e Hídrica para la Transición Ecológica - Dirección de Comunicación Social



Ministerio del Ambiente, Agua y Transición Ecológica





## Evento

## Provincias afectadas



**GADM con problemas abastecimiento Agua**

**1** Sequía  
**2** Corte de energía  
**12** Otros problemas

**Sierra:** Azuay, Cañar, Imbabura, Chimborazo, Loja y Bolívar.  
**Costa:** El Oro y Manabí.  
**Amazonia:** Orellana



**Provincias afectadas Sector Agrícola**

**2** más afectadas

**Costa:** Manabí.  
**Amazonía:** Orellana.



**Número Incendios**

**0** Activo  
**0** Controlado

**Costa:** Manabí.  
**Amazonía:** Orellana.



No hay provincias con las **3** variables de criticidad; mientras que, en **Orellana y Manabí** se presentan **2** de las **3** variables.



# Reporte de los 2 GADM con desabastecimiento de agua potable por INUNDACIÓN



NÚMERO	CATEGORÍA	CANTÓN
1	Muy Alta	• MANTA
1	Media	• QUILANGA
2	GADM	CON DESABASTECIMIENTO DE AGUA POTABLE POR ENERGÍA ELÉCTRICA

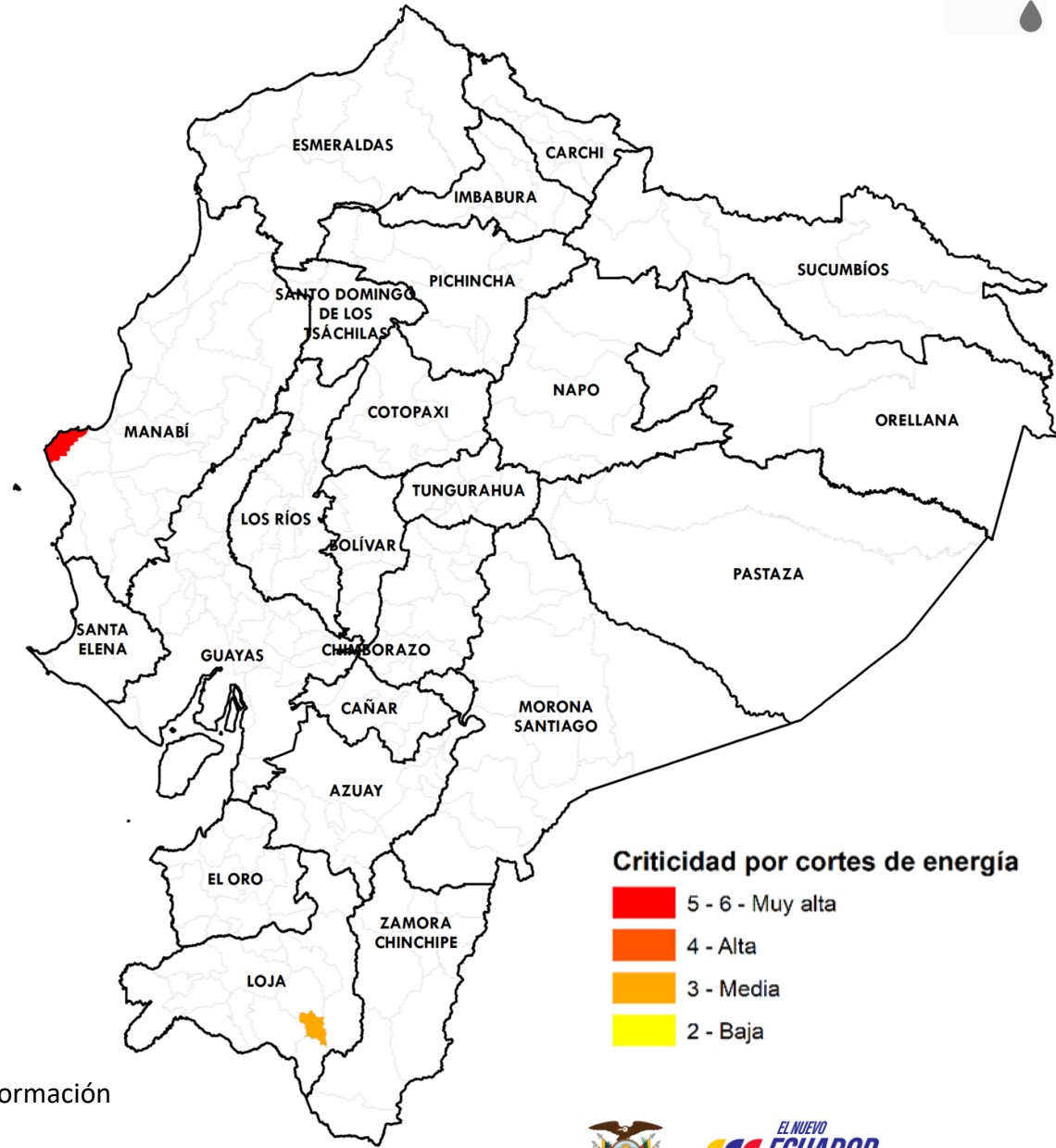

Fuente: Agencia de Regulación y Control del Agua

Elaboración: Ministerio del Ambiente, Agua y Transición Ecológica - Dirección de Educación e Información Ambiental e Hídrica para la Transición Ecológica - Dirección de Comunicación Social



# Reporte de los 4 GADM con desabastecimiento de agua potable por DESLAVES



NÚMERO	CATEGORÍA	CANTÓN
1	Alta	• CATAMAYO
1	Media	• QUILANGA
2	Baja	• LA MANÁ • CHINCHIPE
4	GADM	CON NIVEL DE CRITICIDAD DE AGUA POTABLE POR OTROS PROBLEMAS REPORTADOS

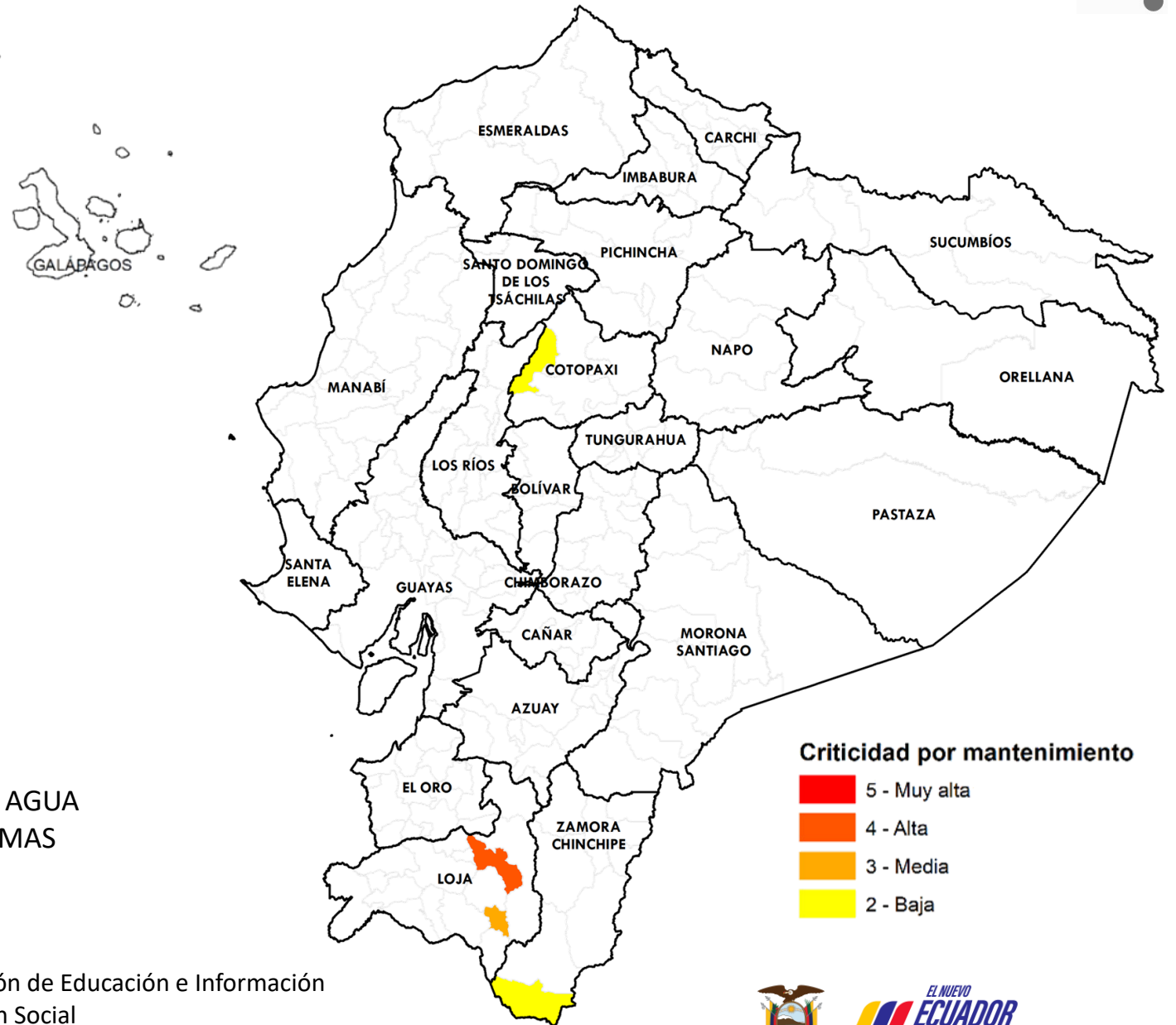

**Fuente:** Agencia de Regulación y Control del Agua

**Elaboración:** Ministerio del Ambiente, Agua y Transición Ecológica - Dirección de Educación e Información Ambiental e Hídrica para la Transición Ecológica - Dirección de Comunicación Social



# Afectaciones Agrícolas por provincia del 01 de julio de 2024 al 14 de febrero de 2025 (Inundaciones + Deslizamientos de tierra + Desbordamientos de ríos)

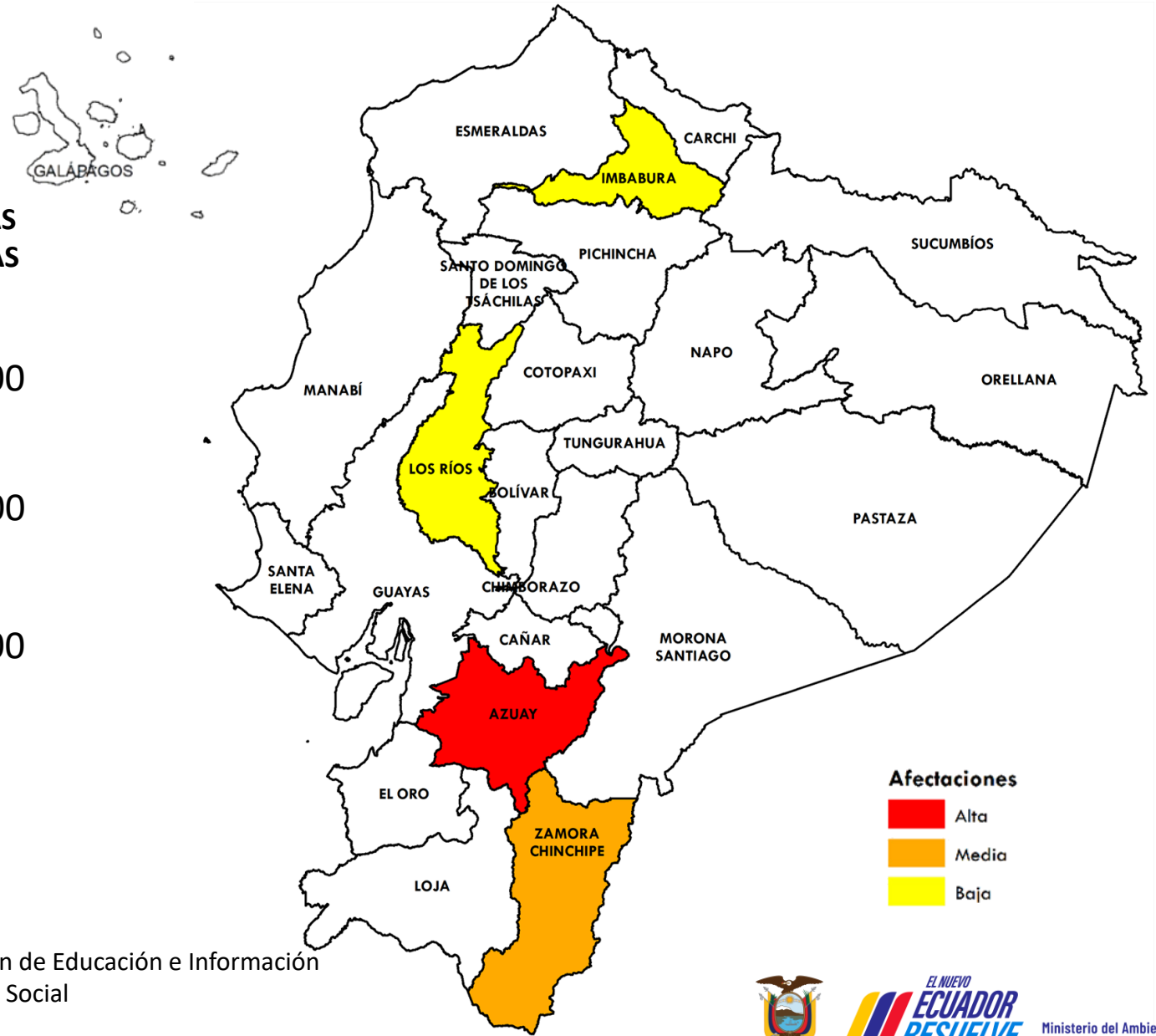

NÚMERO	CATEGORÍA	PROVINCIA	HECTÁREAS AFECTADAS
1	Alta	• AZUAY	112,00
1	Media	• ZAMORA CHINCHIPE	77,00
2	Baja	• IMBABURA • LOS RÍOS	8,00
4	PROVINCIAS CON AFECTACIONES		

**Fuente:** Ministerio de Agricultura y Ganadería

**Elaboración:** Ministerio del Ambiente, Agua y Transición Ecológica - Dirección de Educación e Información Ambiental e Hídrica para la Transición Ecológica - Dirección de Comunicación Social





# Criticidad por provincia por Inundaciones, Deslizamiento de tierras o Desbordamiento de ríos (Desabastecimiento de agua + Afectaciones agrícolas)



NÚMERO CATEGORÍA PROVINCIA

1

Media

- ZAMORA CHINCHIPE

6

Baja

- IMBABURA
- LOS RÍOS
- COTOPAXI
- MANABÍ
- AZUAY
- LOJA

7

PROVINCIAS  
CON AFECTACIONES

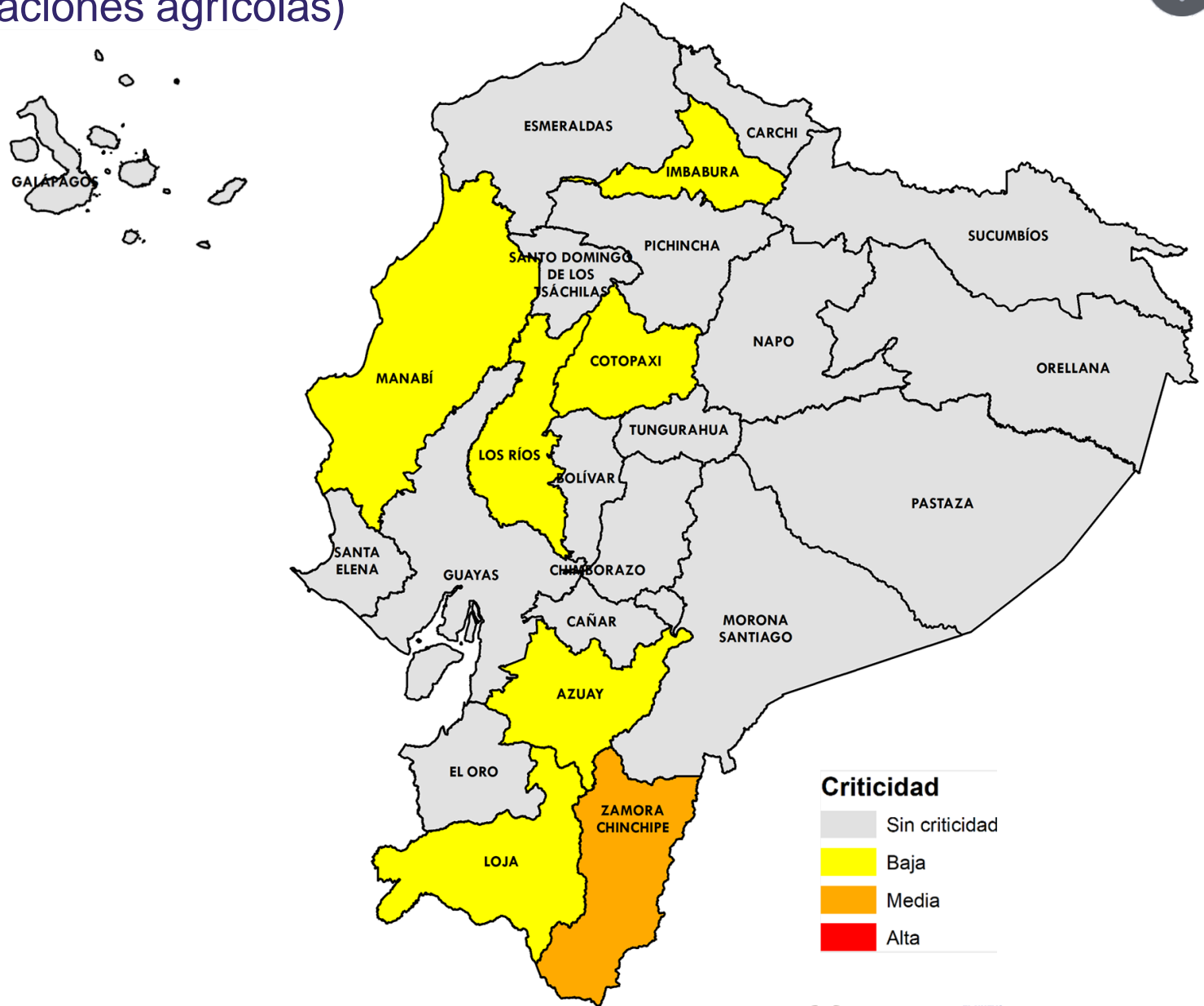

Fuente: Agencia de Regulación y Control del Agua

Elaboración: Ministerio del Ambiente, Agua y Transición Ecológica - Dirección de Educación e Información Ambiental e Hídrica para la Transición Ecológica - Dirección de Comunicación Social





## Evento

## Provincias afectadas



**GADM**  
con problemas  
abastecimiento  
Agua

**2** Inundaciones  
**4** Deslaves

**Sierra:** Loja y Cotopaxi.  
**Costa:** Manabí.  
**Amazonia:** Zamora Chinchipe



**Provincias**  
**afectadas**  
**Sector Agrícola**

**4** más afectadas

**Sierra:** Imbabura y Azuay  
**Costa:** Los Ríos.  
**Amazonía:** Zamora Chinchipe.



De las **7** provincias con algún grado de afectación, **Zamora Chinchipe** presenta **2** de las **2** variables analizadas.





*EL NUEVO*  
**ECUADOR**  
**RESUELVE**

**Ministerio del Ambiente, Agua  
y Transición Ecológica**