



Comité de Operaciones de Emergencia

(Críticidad en Agua Potable, Riego, Incendios Forestales y Sequía)

Reporte 137

Lunes, 10 de febrero de 2025



EL NUEVO
ECUADOR
RESUELVE

Ministerio del Ambiente, Agua
y Transición Ecológica



República
del Ecuador

Gobiernos Autónomos Descentralizados Municipales (**GADM**) con problemas en el abastecimiento de agua a la población.



8 GADM
(4%)

PRESENTAN PROBLEMAS DE ABASTECIMIENTO DE AGUA.



29 GADM
(13%)

NO PRESENTAN PROBLEMAS DE ABASTECIMIENTO DE AGUA.



185 GADM
(83%)

NO REPORTAN INFORMACIÓN AL ARCA.

Fuente: Agencia de Regulación y Control del Agua – ARCA (Corte 10 de febrero de 2025)



EL NUEVO
ECUADOR
RESUELVE

Ministerio del Ambiente, Agua
y Transición Ecológica



Reporte del GADM con nivel de criticidad por desabastecimiento de agua potable por SEQUÍA



NÚMERO	CATEGORÍA	CANTÓN
1	Alta	• ECHEANDÍA
1	GADM	CON NIVEL DE CRITICIDAD POR SEQUÍA

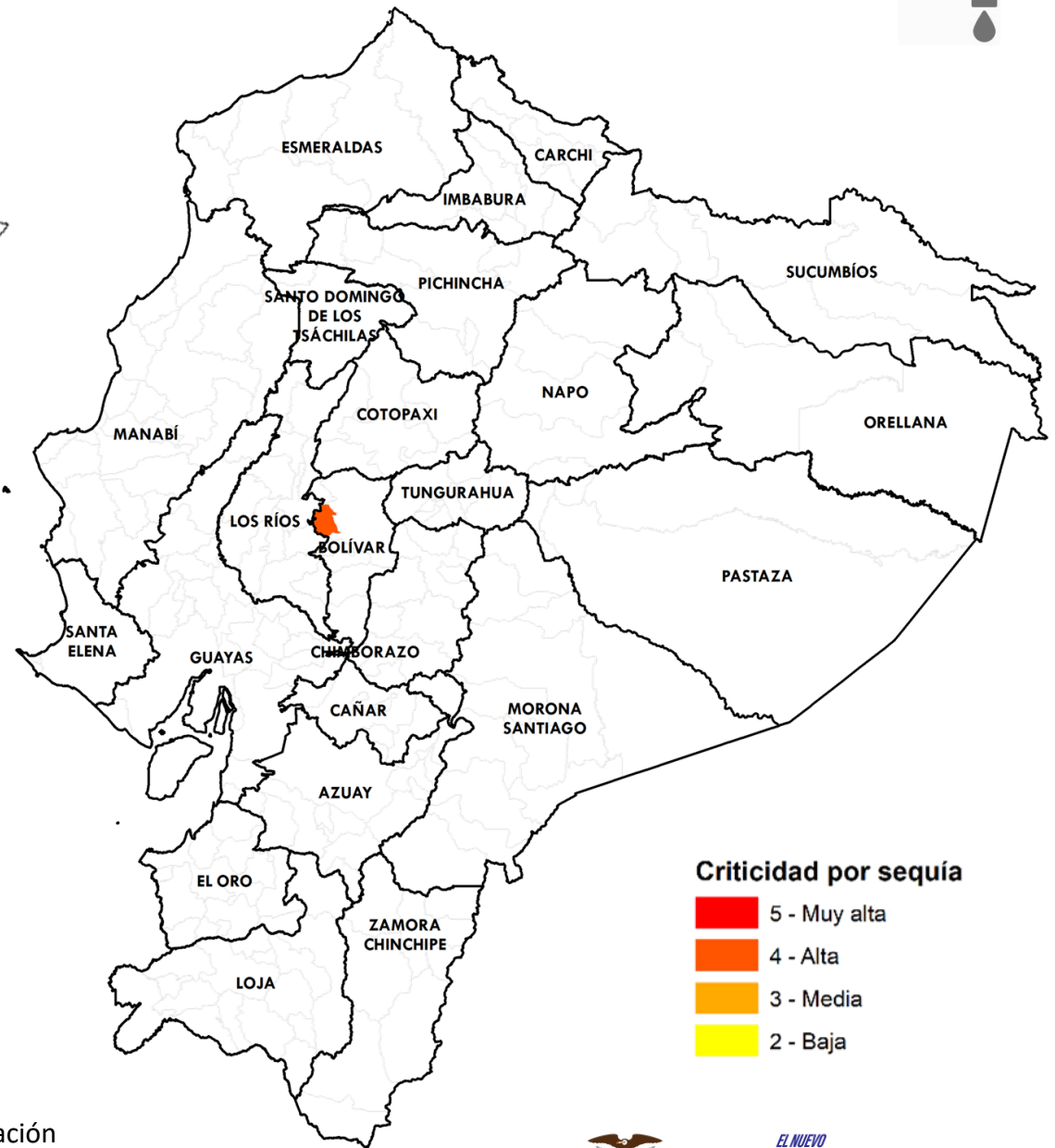

Fuente: Agencia de Regulación y Control del Agua - ARCA

Elaboración: Ministerio del Ambiente, Agua y Transición Ecológica - Dirección de Educación e Información Ambiental e Hídrica para la Transición Ecológica - Dirección de Comunicación Social



Reporte de los 3 GADM con desabastecimiento de agua potable por ENERGÍA ELÉCTRICA



NÚMERO	CATEGORÍA	CANTÓN
1	Media	<ul style="list-style-type: none"> PLAYAS
2	Baja	<ul style="list-style-type: none"> TOSAGUA ORELLANA
3	GADM	CON DESABASTECIMIENTO DE AGUA POTABLE POR ENERGÍA ELÉCTRICA

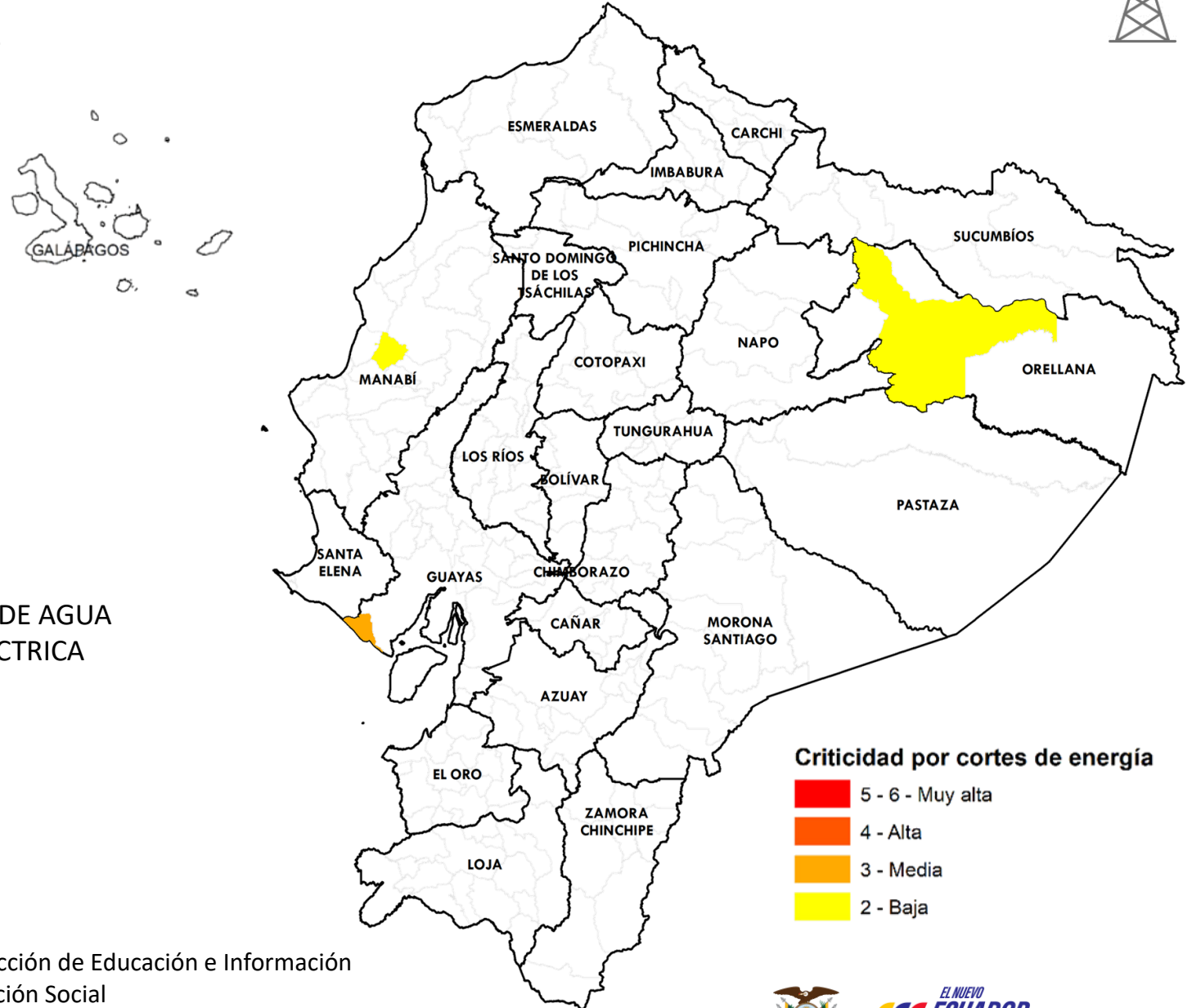

Criticidad por cortes de energía

- 5 - 6 - Muy alta
- 4 - Alta
- 3 - Media
- 2 - Baja

Fuente: Agencia de Regulación y Control del Agua

Elaboración: Ministerio del Ambiente, Agua y Transición Ecológica - Dirección de Educación e Información Ambiental e Hídrica para la Transición Ecológica - Dirección de Comunicación Social



EL NUEVO
**ECUADOR
RESUELVE**

Ministerio del Ambiente, Agua y Transición Ecológica

Reporte de los 5 GADM con desabastecimiento de agua potable por OTROS PROBLEMAS



NÚMERO	CATEGORÍA	CANTÓN
1	Alta	• JIJIJAPA
2	Media	• QUITO • PLAYAS
2	Baja	• IBARRA • TOSAGUA
5	GADM	CON NIVEL DE CRITICIDAD DE AGUA POTABLE POR OTROS PROBLEMAS REPORTADOS

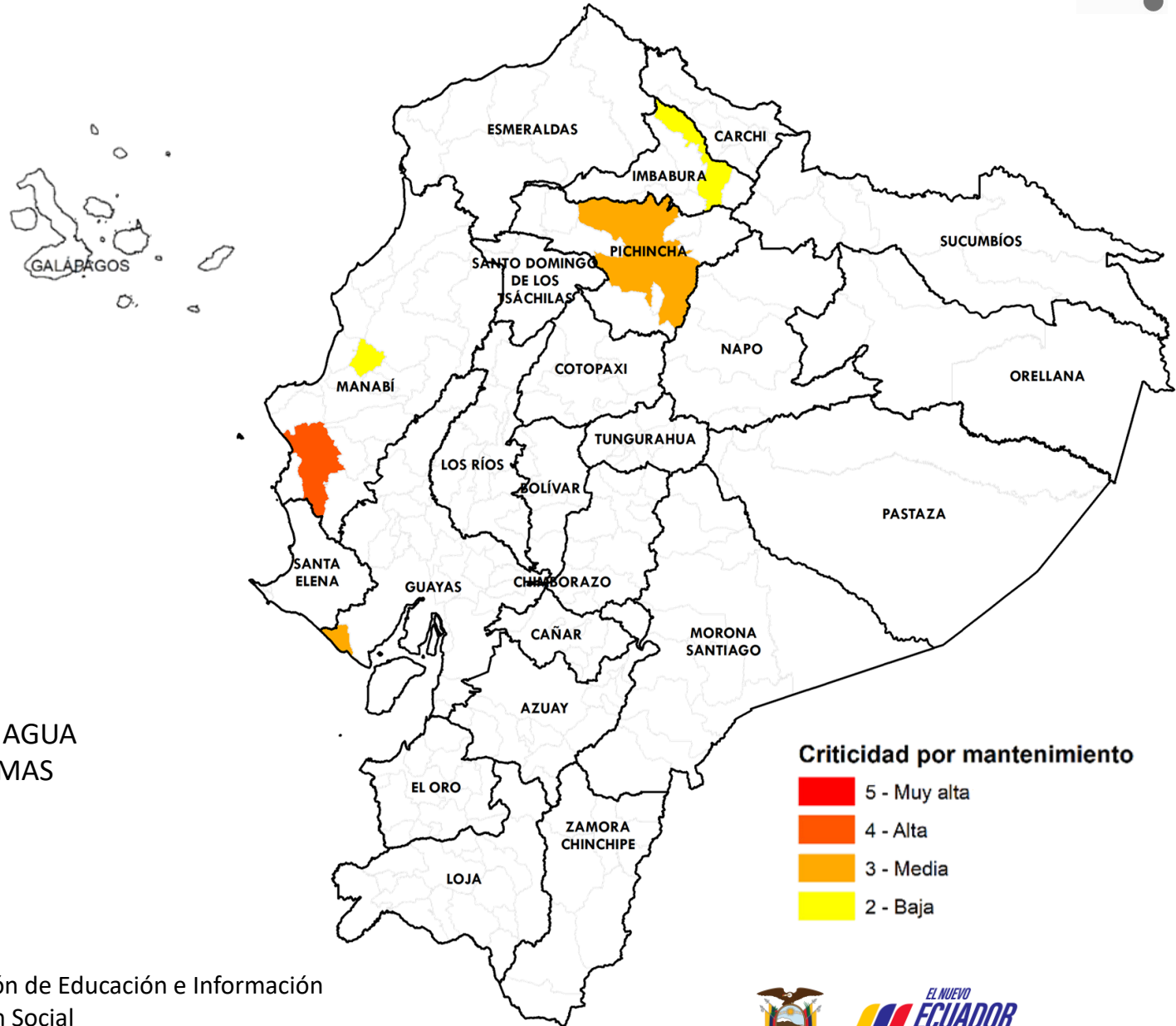

Fuente: Agencia de Regulación y Control del Agua

Elaboración: Ministerio del Ambiente, Agua y Transición Ecológica - Dirección de Educación e Información Ambiental e Hídrica para la Transición Ecológica - Dirección de Comunicación Social



Afectaciones Agrícolas por provincia del 01 de julio al 11 de diciembre de 2024 (Sequías + Incendios Forestales)



NÚMERO	CATEGORÍA	PROVINCIA	HECTÁREAS AFECTADAS
1	Alta	<ul style="list-style-type: none"> AZUAY 	28.357,02
4	Media	<ul style="list-style-type: none"> BOLÍVAR COTOPAXI LOJA GALÁPAGOS 	28.893,68
7	Baja	<ul style="list-style-type: none"> ORELLANA TUNGURAHUA EL ORO SANTA ELENA MANABÍ PICHINCHA IMBABURA 	503,20
12	PROVINCIAS CON AFECTACIONES		



Afectaciones

- Alta
- Media
- Baja

Fuente: Ministerio de Agricultura y Ganadería



Elaboración: Ministerio del Ambiente, Agua y Transición Ecológica - Dirección de Educación e Información Ambiental e Hídrica para la Transición Ecológica - Dirección de Comunicación Social



Incendios activos y controlados (Corte 10-febrero 12:00)



Estado Incendios Forestales

-  Activo
-  Controlado

Fuente: Secretaría Nacional de Gestión de Riesgos
Elaboración: Ministerio del Ambiente, Agua y Transición Ecológica - Dirección de Educación e Información Ambiental e Hídrica para la Transición Ecológica - Dirección de Comunicación Social

Criticidad por provincia (Sequía + Incendios + Seguridad Alimentaria)



NÚMERO CATEGORÍA PROVINCIA

5

Media

- IMBABURA
- MANABÍ
- BOLÍVAR
- ORELLANA
- PICHINCHA

8

Baja

- EL ORO
- AZUAY
- GALÁPAGOS
- LOJA
- SANTA ELENA
- COTOPAXI
- TUNGURAHUA
- GUAYAS

13

PROVINCIAS
CON AFECTACIONES

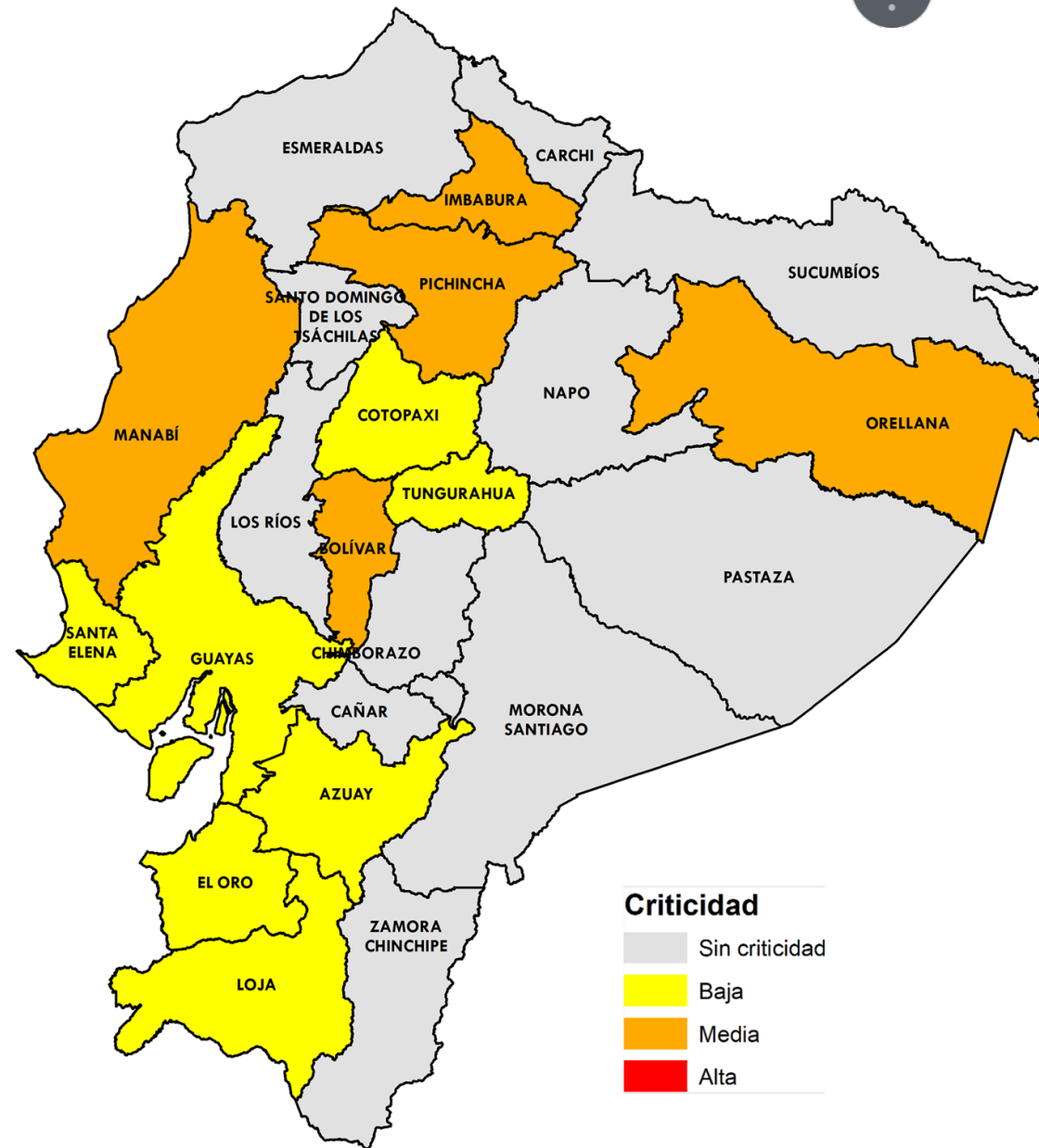
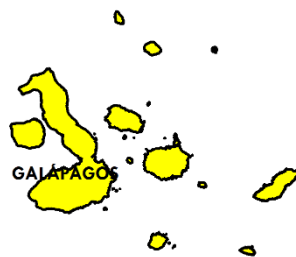

Fuente: Agencia de Regulación y Control del Agua

Elaboración: Ministerio del Ambiente, Agua y Transición Ecológica - Dirección de Educación e Información Ambiental e Hídrica para la Transición Ecológica - Dirección de Comunicación Social



Ministerio del Ambiente, Agua y Transición Ecológica



Evento

Provincias afectadas



GADM con problemas abastecimiento Agua

1 Sequía
3 Corte de energía
5 Otros problemas

Sierra: Imbabura, Pichincha y Bolívar.
Costa: Guayas y Manabí.
Amazônia: Orellana



Provincias afectadas Sector Agrícola

12 más afectadas

Sierra: Azuay, Bolívar, Cotopaxi, Imbabura, Loja, Pichincha y Tungurahua.
Costa: El Oro, Manabí y Santa Elena.
Amazonía: Orellana.
Insular: Galápagos.



Número Incendios

0 Activo
0 Controlado



No hay provincias con las **3** variables de criticidad; mientras que, en **Imbabura, Pichincha, Bolívar, Orellana y Manabí** se presentan **2** de las **3** variables.





EL NUEVO
ECUADOR
RESUELVE

**Ministerio del Ambiente, Agua
y Transición Ecológica**