



# Comité de Operaciones de Emergencia

(Críticidad en Agua Potable, Riego, Incendios Forestales y Sequía)

Reporte 134

Viernes, 7 de febrero de 2025



*EL NUEVO*  
**ECUADOR**  
**RESUELVE**

Ministerio del Ambiente, Agua  
y Transición Ecológica



República  
del Ecuador

# Gobiernos Autónomos Descentralizados Municipales (**GADM**) con problemas en el abastecimiento de agua a la población.



**7 GADM**  
(3%)

PRESENTAN PROBLEMAS DE ABASTECIMIENTO DE AGUA.



**31 GADM**  
(14%)

NO PRESENTAN PROBLEMAS DE ABASTECIMIENTO DE AGUA.



**184 GADM**  
(83%)

NO REPORTAN INFORMACIÓN AL ARCA.

**Fuente:** Agencia de Regulación y Control del Agua – ARCA (Corte 3 de febrero de 2025)



EL NUEVO  
**ECUADOR**  
**RESUELVE**

Ministerio del Ambiente, Agua  
y Transición Ecológica

# Reporte de los 2 GADM con nivel de criticidad por desabastecimiento de agua potable por SEQUÍA

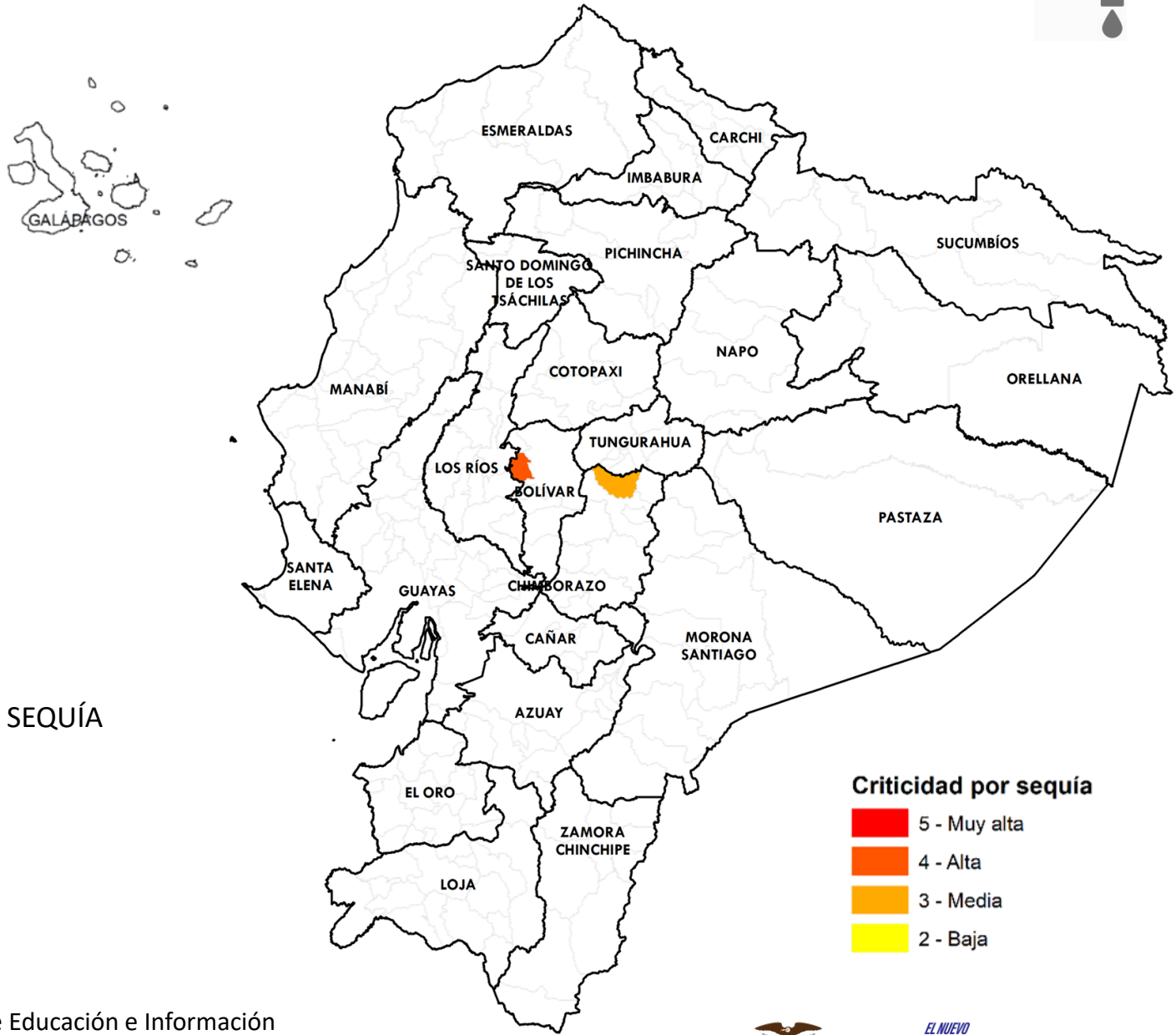

NÚMERO	CATEGORÍA	CANTÓN
1	Alta	• ECHEANDÍA
1	Media	• GUANO
2	GADM	CON NIVEL DE CRITICIDAD POR SEQUÍA

Fuente: Agencia de Regulación y Control del Agua - ARCA

Elaboración: Ministerio del Ambiente, Agua y Transición Ecológica - Dirección de Educación e Información Ambiental e Hídrica para la Transición Ecológica - Dirección de Comunicación Social



# Reporte de los 2 GADM con desabastecimiento de agua potable por ENERGÍA ELÉCTRICA



NÚMERO CATEGORÍA CANTÓN

2

Baja

- PLAYAS
- ORELLANA

2

GADM

CON DESABASTECIMIENTO DE AGUA POTABLE POR ENERGÍA ELÉCTRICA

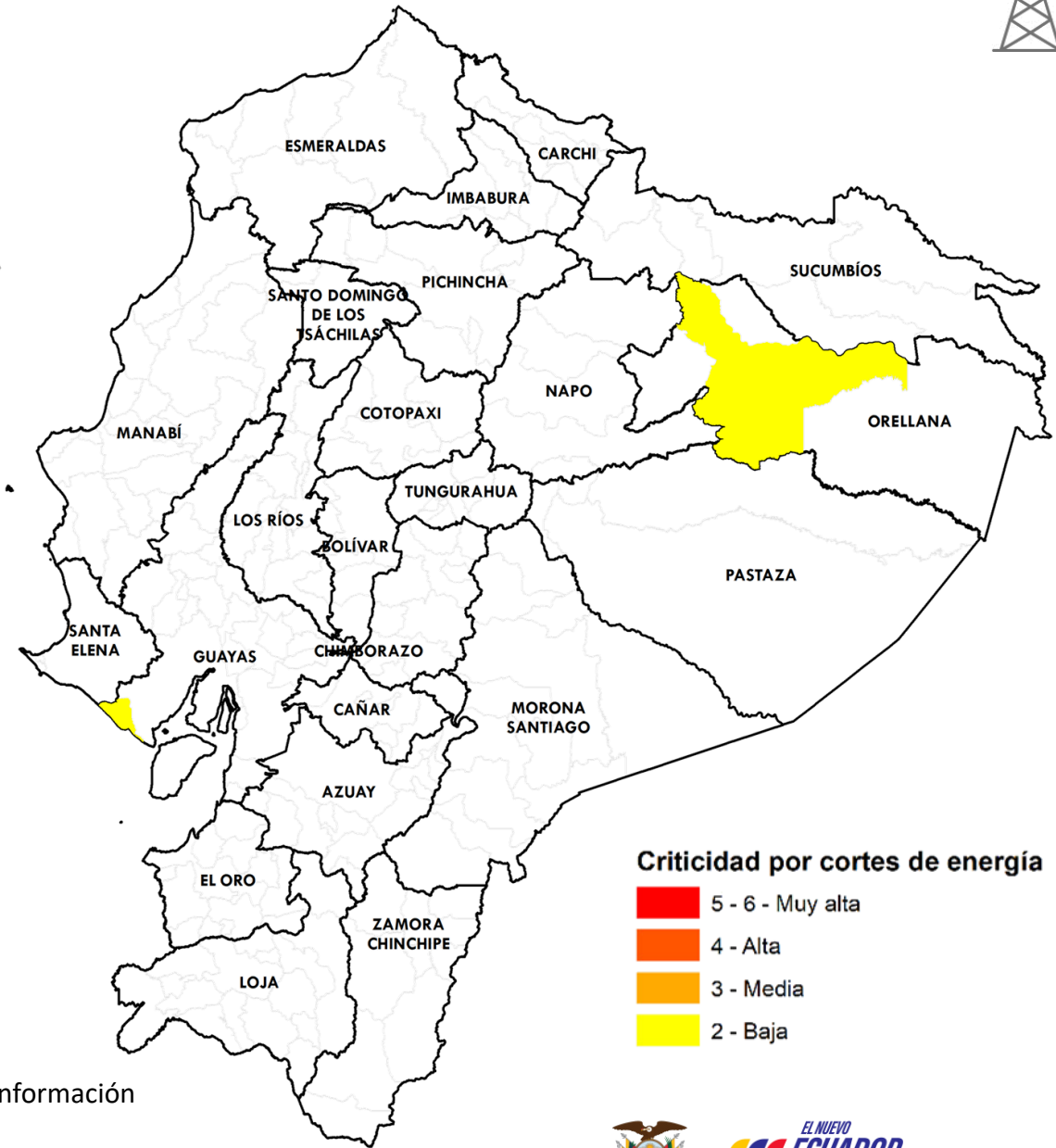

Fuente: Agencia de Regulación y Control del Agua

Elaboración: Ministerio del Ambiente, Agua y Transición Ecológica - Dirección de Educación e Información Ambiental e Hídrica para la Transición Ecológica - Dirección de Comunicación Social



EL NUEVO ECUADOR RESUELVE

Ministerio del Ambiente, Agua y Transición Ecológica



# Reporte de los 4 GADM con desabastecimiento de agua potable por OTROS PROBLEMAS



NÚMERO	CATEGORÍA	CANTÓN
1	Alta	<ul style="list-style-type: none"> <li>• JIJIJAPA</li> </ul>
3	Baja	<ul style="list-style-type: none"> <li>• IBARRA</li> <li>• PLAYAS</li> <li>• TOSAGUA</li> </ul>
4	GADM	CON NIVEL DE CRITICIDAD DE AGUA POTABLE POR OTROS PROBLEMAS REPORTADOS

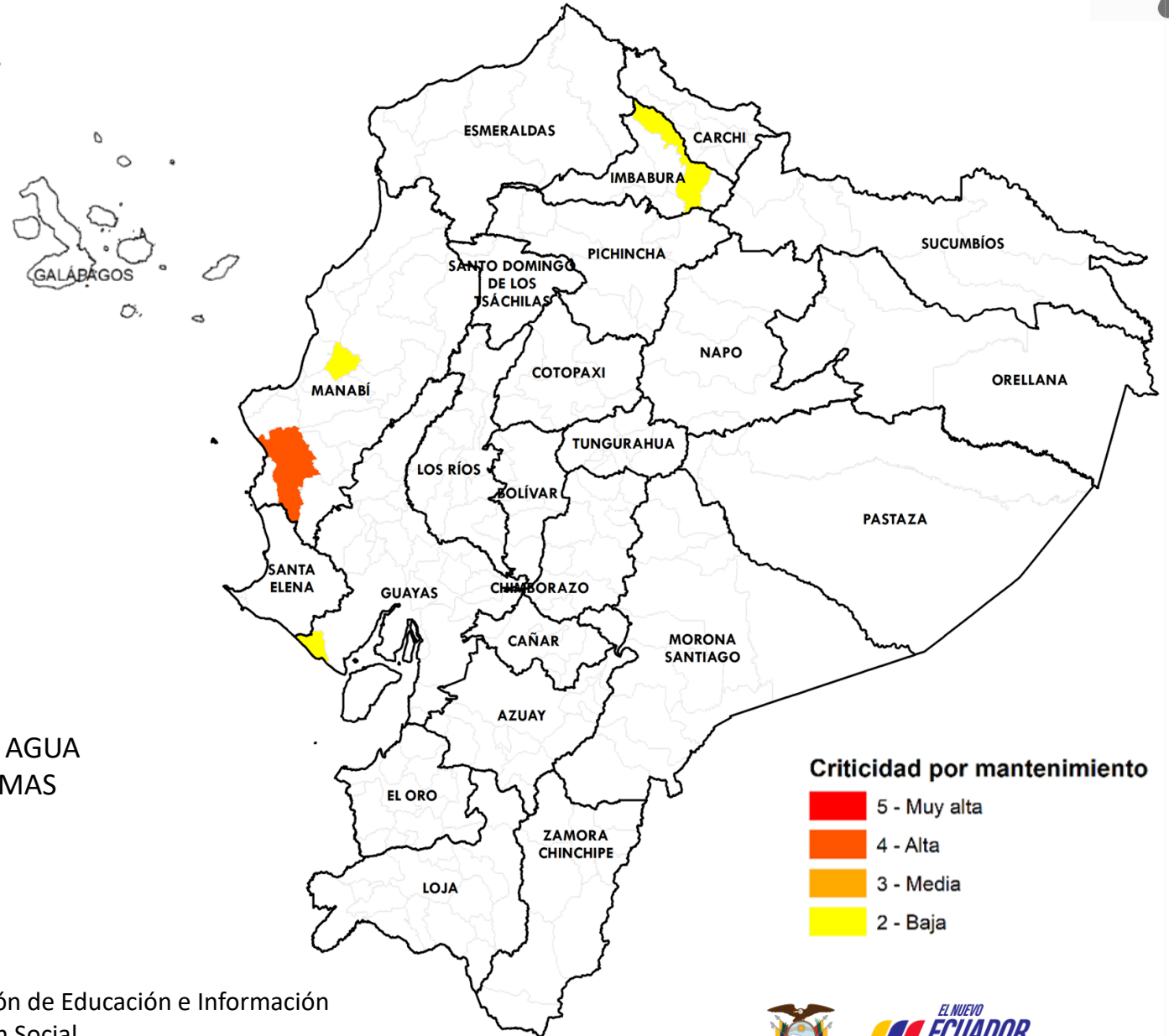

**Criticidad por mantenimiento**

- 5 - Muy alta
- 4 - Alta
- 3 - Media
- 2 - Baja

**Fuente:** Agencia de Regulación y Control del Agua

**Elaboración:** Ministerio del Ambiente, Agua y Transición Ecológica - Dirección de Educación e Información Ambiental e Hídrica para la Transición Ecológica - Dirección de Comunicación Social



# Afectaciones Agrícolas por provincia del 01 de julio al 11 de diciembre de 2024 (Sequías + Incendios Forestales)



NÚMERO	CATEGORÍA	PROVINCIA	HECTÁREAS AFECTADAS
1	Alta	<ul style="list-style-type: none"> <li>AZUAY</li> </ul>	28.357,02
4	Media	<ul style="list-style-type: none"> <li>BOLÍVAR</li> <li>COTOPAXI</li> <li>LOJA</li> <li>GALÁPAGOS</li> </ul>	28.893,68
7	Baja	<ul style="list-style-type: none"> <li>ORELLANA</li> <li>TUNGURAHUA</li> <li>EL ORO</li> <li>SANTA ELENA</li> <li>MANABÍ</li> <li>PICHINCHA</li> <li>IMBABURA</li> </ul>	503,20
12	PROVINCIAS CON AFECTACIONES		



### Afectaciones

- Alta
- Media
- Baja

**Fuente:** Ministerio de Agricultura y Ganadería



**Elaboración:** Ministerio del Ambiente, Agua y Transición Ecológica - Dirección de Educación e Información Ambiental e Hídrica para la Transición Ecológica - Dirección de Comunicación Social



# Incendios activos y controlados (Corte 07-febrero 12:00)



**Estado Incendios Forestales**

-  Activo
-  Controlado

**Fuente:** Secretaría Nacional de Gestión de Riesgos  
**Elaboración:** Ministerio del Ambiente, Agua y Transición Ecológica - Dirección de Educación e Información Ambiental e Hídrica para la Transición Ecológica - Dirección de Comunicación Social

# Criticidad por provincia (Sequía + Incendios + Seguridad Alimentaria)



**NÚMERO CATEGORÍA PROVINCIA**

**4**

Media

- IMBABURA
- MANABÍ
- BOLÍVAR
- ORELLANA

**10**

Baja

- EL ORO
- PICHINCHA
- AZUAY
- GALÁPAGOS
- LOJA
- SANTA ELENA
- COTOPAXI
- TUNGURAHUA
- GUAYAS
- CHIMBORAZO

**14**

**PROVINCIAS  
CON AFECTACIONES**

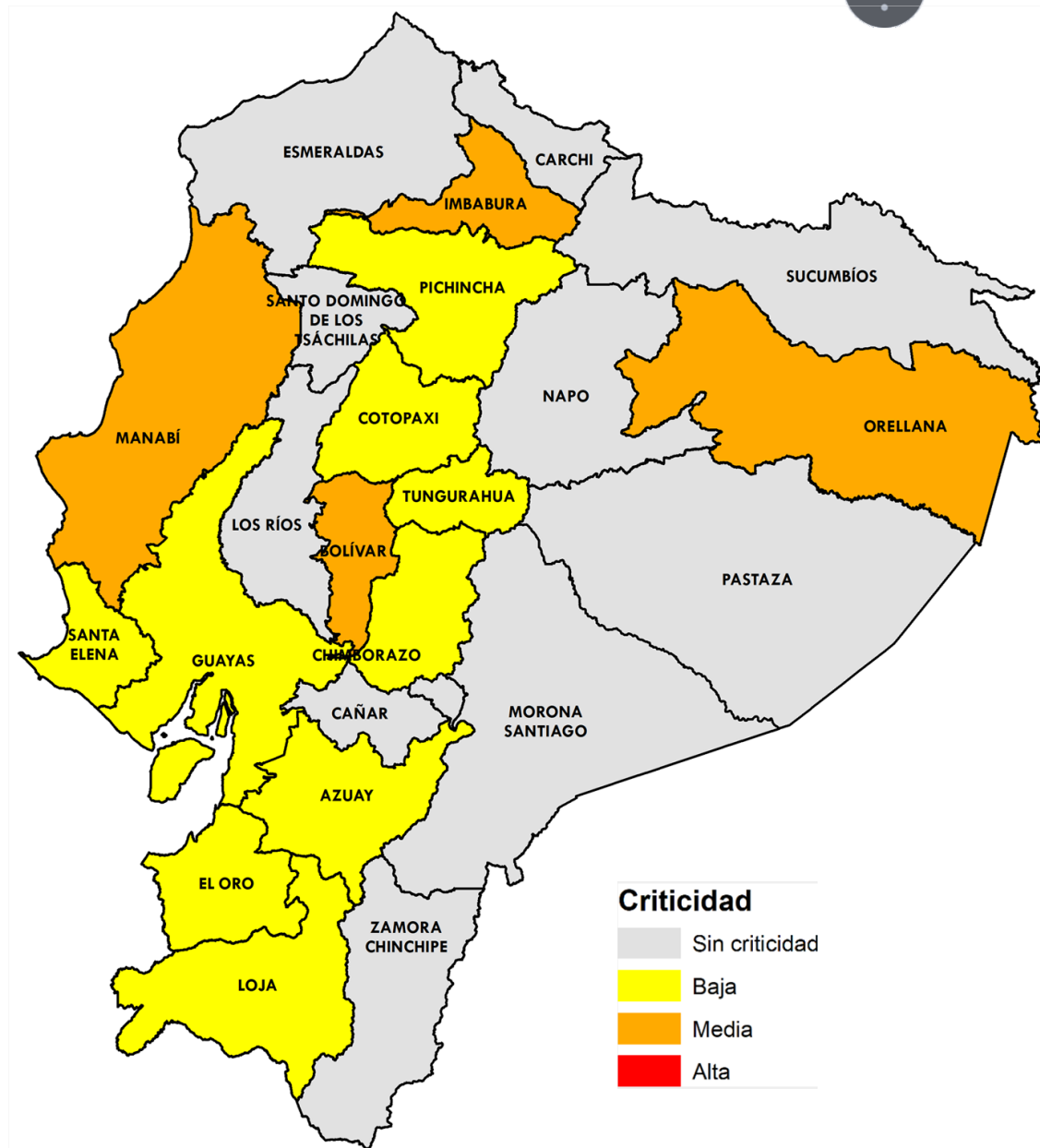
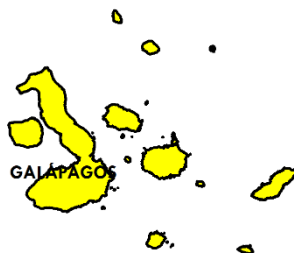

**Fuente:** Agencia de Regulación y Control del Agua

**Elaboración:** Ministerio del Ambiente, Agua y Transición Ecológica - Dirección de Educación e Información Ambiental e Hídrica para la Transición Ecológica - Dirección de Comunicación Social







## Evento

## Provincias afectadas



**GADM con problemas abastecimiento Agua**

**2** Sequía  
**2** Corte de energía  
**4** Otros problemas

**Sierra:** Imbabura, Chimborazo y Bolívar.  
**Costa:** Guayas y Manabí.  
**Amazônia:** Orellana



**Provincias afectadas Sector Agrícola**

**12** más afectadas

**Sierra:** Azuay, Bolívar, Cotopaxi, Imbabura, Loja, Pichincha y Tungurahua.  
**Costa:** El Oro, Manabí y Santa Elena.  
**Amazonía:** Orellana.  
**Insular:** Galápagos.



**Número Incendios**

**0** Activo  
**0** Controlado



No hay provincias con las **3** variables de criticidad; mientras que, en **Imbabura, Bolívar, Orellana y Manabí** se presentan **2** de las **3** variables.





*EL NUEVO*  
**ECUADOR**  
**RESUELVE**

**Ministerio del Ambiente, Agua  
y Transición Ecológica**