

Comité de Operaciones de Emergencia

(Críticidad en Agua Potable, Riego, Incendios Forestales y Sequía)

Reporte 129

Domingo, 02 de febrero de 2025



EL NUEVO
ECUADOR
RESUELVE

Ministerio del Ambiente, Agua
y Transición Ecológica



República
del Ecuador

Gobiernos Autónomos Descentralizados Municipales (**GADM**) con problemas en el abastecimiento de agua a la población.



10 GADM
(4%)

PRESENTAN PROBLEMAS DE ABASTECIMIENTO DE AGUA.

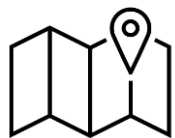

39 GADM
(18%)

NO PRESENTAN PROBLEMAS DE ABASTECIMIENTO DE AGUA.



173 GADM
(78%)

NO REPORTAN INFORMACIÓN AL ARCA.

Fuente: Agencia de Regulación y Control del Agua – ARCA (Corte 27 de enero de 2025)



EL NUEVO
ECUADOR
RESUELVE

Ministerio del Ambiente, Agua
y Transición Ecológica



Reporte del GADM con nivel de criticidad por desabastecimiento de agua potable por SEQUÍA



NÚMERO	CATEGORÍA	CANTÓN
1	Media	• GUANO
1	GADM	CON NIVEL DE CRITICIDAD POR SEQUÍA

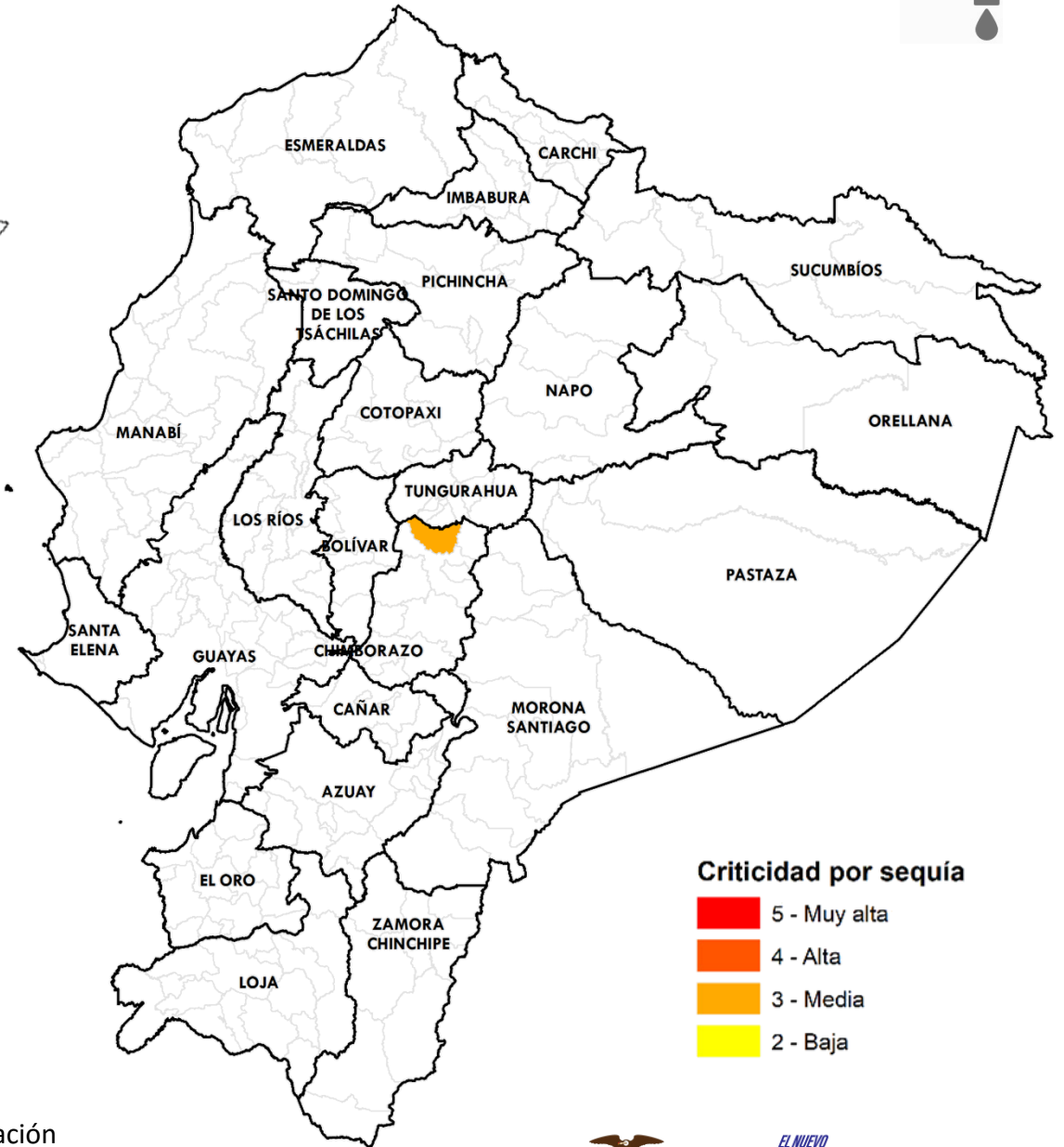

Criticidad por sequía

- 5 - Muy alta
- 4 - Alta
- 3 - Media
- 2 - Baja

Fuente: Agencia de Regulación y Control del Agua - ARCA

Elaboración: Ministerio del Ambiente, Agua y Transición Ecológica - Dirección de Educación e Información Ambiental e Hídrica para la Transición Ecológica - Dirección de Comunicación Social



Reporte de los 3 GADM con desabastecimiento de agua potable por ENERGÍA ELÉCTRICA



NÚMERO	CATEGORÍA	CANTÓN
1	Muy Alta	<ul style="list-style-type: none">EL CARMEN
2	Baja	<ul style="list-style-type: none">PLAYASORELLANA
3	GADM	CON DESABASTECIMIENTO DE AGUA POTABLE POR ENERGÍA ELÉCTRICA

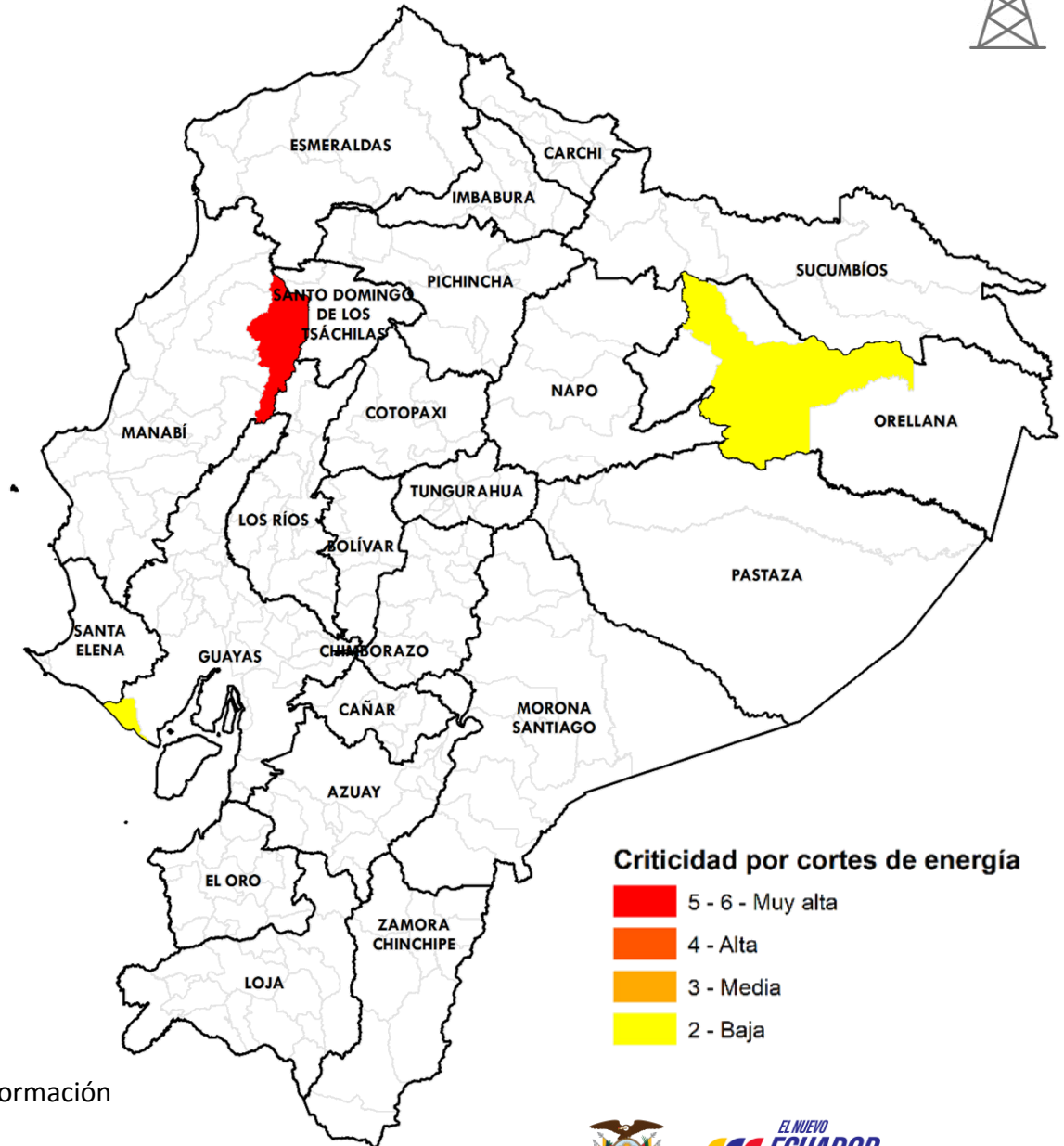

Fuente: Agencia de Regulación y Control del Agua

Elaboración: Ministerio del Ambiente, Agua y Transición Ecológica - Dirección de Educación e Información Ambiental e Hídrica para la Transición Ecológica - Dirección de Comunicación Social



EL NUEVO
ECUADOR
RESUELVE

Ministerio del Ambiente, Agua
y Transición Ecológica

Reporte de los 7 GADM con desabastecimiento de agua potable por OTROS PROBLEMAS



NÚMERO	CATEGORÍA	CANTÓN
1	Muy Alta	• CAYAMBE
1	Alta	• JIPIJAPA
1	Media	• QUITO
4	Baja	• ESMERALDAS • IBARRA • PLAYAS • TOSAGUA
7	GADM	CON NIVEL DE CRITICIDAD DE AGUA POTABLE POR OTROS PROBLEMAS REPORTADOS

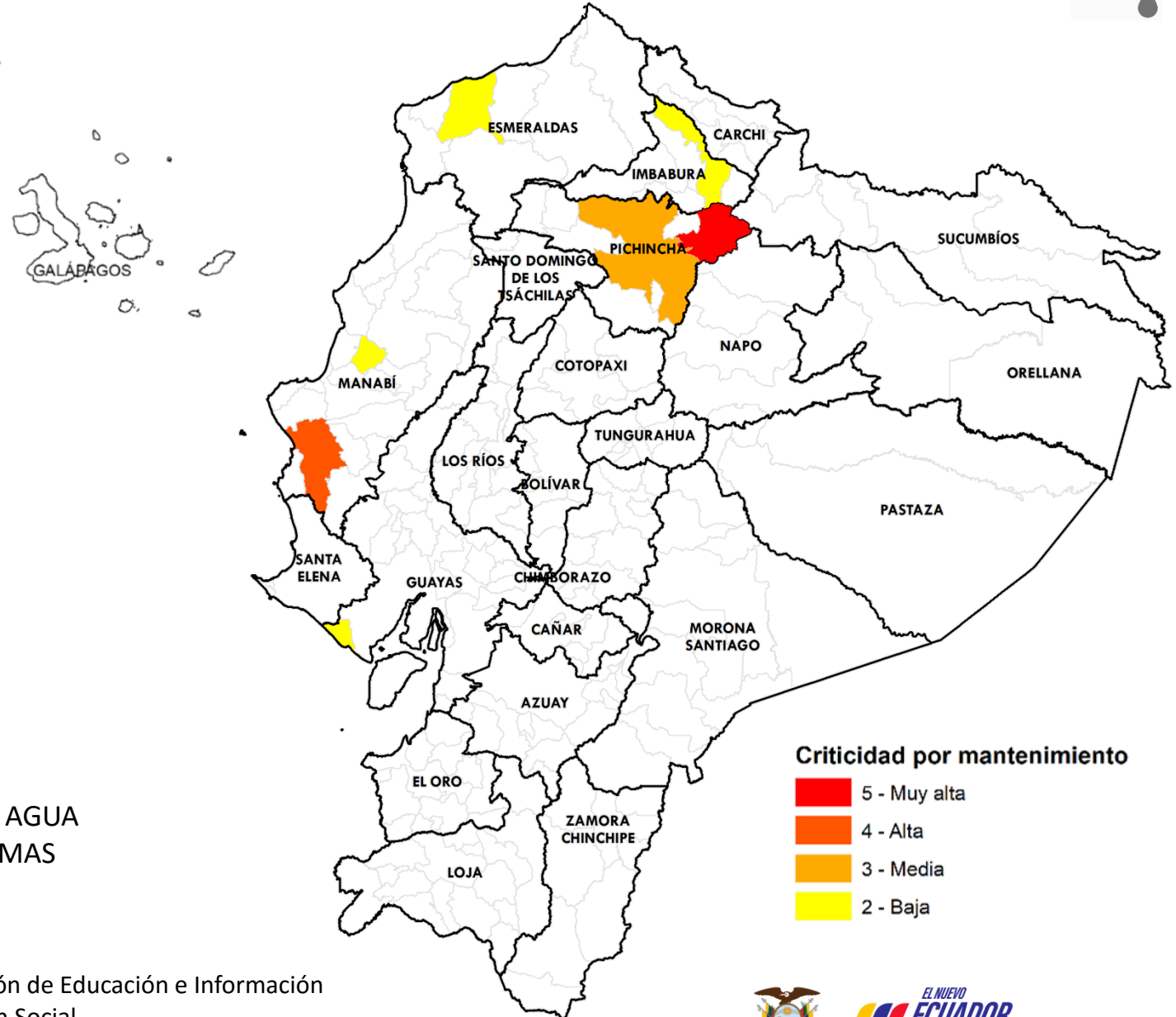

Fuente: Agencia de Regulación y Control del Agua

Elaboración: Ministerio del Ambiente, Agua y Transición Ecológica - Dirección de Educación e Información Ambiental e Hídrica para la Transición Ecológica - Dirección de Comunicación Social



Afectaciones Agrícolas por provincia del 01 de julio al 11 de diciembre de 2024 (Sequías + Incendios Forestales)



NÚMERO	CATEGORÍA	PROVINCIA	HECTÁREAS AFECTADAS
1	Alta	<ul style="list-style-type: none"> AZUAY 	28.357,02
4	Media	<ul style="list-style-type: none"> BOLÍVAR COTOPAXI LOJA GALÁPAGOS 	28.893,68
7	Baja	<ul style="list-style-type: none"> ORELLANA TUNGURAHUA EL ORO SANTA ELENA MANABÍ PICHINCHA IMBABURA 	503,20
12	PROVINCIAS CON AFECTACIONES		

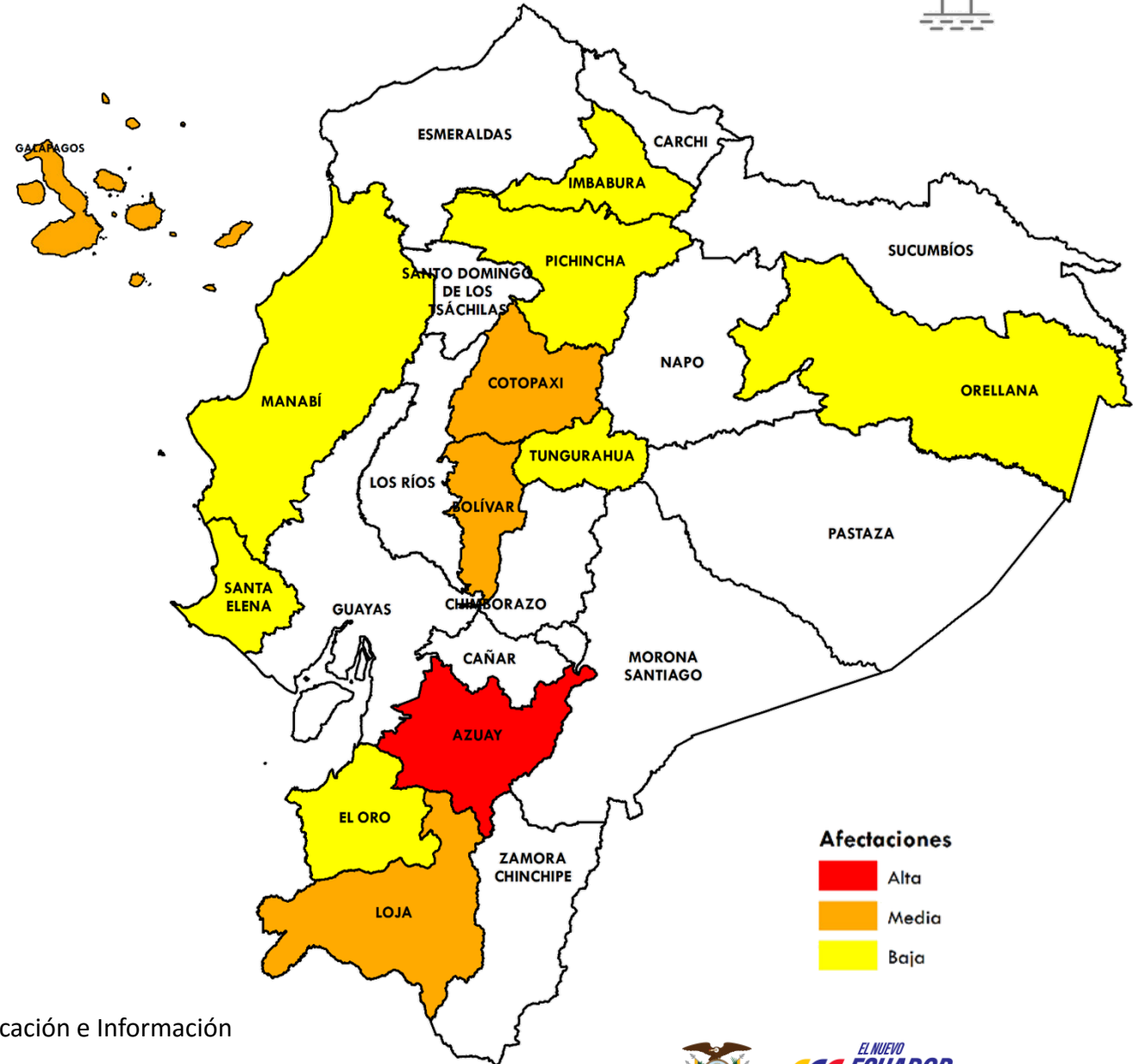

Afectaciones

- Alta
- Media
- Baja

Fuente: Ministerio de Agricultura y Ganadería

Elaboración: Ministerio del Ambiente, Agua y Transición Ecológica - Dirección de Educación e Información Ambiental e Hídrica para la Transición Ecológica - Dirección de Comunicación Social



Incendios activos y controlados (Corte 02-febrero 09:00)



Incendios activos	Incendios controlados
00	02

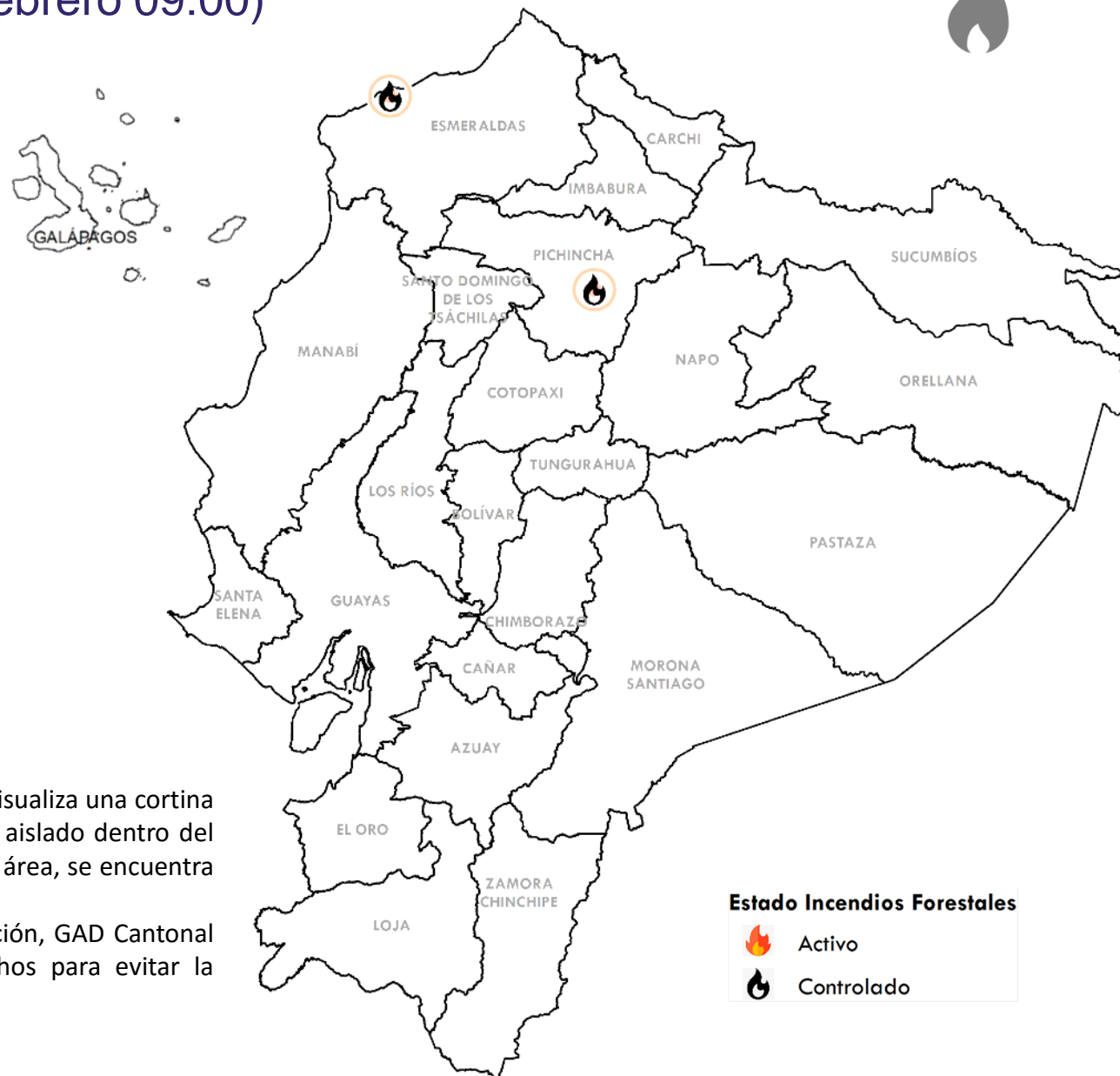

CONTROLADO

PROVINCIA	CANTÓN	HECTÁREAS AFECTADAS
• PICHINCHA	• QUITO	00,00
• ESMERALDAS	• ESMERALDAS	17,00

Estado Incendios Forestales

	Activo
	Controlado

Observaciones: El Basurero Municipal se encuentra operativo, cabe indicar que se visualiza una cortina de humo debido a la quema constante de los desechos. El incendio se encuentra aislado dentro del basurero Municipal a través de una línea cortafuego sin riesgo a propagarse a otras área, se encuentra controlado en un 80%.

Cuerpo de Bomberos Esmeraldas continua con las labores de sofocación y liquidación, GAD Cantonal Esmeraldas a través de maquinaria continúa realizando la remoción de desechos para evitar la reactivación del incendio.

Fuente: Secretaría Nacional de Gestión de Riesgos

Elaboración: Ministerio del Ambiente , Agua y Transición Ecológica - Dirección de Educación e Información Ambiental e Hídrica para la Transición Ecológica - Dirección de Comunicación Social



Criticidad por provincia (Sequía + Incendios + Seguridad Alimentaria)



NÚMERO CATEGORÍA PROVINCIA

4

Media

- PICHINCHA
- IMBABURA
- MANABÍ
- ORELLANA

11

Baja

- BOLÍVAR
- EL ORO
- AZUAY
- GALÁPAGOS
- LOJA
- SANTA ELENA
- COTOPAXI
- TUNGURAHUA
- GUAYAS
- CHIMBORAZO
- ESMERALDAS

15

PROVINCIAS
CON AFECTACIONES

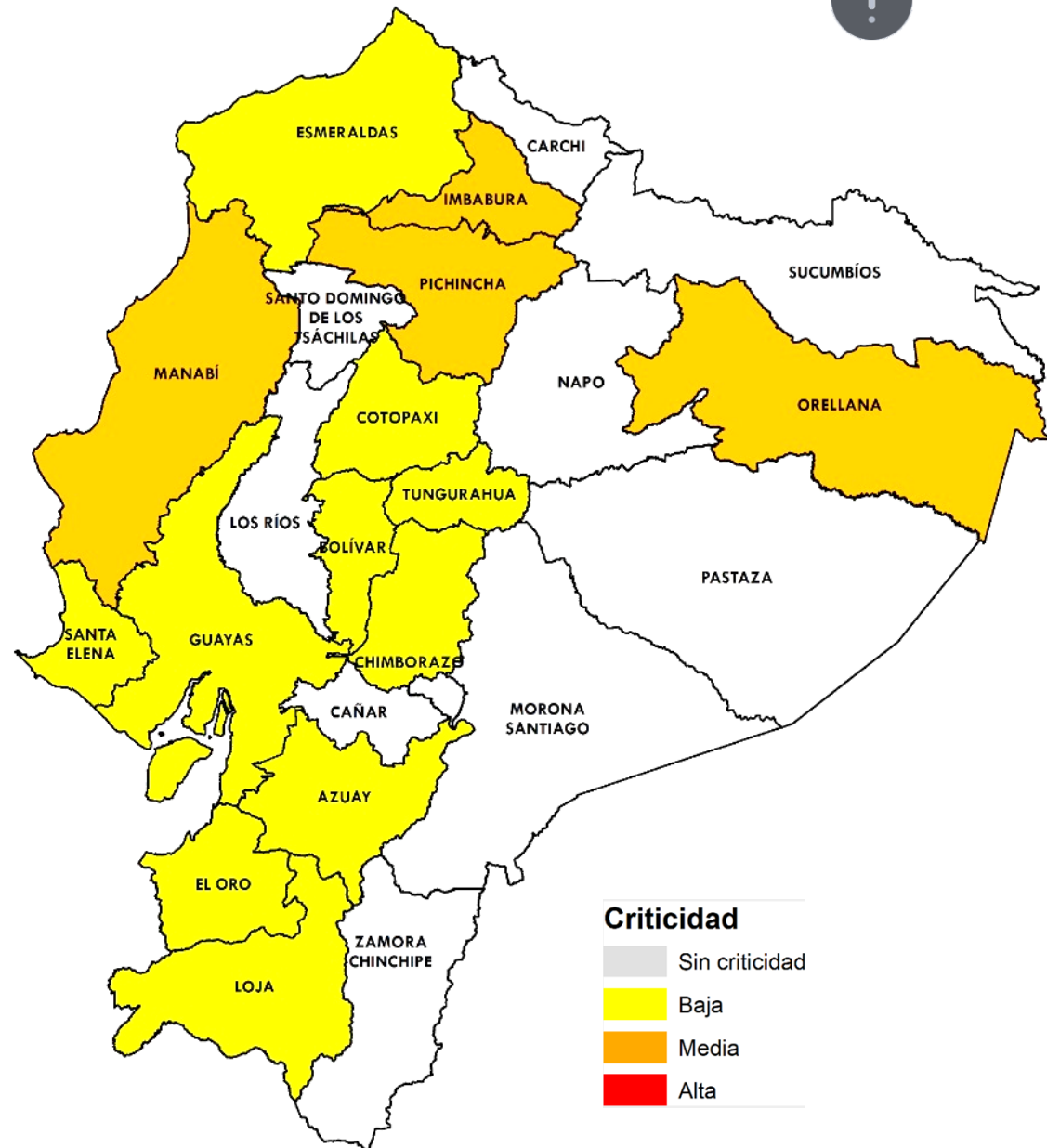
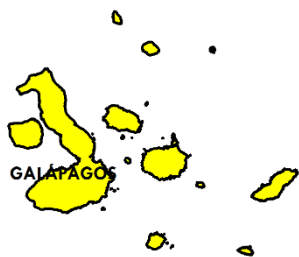

Fuente: Agencia de Regulación y Control del Agua

Elaboración: Ministerio del Ambiente, Agua y Transición Ecológica - Dirección de Educación e Información Ambiental e Hídrica para la Transición Ecológica - Dirección de Comunicación Social



Evento

Provincias afectadas



**GADM
con problemas
abastecimiento
Agua**

1 Sequía
3 Corte de energía
7 Otros problemas

Sierra: Imbabura, Chimborazo y Pichincha.
Costa: Guayas, Esmeraldas y Manabí.
Amazônia: Orellana



**Provincias
afectadas
Sector Agrícola**

12 más afectadas

Sierra: Azuay, Bolívar, Cotopaxi, Imbabura, Loja, Pichincha y Tungurahua.
Costa: El Oro, Manabí y Santa Elena.
Amazonía: Orellana.
Insular: Galápagos.



**Número
Incendios**

2 Controlados

Controlados: Pichincha, Esmeraldas.



En las provincias de **Pichincha, Imbabura, Orellana y Manabí** se presentan **2** de las **3** variables de criticidad.





EL NUEVO
ECUADOR
RESUELVE

**Ministerio del Ambiente, Agua
y Transición Ecológica**