

# Comité de Operaciones de Emergencia

(Críticidad en Agua Potable, Riego, Incendios Forestales y Sequía)

Reporte 127

Viernes, 31 de enero de 2025



*EL NUEVO*  
**ECUADOR**  
**RESUELVE**

Ministerio del Ambiente, Agua  
y Transición Ecológica



República  
del Ecuador

# Gobiernos Autónomos Descentralizados Municipales (**GADM**) con problemas en el abastecimiento de agua a la población.



**10 GADM**  
(4%)

PRESENTAN PROBLEMAS DE ABASTECIMIENTO DE AGUA.



**39 GADM**  
(18%)

NO PRESENTAN PROBLEMAS DE ABASTECIMIENTO DE AGUA.



**173 GADM**  
(78%)

NO REPORTAN INFORMACIÓN AL ARCA.

**Fuente:** Agencia de Regulación y Control del Agua – ARCA (Corte 27 de enero de 2025)



EL NUEVO  
**ECUADOR**  
**RESUELVE**

Ministerio del Ambiente, Agua  
y Transición Ecológica



# Reporte del GADM con nivel de criticidad por desabastecimiento de agua potable por SEQUÍA



NÚMERO	CATEGORÍA	CANTÓN
1	Media	• GUANO
1	GADM	CON NIVEL DE CRITICIDAD POR SEQUÍA

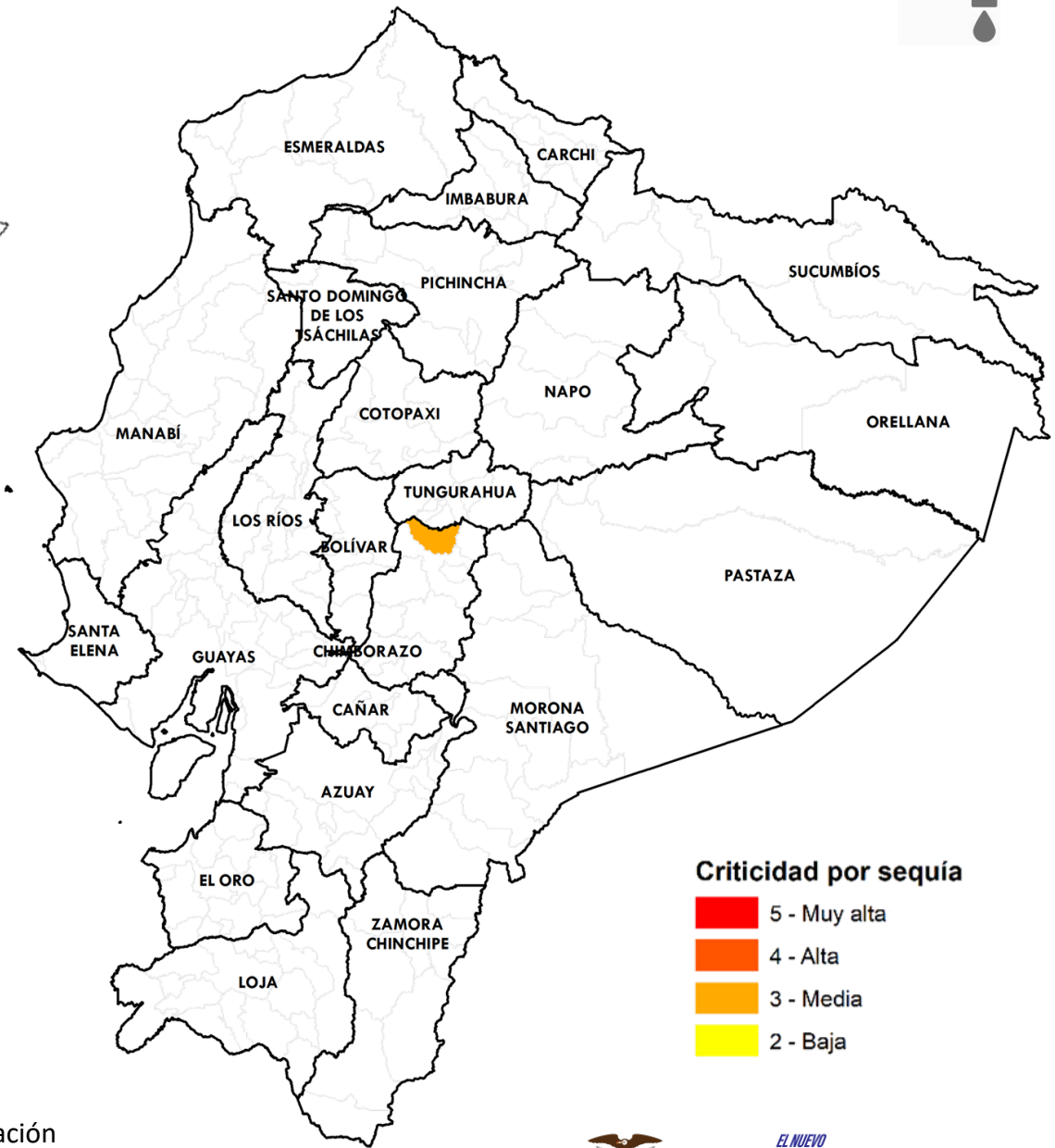

**Fuente:** Agencia de Regulación y Control del Agua - ARCA

**Elaboración:** Ministerio del Ambiente, Agua y Transición Ecológica - Dirección de Educación e Información Ambiental e Hídrica para la Transición Ecológica - Dirección de Comunicación Social



Ministerio del Ambiente, Agua y Transición Ecológica

# Reporte de los 3 GADM con desabastecimiento de agua potable por ENERGÍA ELÉCTRICA



NÚMERO	CATEGORÍA	CANTÓN
1	Muy Alta	<ul style="list-style-type: none"> <li>EL CARMEN</li> </ul>
2	Baja	<ul style="list-style-type: none"> <li>PLAYAS</li> <li>ORELLANA</li> </ul>
3	GADM	CON DESABASTECIMIENTO DE AGUA POTABLE POR ENERGÍA ELÉCTRICA

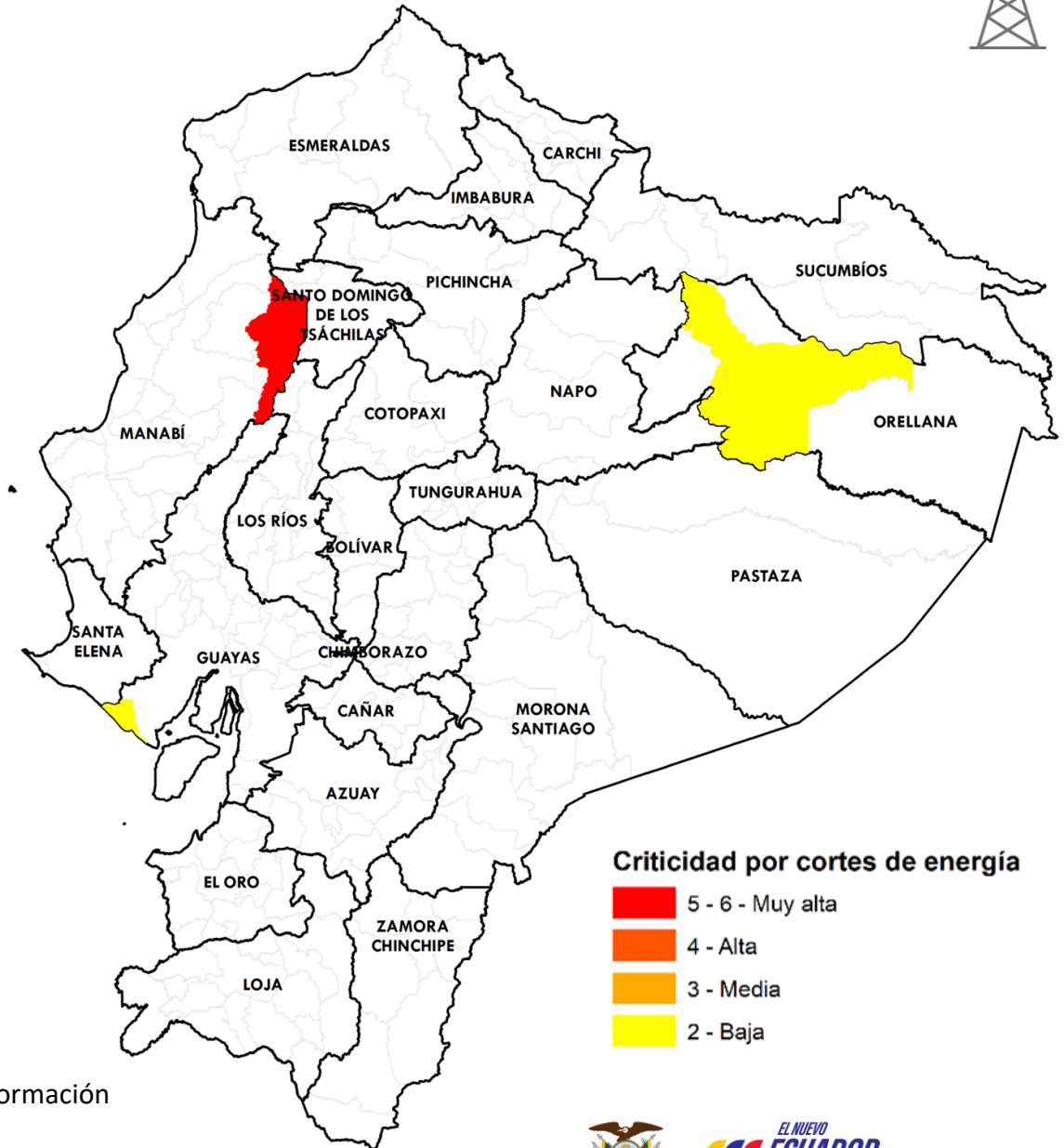

**Fuente:** Agencia de Regulación y Control del Agua

**Elaboración:** Ministerio del Ambiente, Agua y Transición Ecológica - Dirección de Educación e Información Ambiental e Hídrica para la Transición Ecológica - Dirección de Comunicación Social





# Reporte de los 7 GADM con desabastecimiento de agua potable por OTROS PROBLEMAS



NÚMERO	CATEGORÍA	CANTÓN
1	Muy Alta	• CAYAMBE
1	Alta	• JIPIJAPA
1	Media	• QUITO
4	Baja	• ESMERALDAS • IBARRA • PLAYAS • TOSAGUA
7	<b>GADM</b>	<b>CON NIVEL DE CRITICIDAD DE AGUA POTABLE POR OTROS PROBLEMAS REPORTADOS</b>

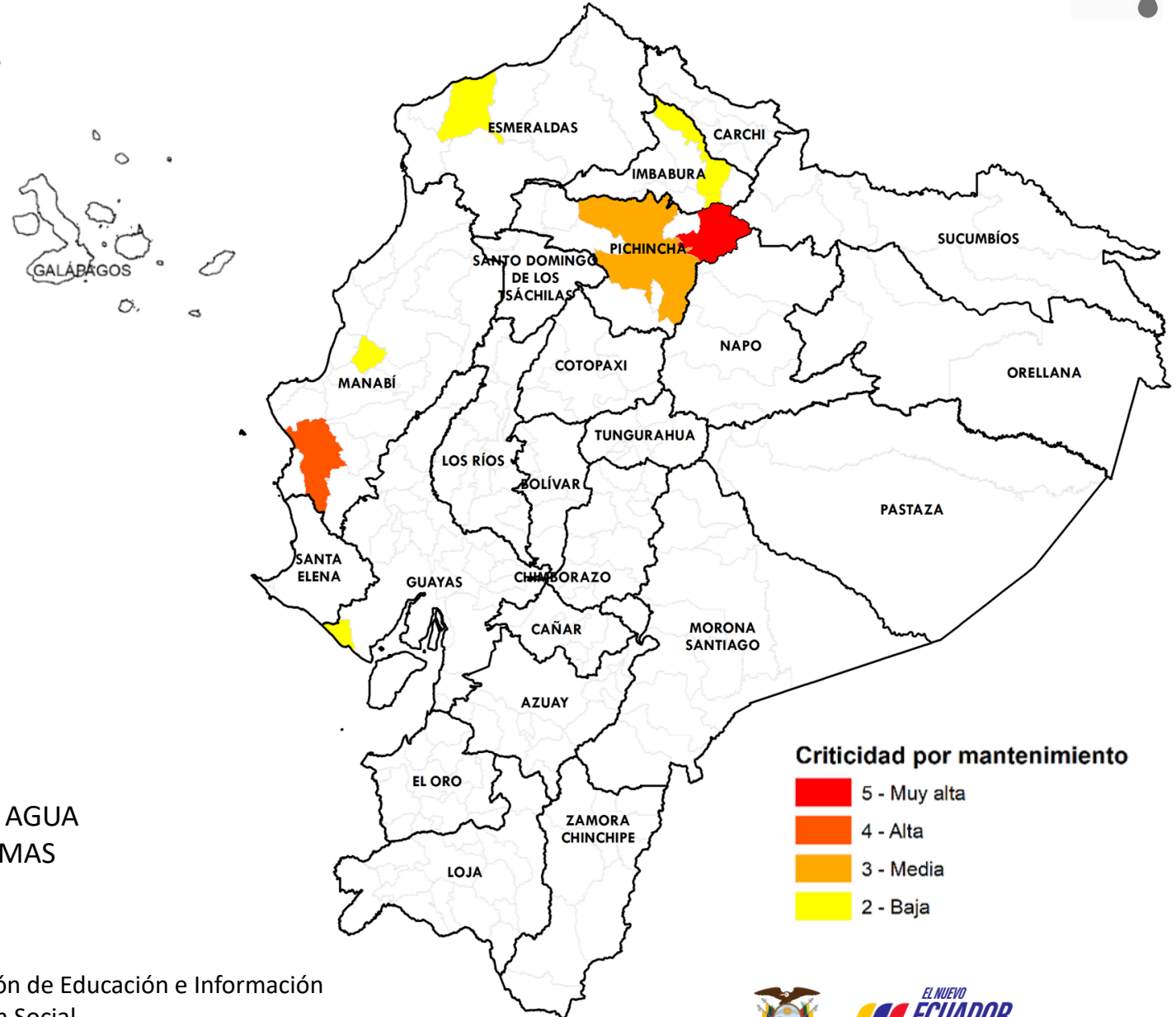

## Criticidad por mantenimiento



**Fuente:** Agencia de Regulación y Control del Agua

**Elaboración:** Ministerio del Ambiente, Agua y Transición Ecológica - Dirección de Educación e Información Ambiental e Hídrica para la Transición Ecológica - Dirección de Comunicación Social



# Afectaciones Agrícolas por provincia del 01 de julio al 11 de diciembre de 2024 (Sequías + Incendios Forestales)



NÚMERO	CATEGORÍA	PROVINCIA	HECTÁREAS AFECTADAS
1	Alta	<ul style="list-style-type: none"> <li>AZUAY</li> </ul>	28.357,02
4	Media	<ul style="list-style-type: none"> <li>BOLÍVAR</li> <li>COTOPAXI</li> <li>LOJA</li> <li>GALÁPAGOS</li> </ul>	28.893,68
7	Baja	<ul style="list-style-type: none"> <li>ORELLANA</li> <li>TUNGURAHUA</li> <li>EL ORO</li> <li>SANTA ELENA</li> <li>MANABÍ</li> <li>PICHINCHA</li> <li>IMBABURA</li> </ul>	503,20
12	PROVINCIAS CON AFECTACIONES		



### Afectaciones

- Alta
- Media
- Baja

**Fuente:** Ministerio de Agricultura y Ganadería

**Elaboración:** Ministerio del Ambiente, Agua y Transición Ecológica - Dirección de Educación e Información Ambiental e Hídrica para la Transición Ecológica - Dirección de Comunicación Social



# Incendios activos y controlados (Corte 30-enero 12:00)



Incendios activos	Incendios controlados
00	01

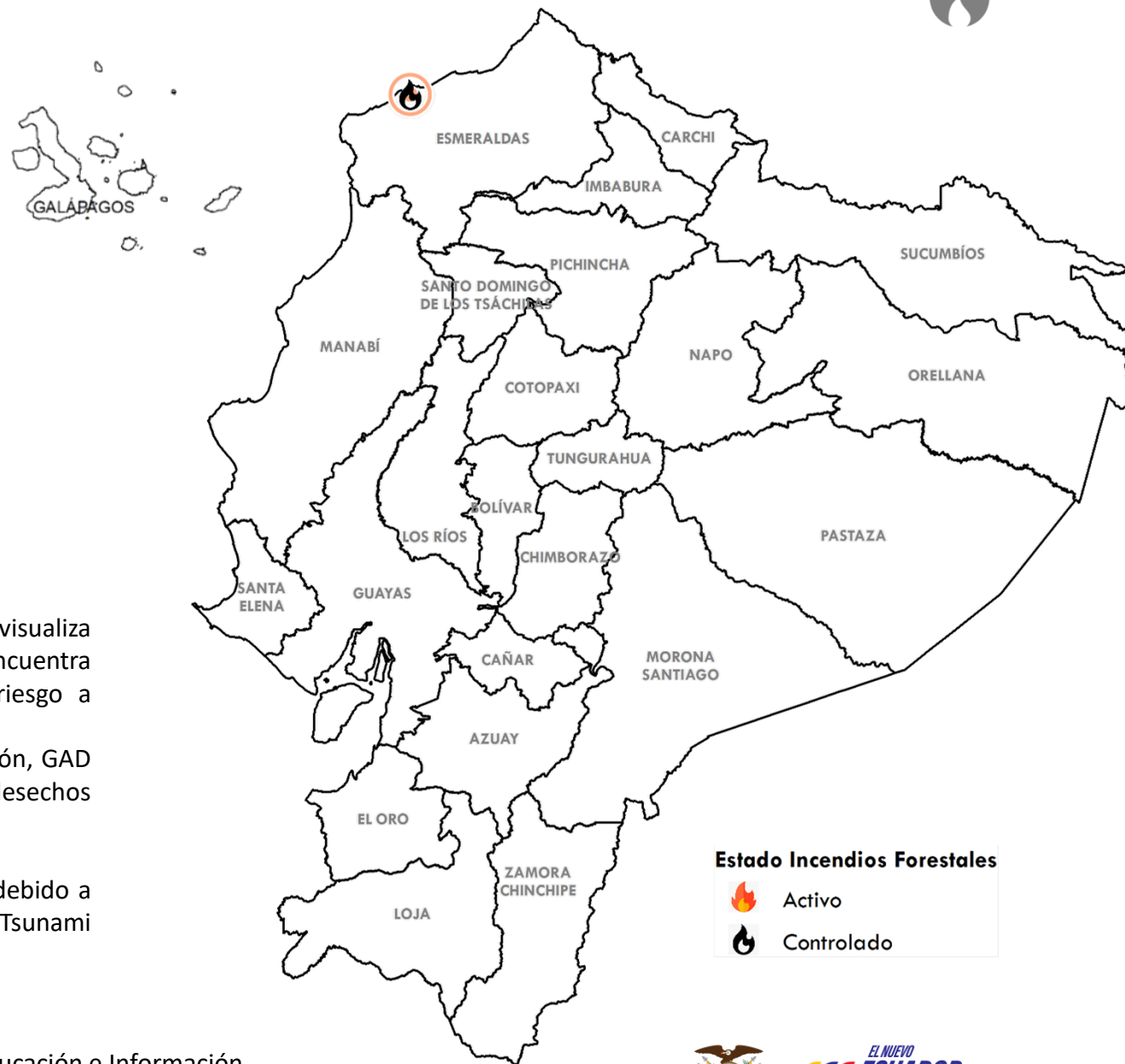

PROVINCIA	CANTÓN	HECTÁREAS AFECTADAS
CONTROLADO • ESMERALDAS	• ESMERALDAS	17,00

**Observaciones:** El Basurero Municipal se encuentra operativo, cabe indicar que se visualiza una cortina de humo debido a la quema constante de los desechos. El incendio se encuentra aislado dentro del basurero Municipal a través de una línea cortafuego sin riesgo a propagarse a otras área, se encuentra controlado en un 80%.

Cuerpo de Bomberos Esmeraldas continua con las labores de sofocación y liquidación, GAD Cantonal Esmeraldas a través de maquinaria continúa realizando la remoción de desechos para evitar la reactivación del incendio.

**Nota:** El día de hoy viernes 31/01/2025 no se contó con el reporte de incendios, debido a que la Secretaría Nacional de Gestión de Riesgos tuvo el Simulacro Nacional de Tsunami 2025, en la región litoral.

**Fuente:** Secretaría Nacional de Gestión de Riesgos

**Elaboración:** Ministerio del Ambiente , Agua y Transición Ecológica - Dirección de Educación e Información Ambiental e Hídrica para la Transición Ecológica - Dirección de Comunicación Social

**Estado Incendios Forestales**

- Activo
- Controlado



# Criticidad por provincia (Sequía + Incendios + Seguridad Alimentaria)



NÚMERO CATEGORÍA PROVINCIA

4

Media

- IMBABURA
- MANABÍ
- PICHINCHA
- ORELLANA

11

Baja

- BOLÍVAR
- EL ORO
- AZUAY
- GALÁPAGOS
- LOJA
- SANTA ELENA
- COTOPAXI
- TUNGURAHUA
- GUAYAS
- CHIMBORAZO
- ESMERALDAS

15

PROVINCIAS  
CON AFECTACIONES

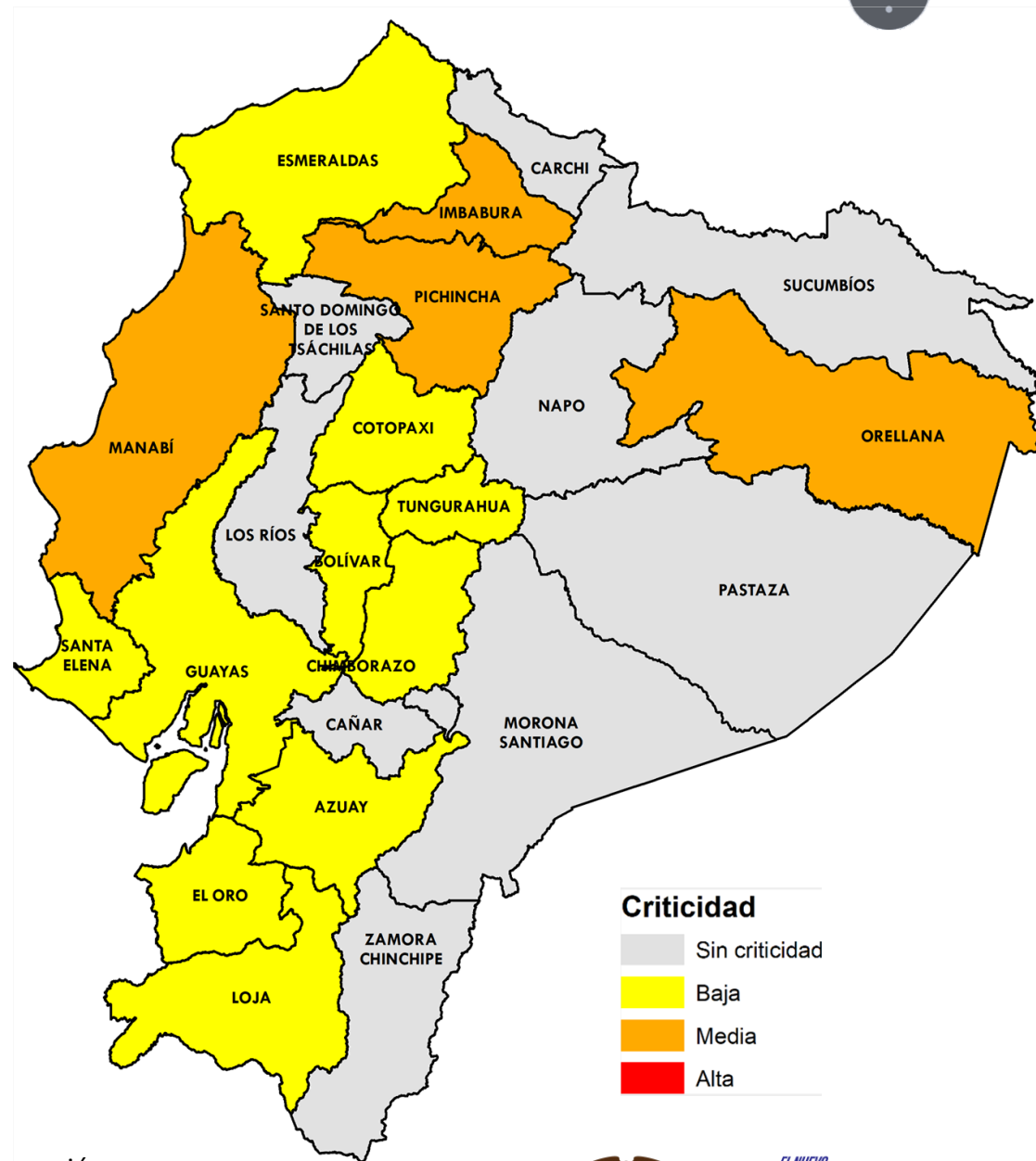
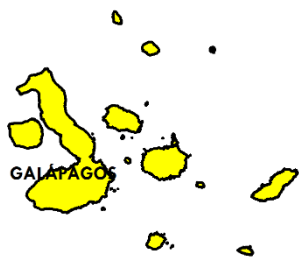

**Fuente:** Agencia de Regulación y Control del Agua

**Elaboración:** Ministerio del Ambiente, Agua y Transición Ecológica - Dirección de Educación e Información Ambiental e Hídrica para la Transición Ecológica - Dirección de Comunicación Social





## Evento

## Provincias afectadas



**GADM con problemas abastecimiento Agua**

**1** Sequía  
**3** Corte de energía  
**7** Otros problemas

**Sierra:** Imbabura, Chimborazo y Pichincha.  
**Costa:** Guayas, Esmeraldas y Manabí.  
**Amazônia:** Orellana



**Provincias afectadas Sector Agrícola**

**12** más afectadas

**Sierra:** Azuay, Bolívar, Cotopaxi, Imbabura, Loja, Pichincha y Tungurahua.  
**Costa:** El Oro, Manabí y Santa Elena.  
**Amazonía:** Orellana.  
**Insular:** Galápagos.



**Número Incendios**

**1** Controlado

**Controlado:** Esmeraldas.



No hay provincias con las **3** variables de criticidad; mientras que, en **Imbabura, Pichincha, Orellana y Manabí** se presentan **2** de las **3** variables.





*EL NUEVO*  
**ECUADOR**  
**RESUELVE**

**Ministerio del Ambiente, Agua  
y Transición Ecológica**