

Comité de Operaciones de Emergencia

(Críticidad en Agua Potable, Riego, Incendios Forestales y Sequía)

Reporte 117

Martes, 21 de enero de 2025



EL NUEVO
ECUADOR
RESUELVE

Ministerio del Ambiente, Agua
y Transición Ecológica



República
del Ecuador

Gobiernos Autónomos Descentralizados Municipales (**GADM**) con problemas en el abastecimiento de agua a la población.



5 GADM
(2%)

PRESENTAN PROBLEMAS DE ABASTECIMIENTO DE AGUA.

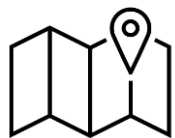

38 GADM
(17%)

NO PRESENTAN PROBLEMAS DE ABASTECIMIENTO DE AGUA.



179 GADM
(81%)

NO REPORTAN INFORMACIÓN AL ARCA.

Fuente: Agencia de Regulación y Control del Agua – ARCA (Corte 20 de enero de 2025)



EL NUEVO
ECUADOR
RESUELVE

Ministerio del Ambiente, Agua
y Transición Ecológica

Reporte del GADM con desabastecimiento de agua potable por ENERGÍA ELÉCTRICA



NÚMERO CATEGORÍA CANTÓN

1

Baja

• TOSAGUA

1

GADM

CON DESABASTECIMIENTO DE AGUA POTABLE POR ENERGÍA ELÉCTRICA

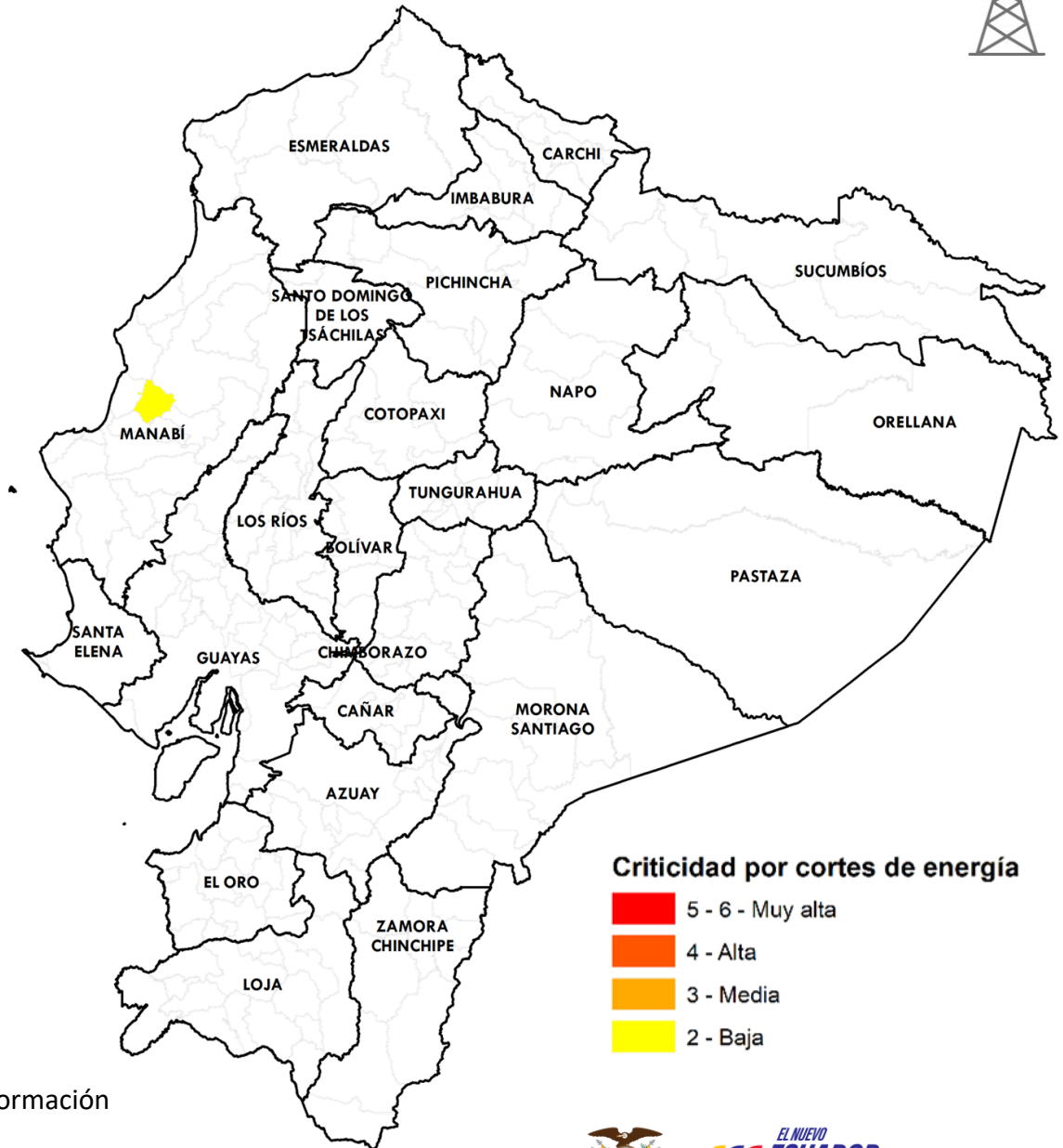

Criticidad por cortes de energía

- 5 - 6 - Muy alta
- 4 - Alta
- 3 - Media
- 2 - Baja

Fuente: Agencia de Regulación y Control del Agua

Elaboración: Ministerio del Ambiente, Agua y Transición Ecológica - Dirección de Educación e Información Ambiental e Hídrica para la Transición Ecológica - Dirección de Comunicación Social



EL NUEVO
ECUADOR
RESUELVE

Ministerio del Ambiente, Agua y Transición Ecológica

Reporte de los 5 GADM con desabastecimiento de agua potable por OTROS PROBLEMAS



| NÚMERO | CATEGORÍA | CANTÓN |
|--------|-----------|--|
| 1 | Muy Alta | • CAYAMBE |
| 1 | Media | • QUITO |
| 3 | Baja | • IBARRA • PLAYAS • TOSAGUA |
| 5 | GADM | CON NIVEL DE CRITICIDAD DE AGUA POTABLE POR OTROS PROBLEMAS REPORTADOS |

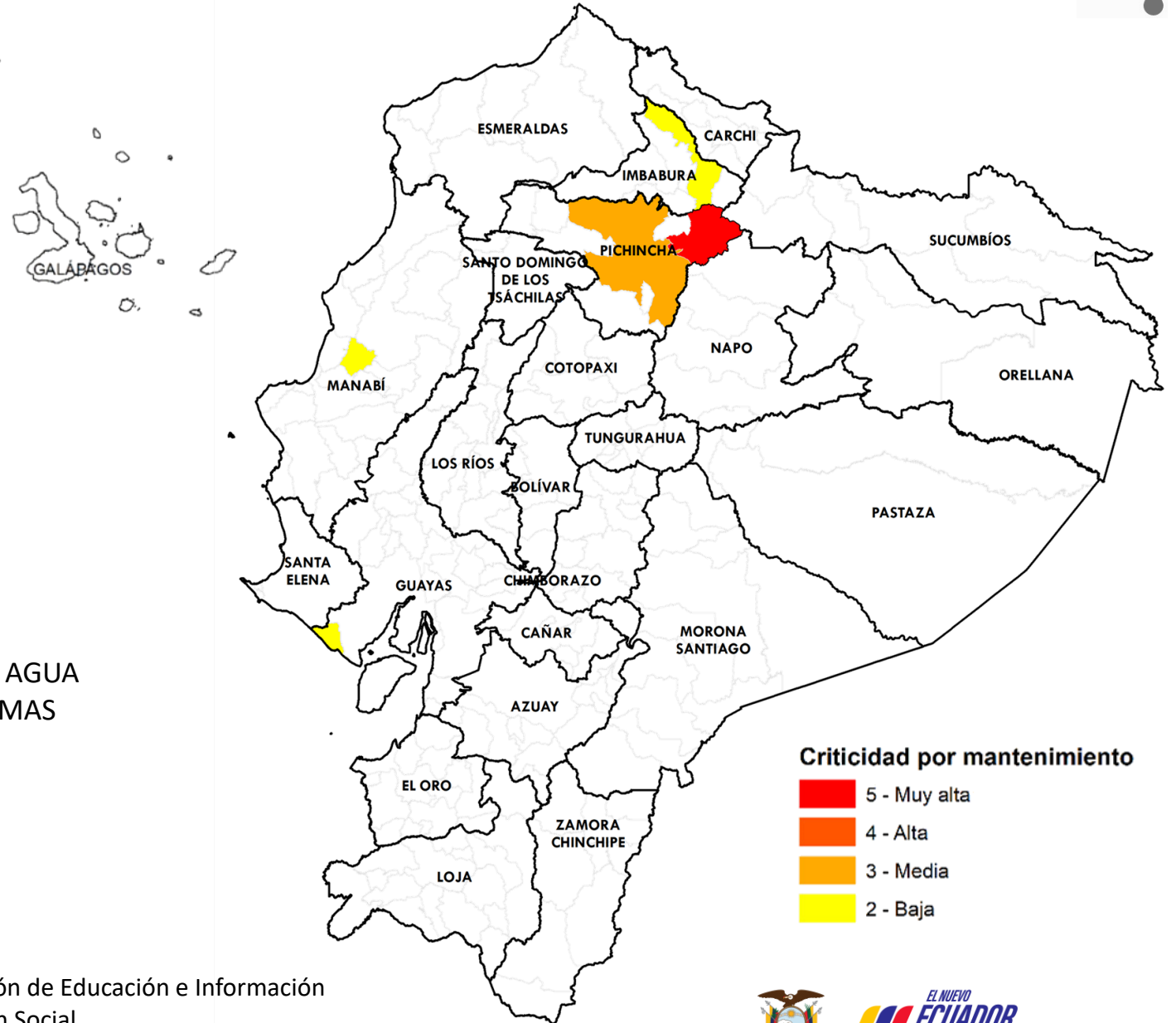

Criticidad por mantenimiento

- 5 - Muy alta
- 4 - Alta
- 3 - Media
- 2 - Baja

Fuente: Agencia de Regulación y Control del Agua

Elaboración: Ministerio del Ambiente, Agua y Transición Ecológica - Dirección de Educación e Información Ambiental e Hídrica para la Transición Ecológica - Dirección de Comunicación Social



Afectaciones Agrícolas por provincia del 01 de julio al 11 de diciembre de 2024 (Sequías + Incendios Forestales)



| NÚMERO | CATEGORÍA | PROVINCIA | HECTÁREAS AFECTADAS |
|--------|-----------------------------|--|---------------------|
| 1 | Alta | <ul style="list-style-type: none"> AZUAY | 28.357,02 |
| 4 | Media | <ul style="list-style-type: none"> BOLÍVAR COTOPAXI LOJA GALÁPAGOS | 28.893,68 |
| 7 | Baja | <ul style="list-style-type: none"> ORELLANA TUNGURAHUA EL ORO SANTA ELENA MANABÍ PICHINCHA IMBABURA | 503,20 |
| 12 | PROVINCIAS CON AFECTACIONES | | |

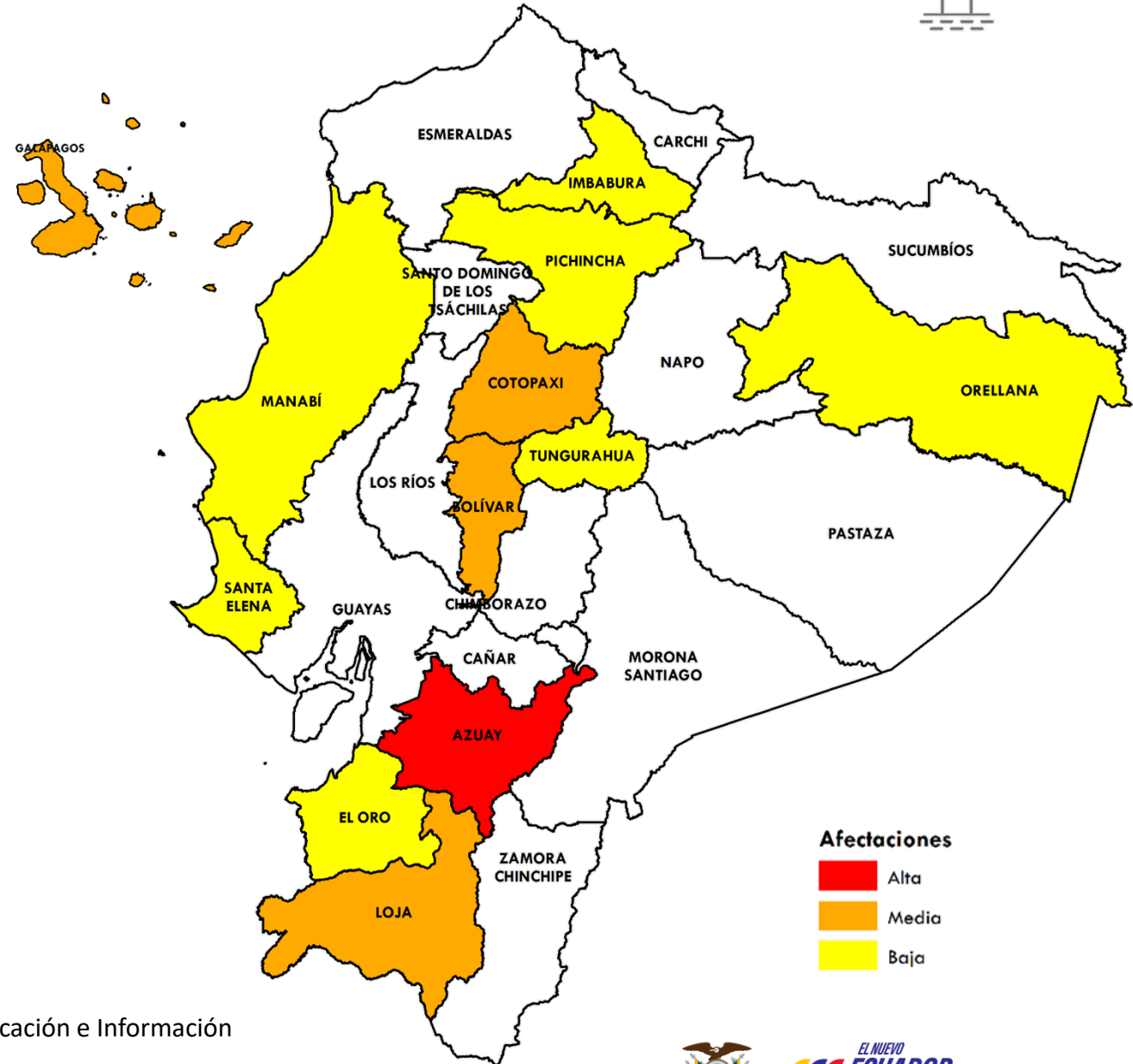

Fuente: Ministerio de Agricultura y Ganadería

Elaboración: Ministerio del Ambiente, Agua y Transición Ecológica - Dirección de Educación e Información Ambiental e Hídrica para la Transición Ecológica - Dirección de Comunicación Social



Incendios activos y controlados (Corte 21-enero 12:00)



| Incendios activos | Incendios controlados |
|-------------------|-----------------------|
| 00 | 01 |



| PROVINCIA | CANTÓN | HECTÁREAS AFECTADAS |
|-------------------------|--------------|---------------------|
| CONTROLADO • ESMERALDAS | • ESMERALDAS | 17,00 |



Estado Incendios Forestales

- Activo
- Controlado

Observaciones: El Basurero Municipal se encuentra operativo, cabe indicar que se visualiza una cortina de humo debido a la quema constante de los desechos. El incendio se encuentra aislado dentro del basurero Municipal a través de una línea cortafuego sin riesgo a propagarse a otras área, se encuentra controlado en un 80%.

Cuerpo de Bomberos Esmeraldas continua con las labores de sofocación y liquidación, GAD Cantonal Esmeraldas a través de maquinaria continúa realizando la remoción de desechos para evitar la reactivación del incendio.

Fuente: Secretaría Nacional de Gestión de Riesgos

Elaboración: Ministerio del Ambiente , Agua y Transición Ecológica - Dirección de Educación e Información Ambiental e Hídrica para la Transición Ecológica - Dirección de Comunicación Social



Criticidad por provincia (Sequía + Incendios + Seguridad Alimentaria)



NÚMERO CATEGORÍA PROVINCIA

3

Media

- IMBABURA
- MANABÍ
- PICHINCHA

10

Baja

- BOLÍVAR
- EL ORO
- AZUAY
- GALÁPAGOS
- LOJA
- SANTA ELENA
- ORELLANA
- COTOPAXI
- TUNGURAHUA
- GUAYAS

13

PROVINCIAS
CON AFECTACIONES

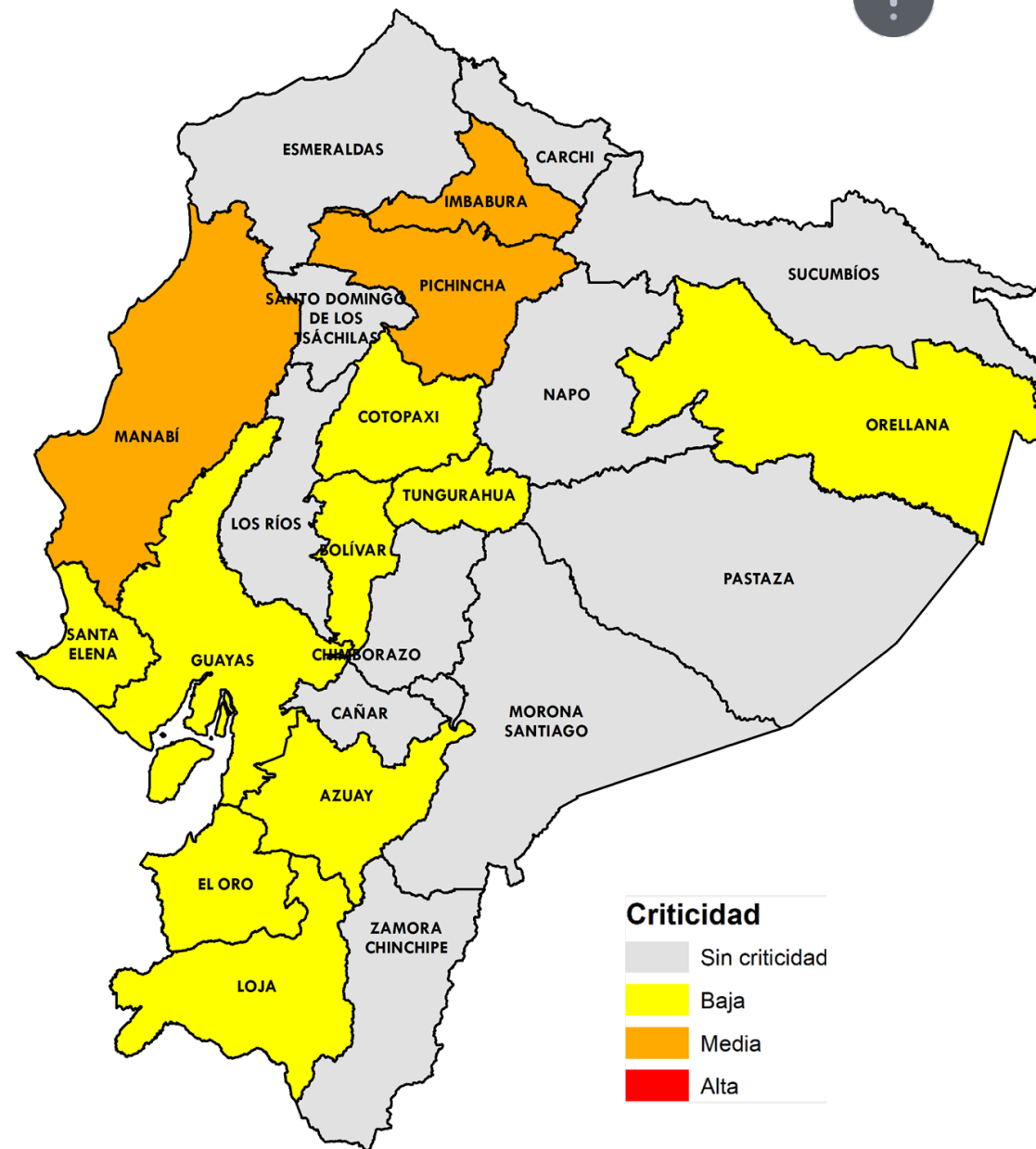
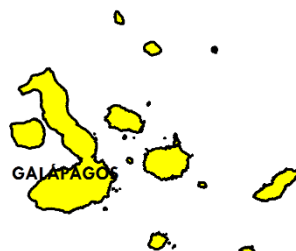

Fuente: Agencia de Regulación y Control del Agua

Elaboración: Ministerio del Ambiente, Agua y Transición Ecológica - Dirección de Educación e Información Ambiental e Hídrica para la Transición Ecológica - Dirección de Comunicación Social



Evento

Provincias afectadas



GADM con problemas abastecimiento Agua

0 Sequía
1 Corte de energía
5 Otros problemas

Sierra: Imbabura y Pichincha
Costa: Guayas y Manabí



Provincias afectadas Sector Agrícola

12 más afectadas

Sierra: Azuay, Bolívar, Cotopaxi, Imbabura, Loja, Pichincha y Tungurahua.
Costa: El Oro, Manabí y Santa Elena.
Amazonía: Orellana.
Insular: Galápagos.



Número Incendios

1 Controlado

Controlado: Esmeraldas.



No hay provincias con las **3** variables de criticidad; mientras que, en **Imbabura, Pichincha y Manabí** se presentan **2** de las **3** variables.





EL NUEVO
ECUADOR
RESUELVE

**Ministerio del Ambiente, Agua
y Transición Ecológica**