



# Comité de Operaciones de Emergencia

(Críticidad en Agua Potable, Riego, Incendios Forestales y Sequía)

Reporte 116

Lunes, 20 de enero de 2025



*EL NUEVO*  
**ECUADOR**  
**RESUELVE**

Ministerio del Ambiente, Agua  
y Transición Ecológica



República  
del Ecuador

# Gobiernos Autónomos Descentralizados Municipales (**GADM**) con problemas en el abastecimiento de agua a la población.



**5 GADM**  
(2%)

PRESENTAN PROBLEMAS DE ABASTECIMIENTO DE AGUA.

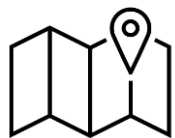

**38 GADM**  
(17%)

NO PRESENTAN PROBLEMAS DE ABASTECIMIENTO DE AGUA.



**179 GADM**  
(81%)

NO REPORTAN INFORMACIÓN AL ARCA.

**Fuente:** Agencia de Regulación y Control del Agua – ARCA (Corte 20 de enero de 2025)



EL NUEVO  
**ECUADOR**  
**RESUELVE**

Ministerio del Ambiente, Agua  
y Transición Ecológica

# Reporte del GADM con desabastecimiento de agua potable por ENERGÍA ELÉCTRICA



NÚMERO CATEGORÍA CANTÓN

1

Baja

• TOSAGUA

1

GADM

CON DESABASTECIMIENTO DE AGUA POTABLE POR ENERGÍA ELÉCTRICA

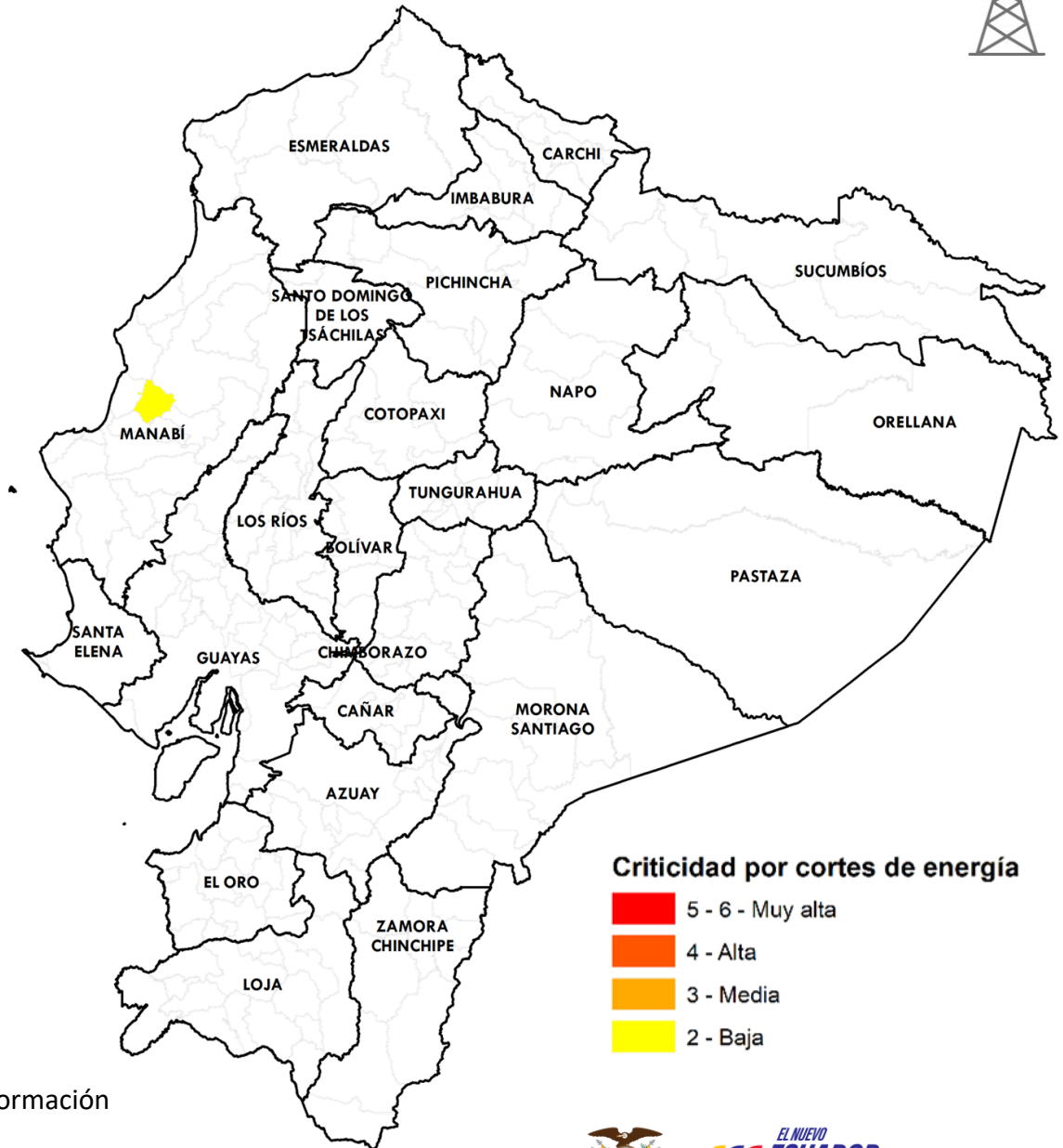

Criticidad por cortes de energía

- 5 - 6 - Muy alta
- 4 - Alta
- 3 - Media
- 2 - Baja

Fuente: Agencia de Regulación y Control del Agua

Elaboración: Ministerio del Ambiente, Agua y Transición Ecológica - Dirección de Educación e Información Ambiental e Hídrica para la Transición Ecológica - Dirección de Comunicación Social



EL NUEVO  
ECUADOR  
RESUELVE

Ministerio del Ambiente, Agua y Transición Ecológica

# Reporte de los 5 GADM con desabastecimiento de agua potable por OTROS PROBLEMAS



NÚMERO	CATEGORÍA	CANTÓN
1	Muy Alta	• CAYAMBE
1	Media	• QUITO
3	Baja	• IBARRA • PLAYAS • TOSAGUA
5	GADM	CON NIVEL DE CRITICIDAD DE AGUA POTABLE POR OTROS PROBLEMAS REPORTADOS

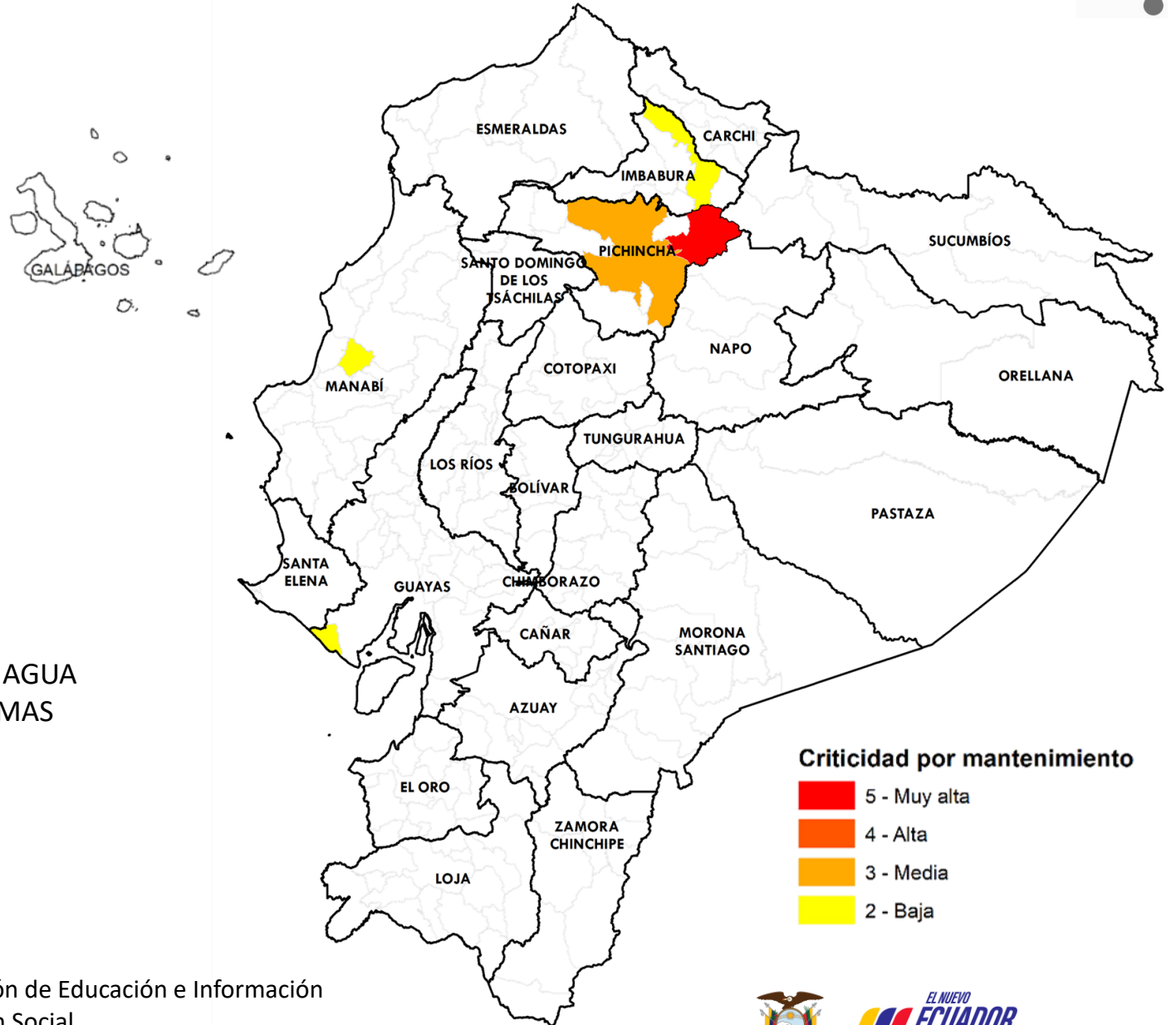

Criticidad por mantenimiento



Fuente: Agencia de Regulación y Control del Agua

Elaboración: Ministerio del Ambiente, Agua y Transición Ecológica - Dirección de Educación e Información Ambiental e Hídrica para la Transición Ecológica - Dirección de Comunicación Social





# Afectaciones Agrícolas por provincia del 01 de julio al 11 de diciembre de 2024 (Sequías + Incendios Forestales)



NÚMERO	CATEGORÍA	PROVINCIA	HECTÁREAS AFECTADAS
1	Alta	<ul style="list-style-type: none"> <li>AZUAY</li> </ul>	28.357,02
4	Media	<ul style="list-style-type: none"> <li>BOLÍVAR</li> <li>COTOPAXI</li> <li>LOJA</li> <li>GALÁPAGOS</li> </ul>	28.893,68
7	Baja	<ul style="list-style-type: none"> <li>ORELLANA</li> <li>TUNGURAHUA</li> <li>EL ORO</li> <li>SANTA ELENA</li> <li>MANABÍ</li> <li>PICHINCHA</li> <li>IMBABURA</li> </ul>	503,20
12	PROVINCIAS CON AFECTACIONES		

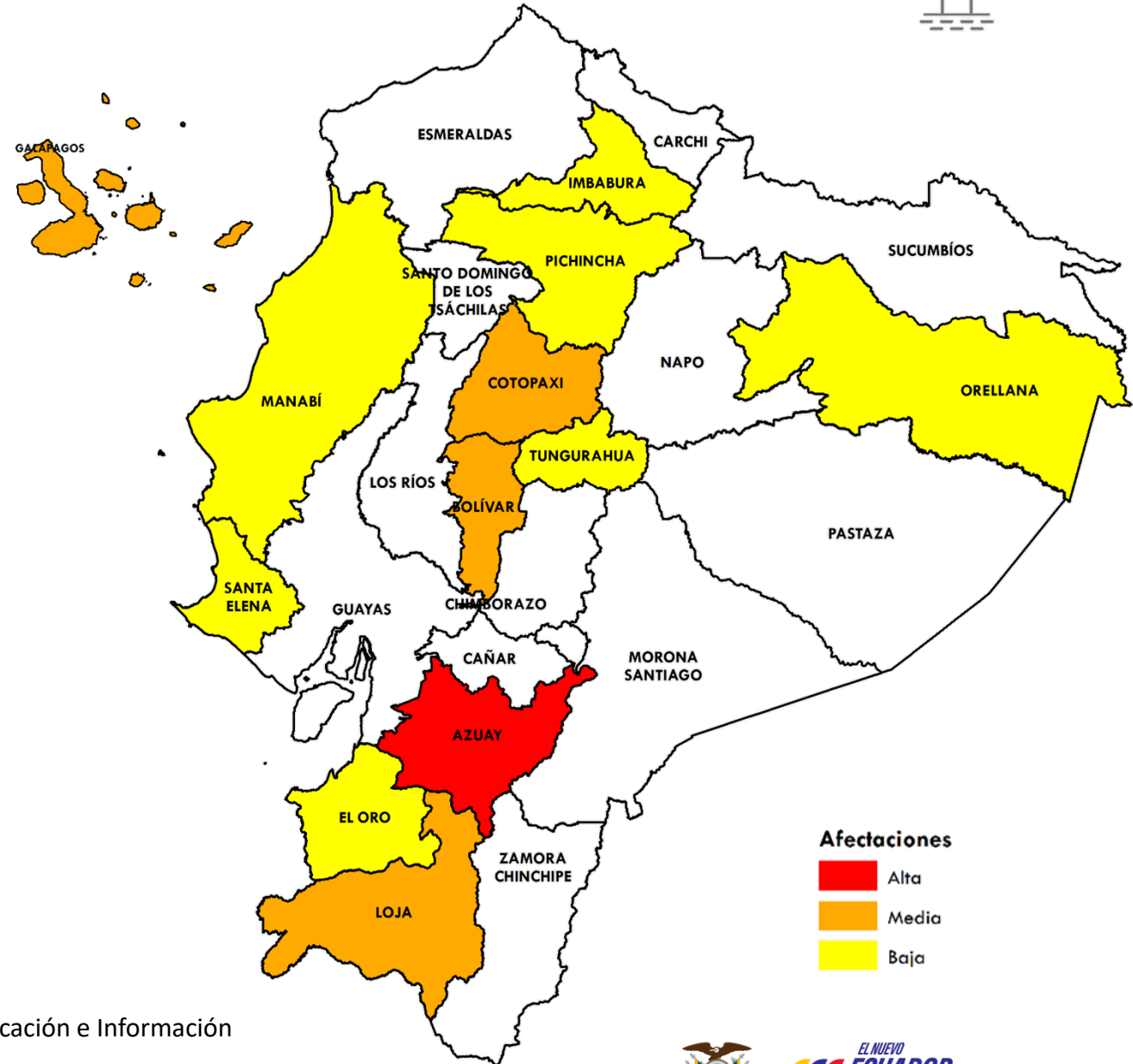

**Fuente:** Ministerio de Agricultura y Ganadería

**Elaboración:** Ministerio del Ambiente, Agua y Transición Ecológica - Dirección de Educación e Información Ambiental e Hídrica para la Transición Ecológica - Dirección de Comunicación Social



# Incendios activos y controlados (Corte 20-enero 12:00)



Incendios activos	Incendios controlados
00	01



PROVINCIA	CANTÓN	HECTÁREAS AFECTADAS
CONTROLADO • ESMERALDAS	• ESMERALDAS	17,00



Fuente: Secretaría Nacional de Gestión de Riesgos

Elaboración: Ministerio del Ambiente, Agua y Transición Ecológica - Dirección de Educación e Información Ambiental e Hídrica para la Transición Ecológica - Dirección de Comunicación Social



EL NUEVO  
**ECUADOR  
RESUELVE**

Ministerio del Ambiente, Agua y Transición Ecológica

# Criticidad por provincia (Sequía + Incendios + Seguridad Alimentaria)



NÚMERO CATEGORÍA PROVINCIA

3

Media

- IMBABURA
- MANABÍ
- PICHINCHA

10

Baja

- BOLÍVAR
- EL ORO
- AZUAY
- GALÁPAGOS
- LOJA
- SANTA ELENA
- ORELLANA
- COTOPAXI
- TUNGURAHUA
- GUAYAS

13

PROVINCIAS  
CON AFECTACIONES

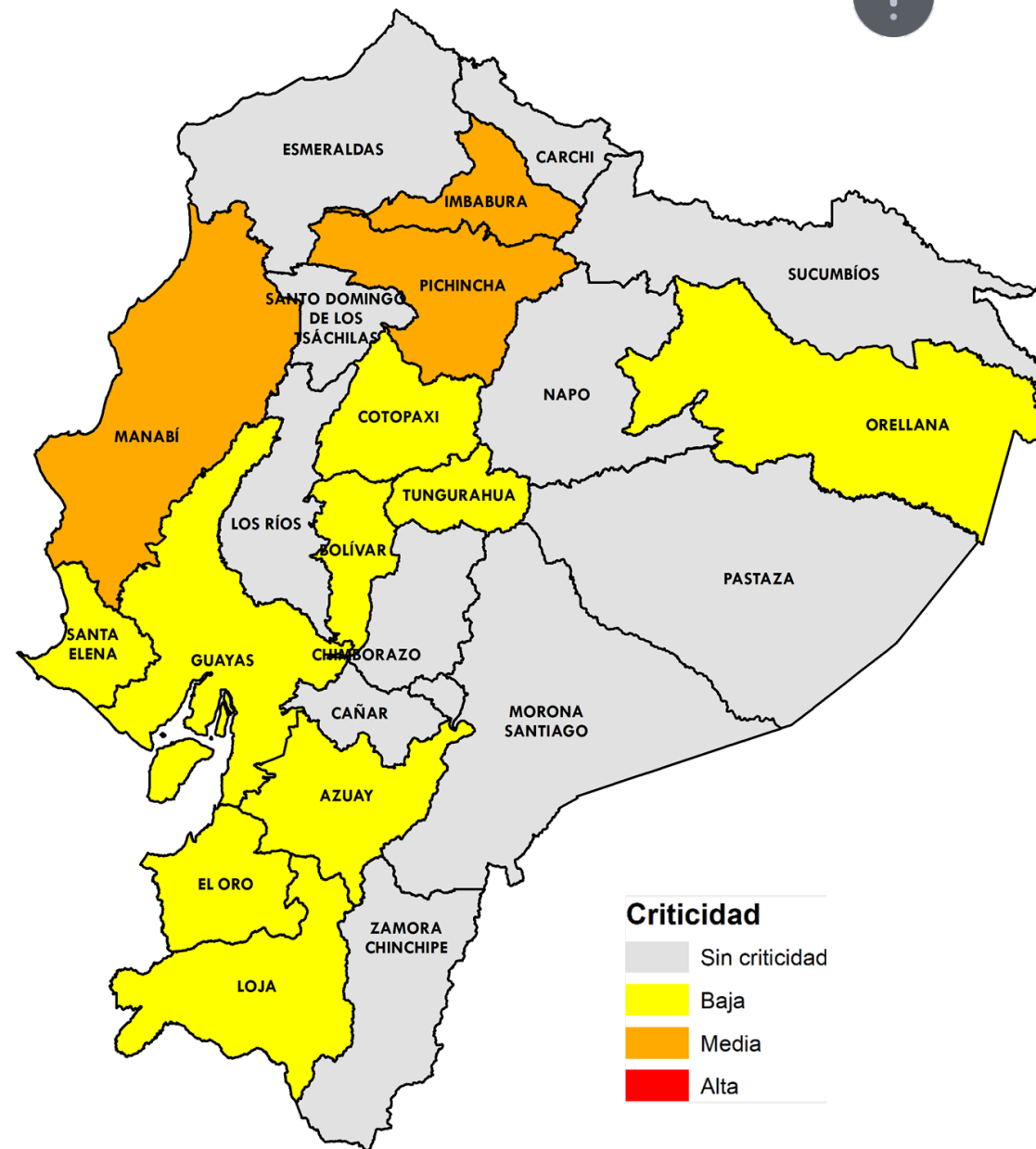
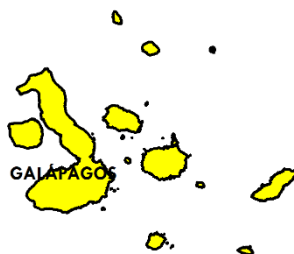

Fuente: Agencia de Regulación y Control del Agua

Elaboración: Ministerio del Ambiente, Agua y Transición Ecológica - Dirección de Educación e Información Ambiental e Hídrica para la Transición Ecológica - Dirección de Comunicación Social





## Evento

## Provincias afectadas



**GADM con problemas abastecimiento Agua**

**0** Sequía  
**1** Corte de energía  
**5** Otros problemas

**Sierra:** Imbabura y Pichincha  
**Costa:** Guayas y Manabí



**Provincias afectadas Sector Agrícola**

**12** más afectadas

**Sierra:** Azuay, Bolívar, Cotopaxi, Imbabura, Loja, Pichincha y Tungurahua.  
**Costa:** El Oro, Manabí y Santa Elena.  
**Amazonía:** Orellana.  
**Insular:** Galápagos.



**Número Incendios**

**1** Controlado

**Controlado:** Esmeraldas.



No hay provincias con las **3** variables de criticidad; mientras que, en **Imbabura, Pichincha y Manabí** se presentan **2** de las **3** variables.







*EL NUEVO*  
**ECUADOR**  
**RESUELVE**

**Ministerio del Ambiente, Agua  
y Transición Ecológica**