

Comité de Operaciones de Emergencia

(Críticidad en Agua Potable, Riego, Incendios Forestales y Sequía)

Reporte 113

Viernes, 17 de enero de 2025



EL NUEVO
ECUADOR
RESUELVE

Ministerio del Ambiente, Agua
y Transición Ecológica



República
del Ecuador

Gobiernos Autónomos Descentralizados Municipales (**GADM**) con problemas en el abastecimiento de agua a la población.



6 GADM
(3%)

PRESENTAN PROBLEMAS DE ABASTECIMIENTO DE AGUA.



36 GADM
(16%)

NO PRESENTAN PROBLEMAS DE ABASTECIMIENTO DE AGUA.



180 GADM
(81%)

NO REPORTAN INFORMACIÓN AL ARCA.

Fuente: Agencia de Regulación y Control del Agua – ARCA (Corte 13 de enero de 2025)



EL NUEVO
ECUADOR
RESUELVE

Ministerio del Ambiente, Agua
y Transición Ecológica

Reporte de los 2 GADM con nivel de criticidad por desabastecimiento de agua potable por SEQUÍA

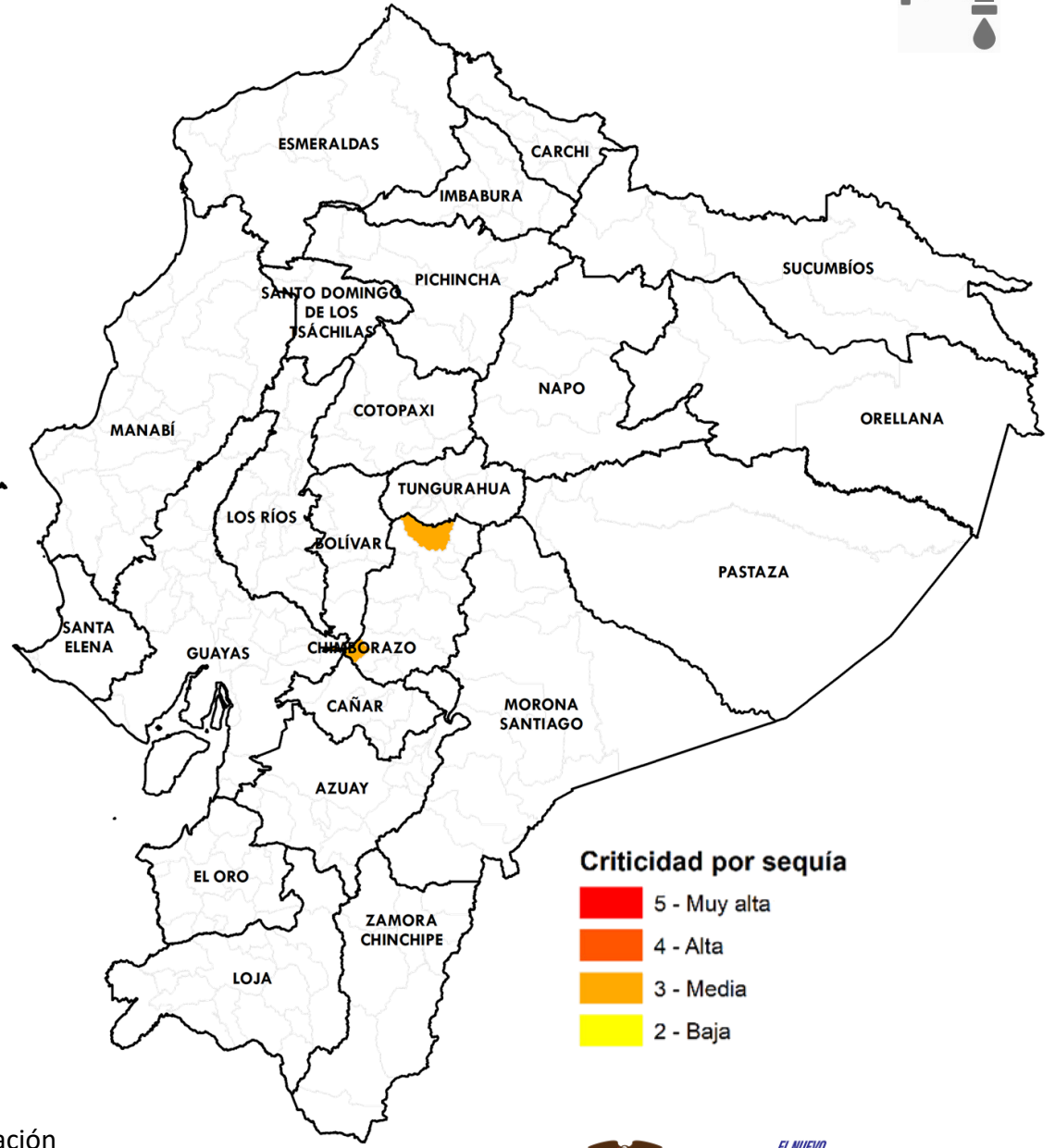

| NÚMERO | CATEGORÍA | CANTÓN |
|--------|-----------|--|
| 2 | Media | <ul style="list-style-type: none"> • GUANO • CUMANDÁ |
| 2 | GADM | CON NIVEL DE CRITICIDAD POR SEQUÍA |



Fuente: Agencia de Regulación y Control del Agua - ARCA

Elaboración: Ministerio del Ambiente, Agua y Transición Ecológica - Dirección de Educación e Información Ambiental e Hídrica para la Transición Ecológica - Dirección de Comunicación Social

Reporte de los 2 GADM con desabastecimiento de agua potable por ENERGÍA ELÉCTRICA



NÚMERO CATEGORÍA CANTÓN

2

Baja

- GUAYAQUIL
- TOSAGUA

2

GADM

CON DESABASTECIMIENTO DE AGUA POTABLE POR ENERGÍA ELÉCTRICA

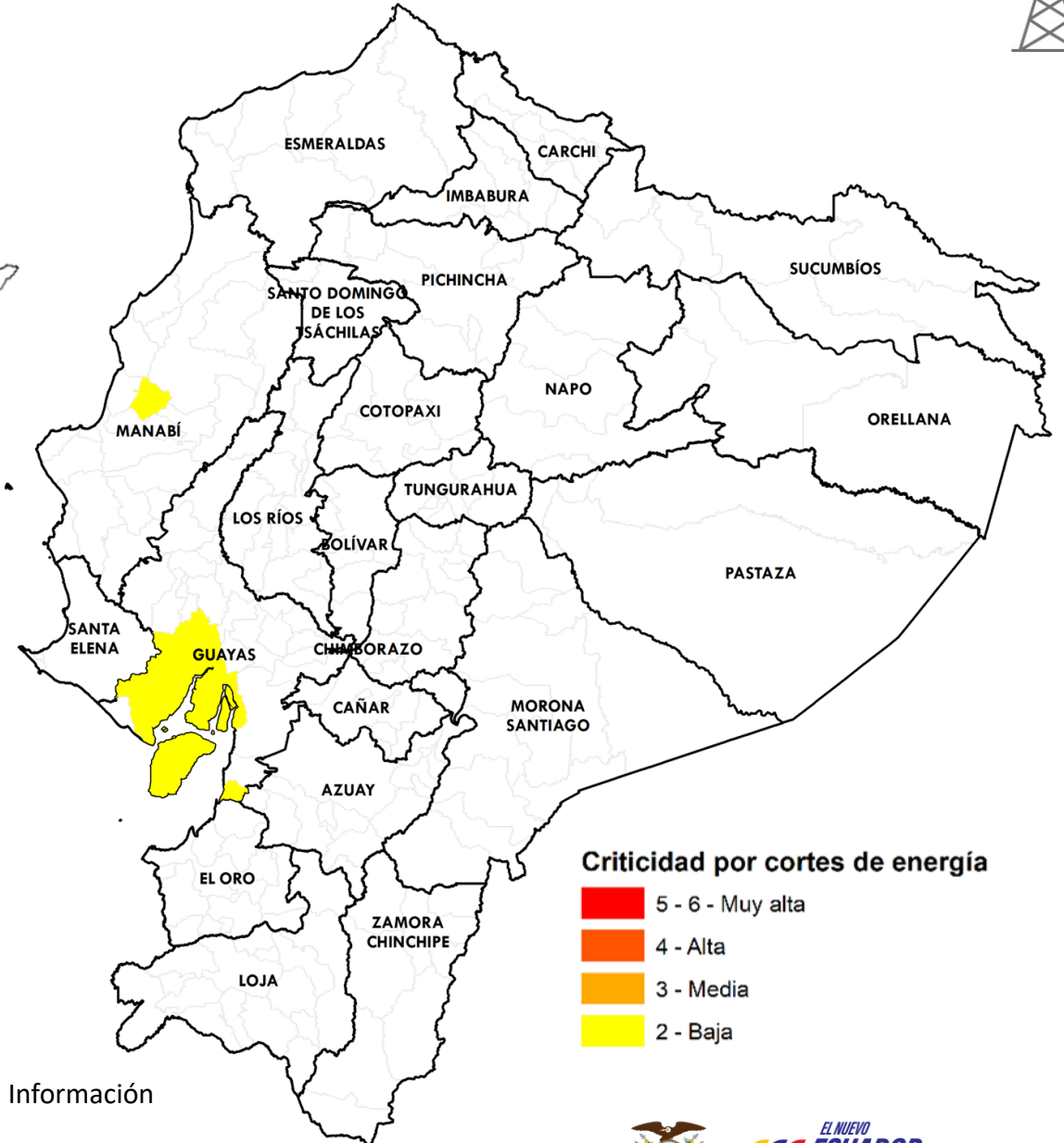

Criticidad por cortes de energía

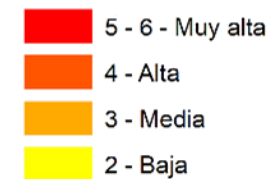

Fuente: Agencia de Regulación y Control del Agua

Elaboración: Ministerio del Ambiente, Agua y Transición Ecológica - Dirección de Educación e Información Ambiental e Hídrica para la Transición Ecológica - Dirección de Comunicación Social



EL NUEVO ECUADOR RESUELVE

Ministerio del Ambiente, Agua y Transición Ecológica

Reporte de los 3 GADM con desabastecimiento de agua potable por OTROS PROBLEMAS



| NÚMERO | CATEGORÍA | CANTÓN |
|--------|-----------|--|
| 1 | Alta | <ul style="list-style-type: none">• JIPIJAPA |
| 2 | Baja | <ul style="list-style-type: none">• IBARRA• TOSAGUA |
| 3 | GADM | CON NIVEL DE CRITICIDAD DE AGUA POTABLE POR OTROS PROBLEMAS REPORTADOS |

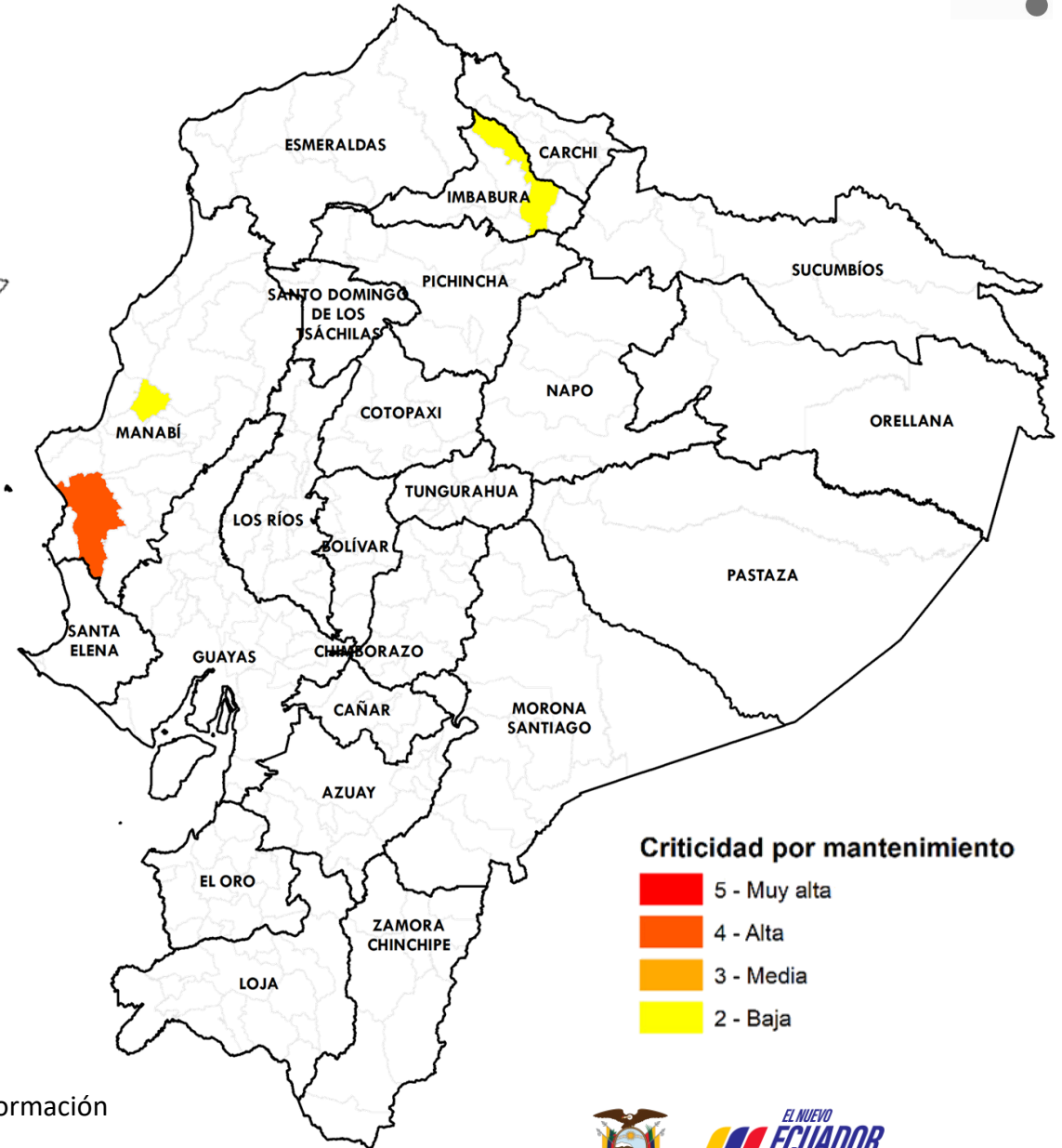

Fuente: Agencia de Regulación y Control del Agua

Elaboración: Ministerio del Ambiente, Agua y Transición Ecológica - Dirección de Educación e Información Ambiental e Hídrica para la Transición Ecológica - Dirección de Comunicación Social



EL NUEVO
**ECUADOR
RESUELVE**

Ministerio del Ambiente, Agua
y Transición Ecológica

Afectaciones Agrícolas por provincia del 01 de julio al 03 de diciembre de 2024 (Sequías + Incendios Forestales)



| NÚMERO | CATEGORÍA | PROVINCIA | HECTÁREAS AFECTADAS |
|--------|-----------------------------|--|---------------------|
| 1 | Alta | <ul style="list-style-type: none"> AZUAY | 28.357,02 |
| 4 | Media | <ul style="list-style-type: none"> BOLÍVAR COTOPAXI LOJA GALÁPAGOS | 26.479,28 |
| 7 | Baja | <ul style="list-style-type: none"> ORELLANA TUNGURAHUA EL ORO SANTA ELENA MANABÍ PICHINCHA IMBABURA | 503,50 |
| 12 | PROVINCIAS CON AFECTACIONES | | |



Afectaciones

- Alta
- Media
- Baja

Fuente: Ministerio de Agricultura y Ganadería

Elaboración: Ministerio del Ambiente, Agua y Transición Ecológica - Dirección de Educación e Información Ambiental e Hídrica para la Transición Ecológica - Dirección de Comunicación Social



Incendios activos y controlados (Corte 17-enero 12:00)



| Incendios activos | Incendios controlados |
|-------------------|-----------------------|
| 00 | 01 |



| PROVINCIA | CANTÓN | HECTÁREAS AFECTADAS |
|-------------------------|--------------|---------------------|
| CONTROLADO • ESMERALDAS | • ESMERALDAS | 17,00 |



Estado Incendios Forestales

- Activo
- Controlado

Fuente: Secretaría Nacional de Gestión de Riesgos

Elaboración: Ministerio del Ambiente, Agua y Transición Ecológica - Dirección de Educación e Información Ambiental e Hídrica para la Transición Ecológica - Dirección de Comunicación Social



Criticidad por provincia (Sequía + Incendios + Seguridad Alimentaria)



NÚMERO CATEGORÍA PROVINCIA

2

Media

- IMBABURA
- MANABÍ

13

Baja

- PICHINCHA
- BOLÍVAR
- EL ORO
- AZUAY
- ESMERALDAS
- GALÁPAGOS
- LOJA
- SANTA ELENA
- ORELLANA
- COTOPAXI
- TUNGURAHUA
- GUAYAS
- CHIMBORAZO

15

PROVINCIAS
CON AFECTACIONES

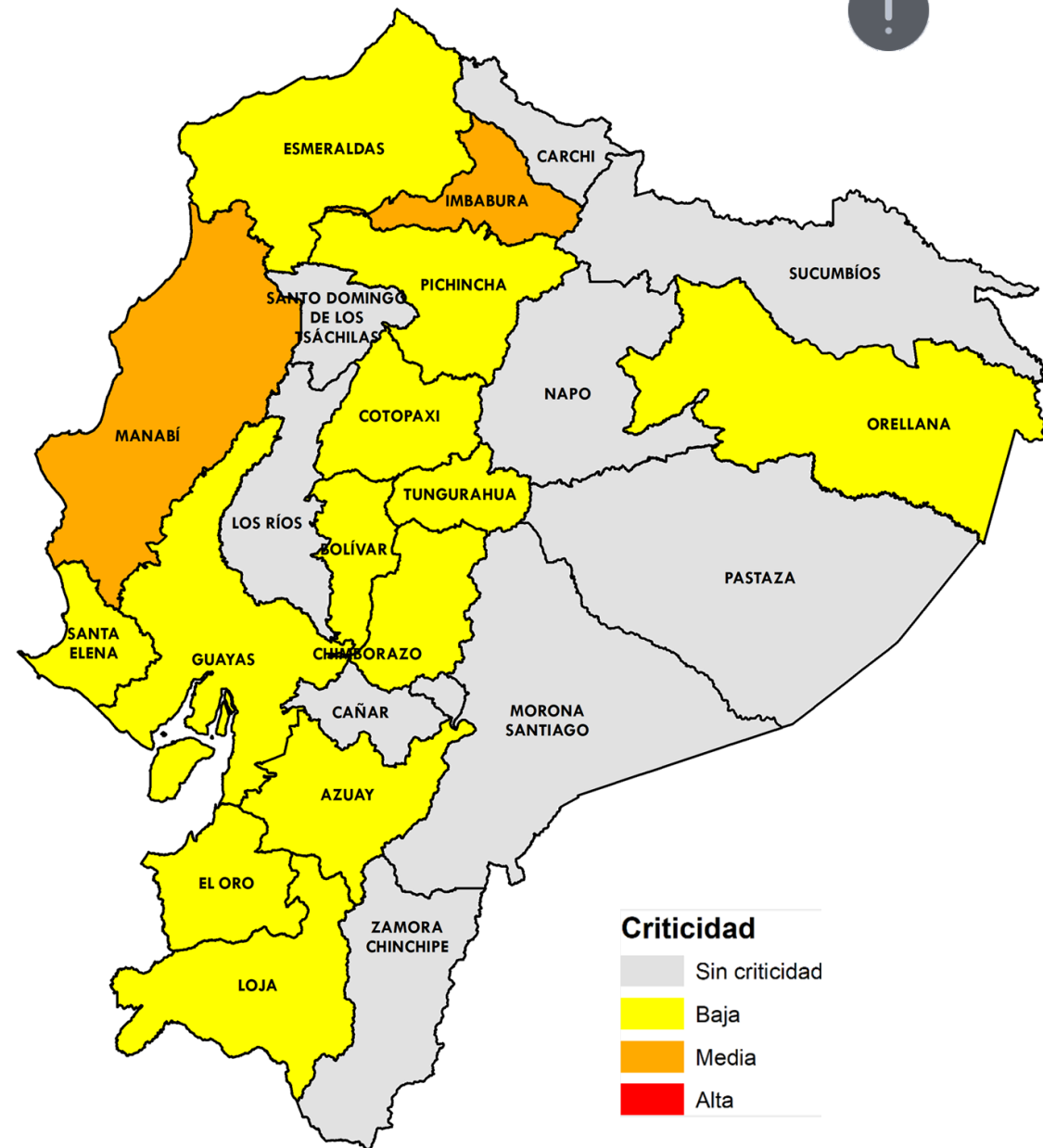
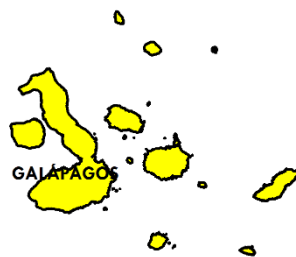

Fuente: Agencia de Regulación y Control del Agua

Elaboración: Ministerio del Ambiente, Agua y Transición Ecológica - Dirección de Educación e Información Ambiental e Hídrica para la Transición Ecológica - Dirección de Comunicación Social





Conclusiones:

Evento

Provincias afectadas



GADM con problemas abastecimiento Agua

2 Sequía
2 Corte de energía
3 Otros problemas

Sierra: Imbabura y Chimborazo
Costa: Guayas y Manabí



Provincias afectadas Sector Agrícola

12 más afectadas

Sierra: Azuay, Bolívar, Cotopaxi, Imbabura, Loja, Pichincha y Tungurahua.
Costa: El Oro, Manabí y Santa Elena.
Amazonía: Orellana.
Insular: Galápagos.



Número Incendios

1 Controlado

Controlado: Esmeraldas.



No hay provincias con las **3** variables de criticidad; mientras que, en **Imbabura y Manabí** se presentan **2** de las **3** variables.



EL NUEVO
ECUADOR
RESUELVE

Ministerio del Ambiente, Agua
y Transición Ecológica



EL NUEVO
ECUADOR
RESUELVE

**Ministerio del Ambiente, Agua
y Transición Ecológica**