



# Comité de Operaciones de Emergencia

(Críticidad en Agua Potable, Riego, Incendios Forestales y Sequía)

Reporte 107

Sábado, 11 de enero de 2025



EL NUEVO  
**ECUADOR  
RESUELVE**

Ministerio del Ambiente, Agua  
y Transición Ecológica



República  
del Ecuador

# Gobiernos Autónomos Descentralizados Municipales (**GADM**) con problemas en el abastecimiento de agua a la población.

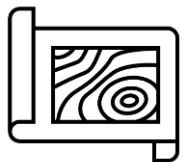

**6 GADM**  
(3%)

PRESENTAN PROBLEMAS DE ABASTECIMIENTO DE AGUA.

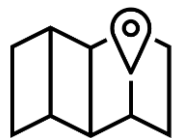

**30 GADM**  
(13%)

NO PRESENTAN PROBLEMAS DE ABASTECIMIENTO DE AGUA.



**186 GADM**  
(84%)

NO REPORTAN INFORMACIÓN AL ARCA.

**Fuente:** Agencia de Regulación y Control del Agua – ARCA (Corte 06 de enero de 2025)



EL NUEVO  
**ECUADOR**  
**RESUELVE**

Ministerio del Ambiente, Agua  
y Transición Ecológica

# Reporte de los 2 GADM con nivel de criticidad por desabastecimiento de agua potable por SEQUÍA



NÚMERO	CATEGORÍA	CANTÓN
1	Alta	• ECHEANDÍA
1	Baja	• PASAJE
2	GADM	CON NIVEL DE CRITICIDAD POR SEQUÍA

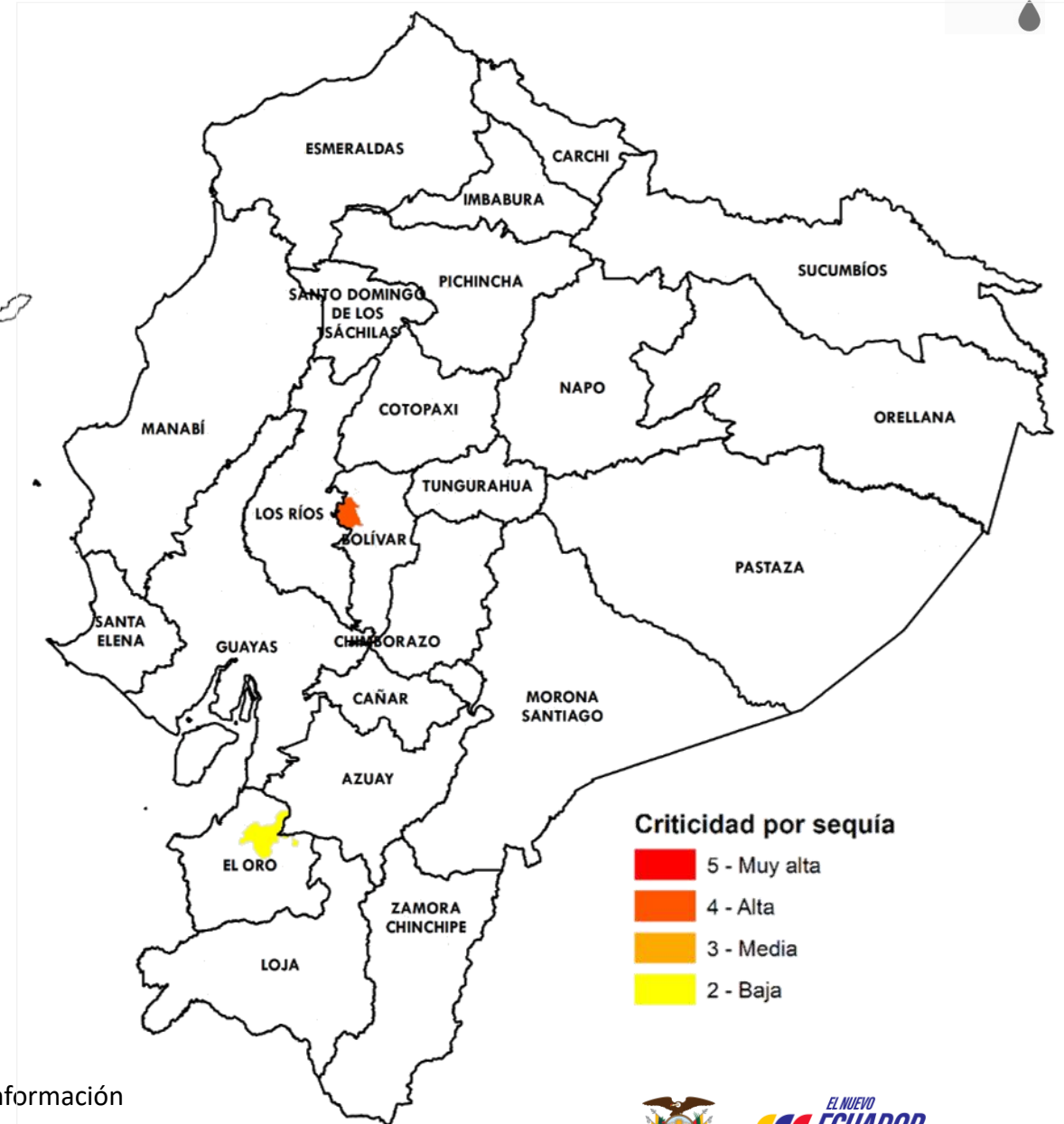

**Fuente:** Agencia de Regulación y Control del Agua - ARCA

**Elaboración:** Ministerio del Ambiente, Agua y Transición Ecológica - Dirección de Educación e Información Ambiental e Hídrica para la Transición Ecológica - Dirección de Comunicación Social



# Reporte de los 4 GADM con desabastecimiento de agua potable por OTROS PROBLEMAS



NÚMERO	CATEGORÍA	CANTÓN
1	Media	<ul style="list-style-type: none"> <li>QUITO</li> </ul>
3	Baja	<ul style="list-style-type: none"> <li>IBARRA</li> <li>PLAYAS</li> <li>TOSAGUA</li> </ul>
4	GADM	CON NIVEL DE CRITICIDAD DE AGUA POTABLE POR OTROS PROBLEMAS REPORTADOS

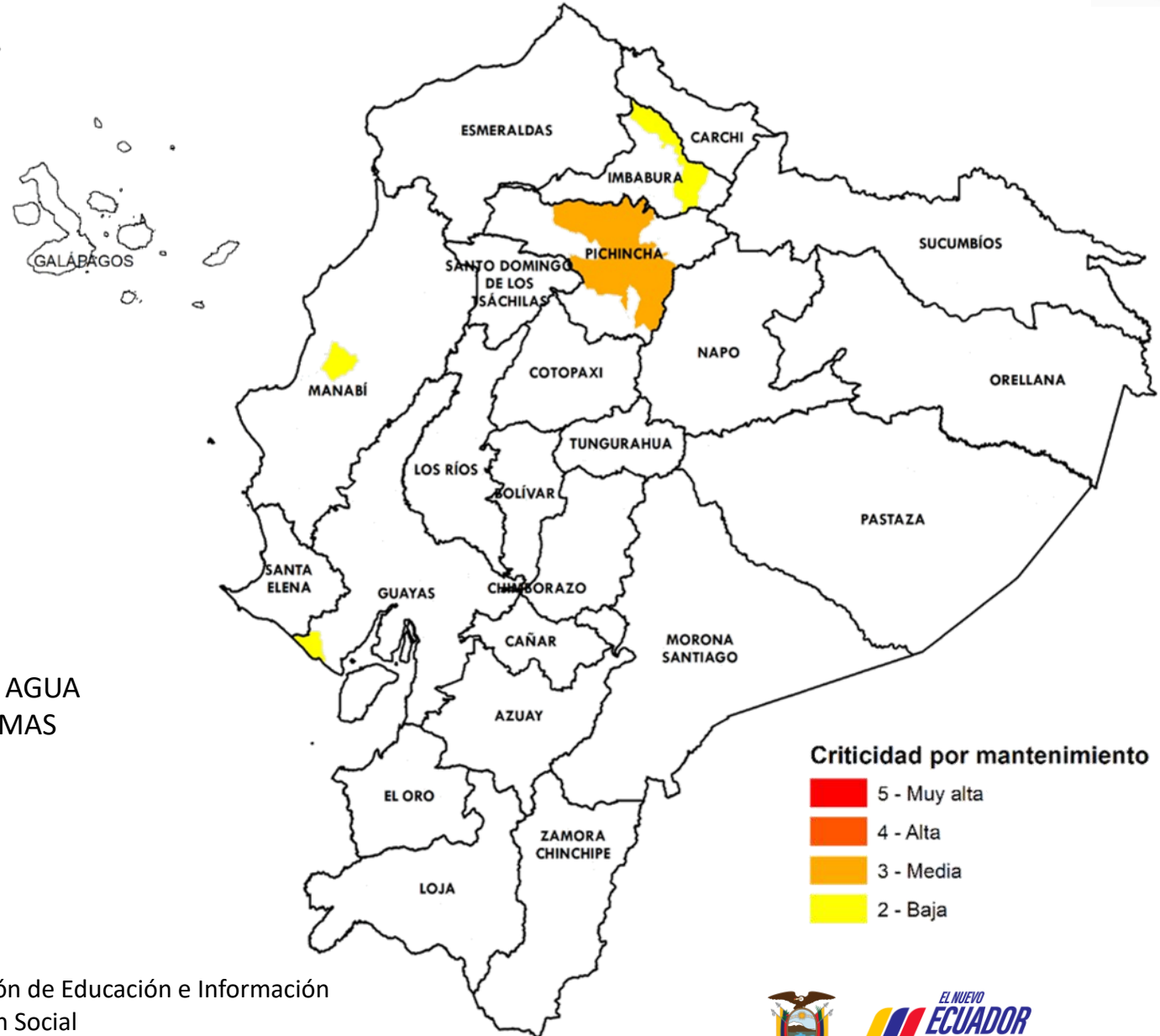

Criticidad por mantenimiento

- 5 - Muy alta
- 4 - Alta
- 3 - Media
- 2 - Baja

**Fuente:** Agencia de Regulación y Control del Agua

**Elaboración:** Ministerio del Ambiente, Agua y Transición Ecológica - Dirección de Educación e Información Ambiental e Hídrica para la Transición Ecológica - Dirección de Comunicación Social





# Afectaciones Agrícolas por provincia del 01 de julio al 03 de diciembre de 2024 (Sequías + Incendios Forestales)



NÚMERO	CATEGORÍA	PROVINCIA	HECTÁREAS AFECTADAS
1	Alta	• AZUAY	28.357,02
4	Media	• BOLÍVAR • COTOPAXI • LOJA • GALÁPAGOS	26.479,28
7	Baja	• ORELLANA • TUNGURAHUA • EL ORO • SANTA ELENA • MANABÍ • PICHINCHA • IMBABURA	503,50
12	PROVINCIAS CON AFECTACIONES		

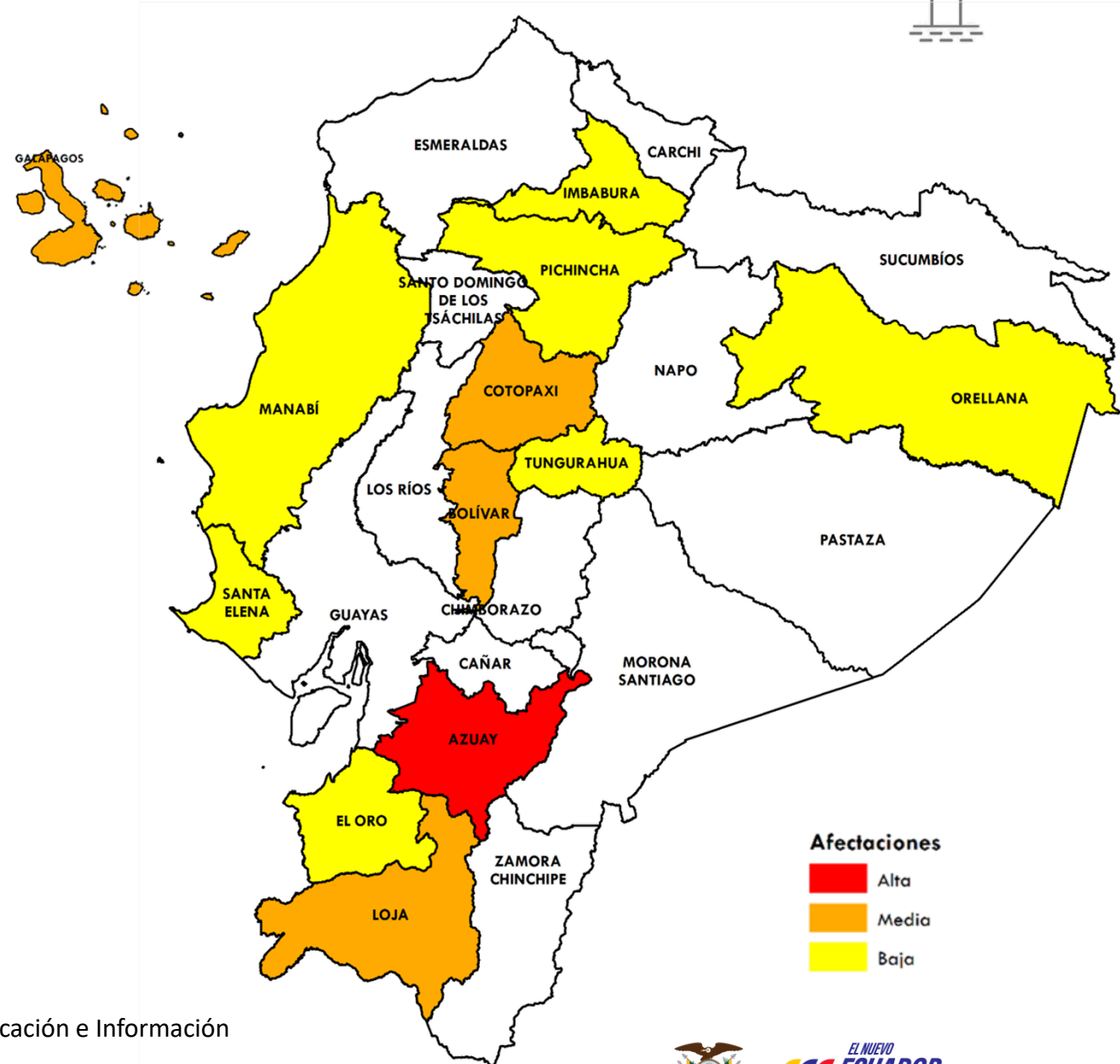

**Fuente:** Ministerio de Agricultura y Ganadería

**Elaboración:** Ministerio del Ambiente, Agua y Transición Ecológica - Dirección de Educación e Información Ambiental e Hídrica para la Transición Ecológica - Dirección de Comunicación Social



# Incendios activos y controlados (Corte 11-enero 12:00)



Incendios activos	Incendios controlados
00	01



PROVINCIA	CANTÓN	HECTÁREAS AFECTADAS
CONTROLADO • ESMERALDAS	• ESMERALDAS	17,00



Estado Incendios Forestales	
	Activo
	Controlado

Fuente: Secretaría Nacional de Gestión de Riesgos

Elaboración: Ministerio del Ambiente, Agua y Transición Ecológica - Dirección de Educación e Información Ambiental e Hídrica para la Transición Ecológica - Dirección de Comunicación Social



# Criticidad por provincia (Sequía + Incendios + Seguridad Alimentaria)



NÚMERO CATEGORÍA PROVINCIA

5

Media

- EL ORO
- IMBABURA
- MANABÍ
- PICHINCHA
- BOLÍVAR

9

Baja

- AZUAY
- ESMERALDAS
- GALÁPAGOS
- LOJA
- SANTA ELENA
- ORELLANA
- COTOPAXI
- TUNGURAHUA
- GUAYAS

14

PROVINCIAS  
CON AFECTACIONES

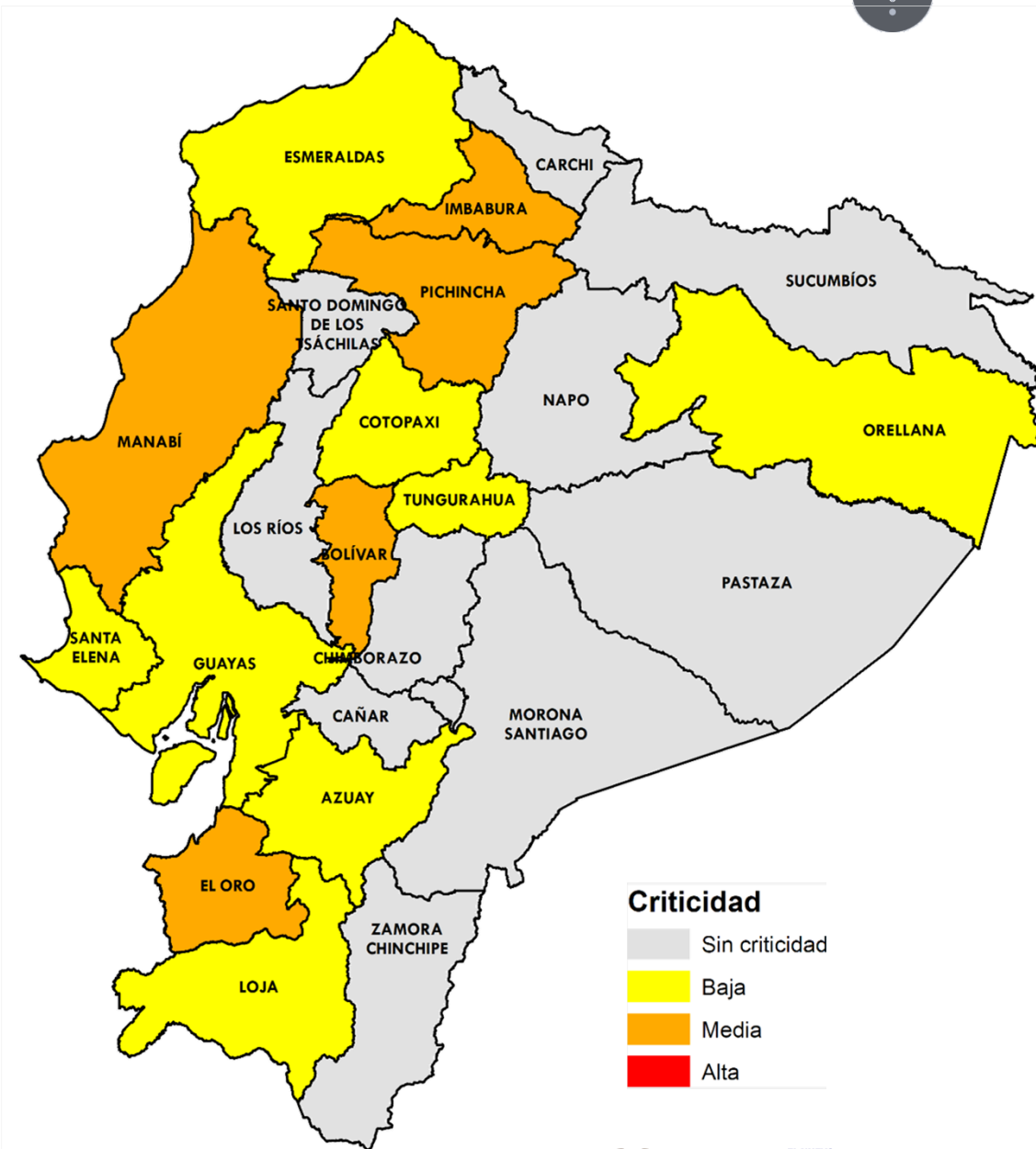
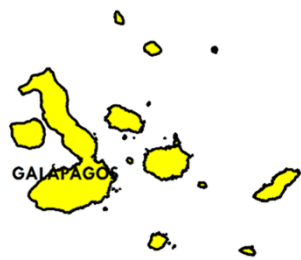

Fuente: Agencia de Regulación y Control del Agua

Elaboración: Ministerio del Ambiente, Agua y Transición Ecológica - Dirección de Educación e Información Ambiental e Hídrica para la Transición Ecológica - Dirección de Comunicación Social



## Evento

## Provincias afectadas



**GADM con problemas abastecimiento Agua**

**2** Sequía  
**0** Corte de energía  
**4** Otros problemas

**Sierra:** Imbabura, Bolívar y Pichincha,  
**Costa:** El Oro, Guayas y Manabí



**Provincias afectadas Sector Agrícola**

**12** más afectadas

**Sierra:** Azuay, Bolívar, Cotopaxi, Imbabura, Loja, Pichincha y Tungurahua.  
**Costa:** El Oro, Manabí y Santa Elena.  
**Amazonía:** Orellana.  
**Insular:** Galápagos.



**Número Incendios**

**1** Controlado

**Controlado:** Esmeraldas.



No hay provincias con las **3** variables de criticidad; mientras que, en **Manabí, Imbabura, El Oro, Bolívar y Pichincha** se presentan **2** de las **3** variables.







*EL NUEVO*  
**ECUADOR**  
**RESUELVE**

**Ministerio del Ambiente, Agua  
y Transición Ecológica**