



# Comité de Operaciones de Emergencia

(Críticidad en Agua Potable, Riego, Incendios Forestales y Sequía)

Reporte 093

Viernes, 27 de diciembre de 2024



*EL NUEVO*  
**ECUADOR**  
**RESUELVE**

Ministerio del Ambiente, Agua  
y Transición Ecológica



República  
del Ecuador

# Gobiernos Autónomos Descentralizados Municipales (**GADM**) con problemas en el abastecimiento de agua a la población.

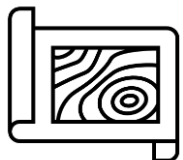

**19 GADM**  
(9%)

PRESENTAN PROBLEMAS DE ABASTECIMIENTO DE AGUA.



**33 GADM**  
(15%)

NO PRESENTAN PROBLEMAS DE ABASTECIMIENTO DE AGUA.



**170 GADM**  
(76%)

NO REPORTAN INFORMACIÓN AL ARCA.

**Fuente:** Agencia de Regulación y Control del Agua – ARCA (Corte 23 de diciembre de 2024)



EL NUEVO  
**ECUADOR**  
**RESUELVE**

Ministerio del Ambiente, Agua  
y Transición Ecológica

# Reporte de los 12 GADM con nivel de criticidad por desabastecimiento de agua potable por SEQUÍA



NÚMERO	CATEGORÍA	CANTÓN
1	Muy alta	<ul style="list-style-type: none"> <li>SAQUISILÍ</li> </ul>
5	Alta	<ul style="list-style-type: none"> <li>PANGUA</li> <li>SALCEDO</li> <li>PALLATANGA</li> <li>PEDERNALES</li> <li>MOCHA</li> </ul>
3	Media	<ul style="list-style-type: none"> <li>EL GUABO</li> <li>LATACUNGA</li> <li>PAJÁN</li> </ul>
3	Baja	<ul style="list-style-type: none"> <li>LA TRONCAL</li> <li>LAGO AGRIO</li> <li>ORELLANA</li> </ul>
12	GADM	CON NIVEL DE CRITICIDAD POR SEQUÍA

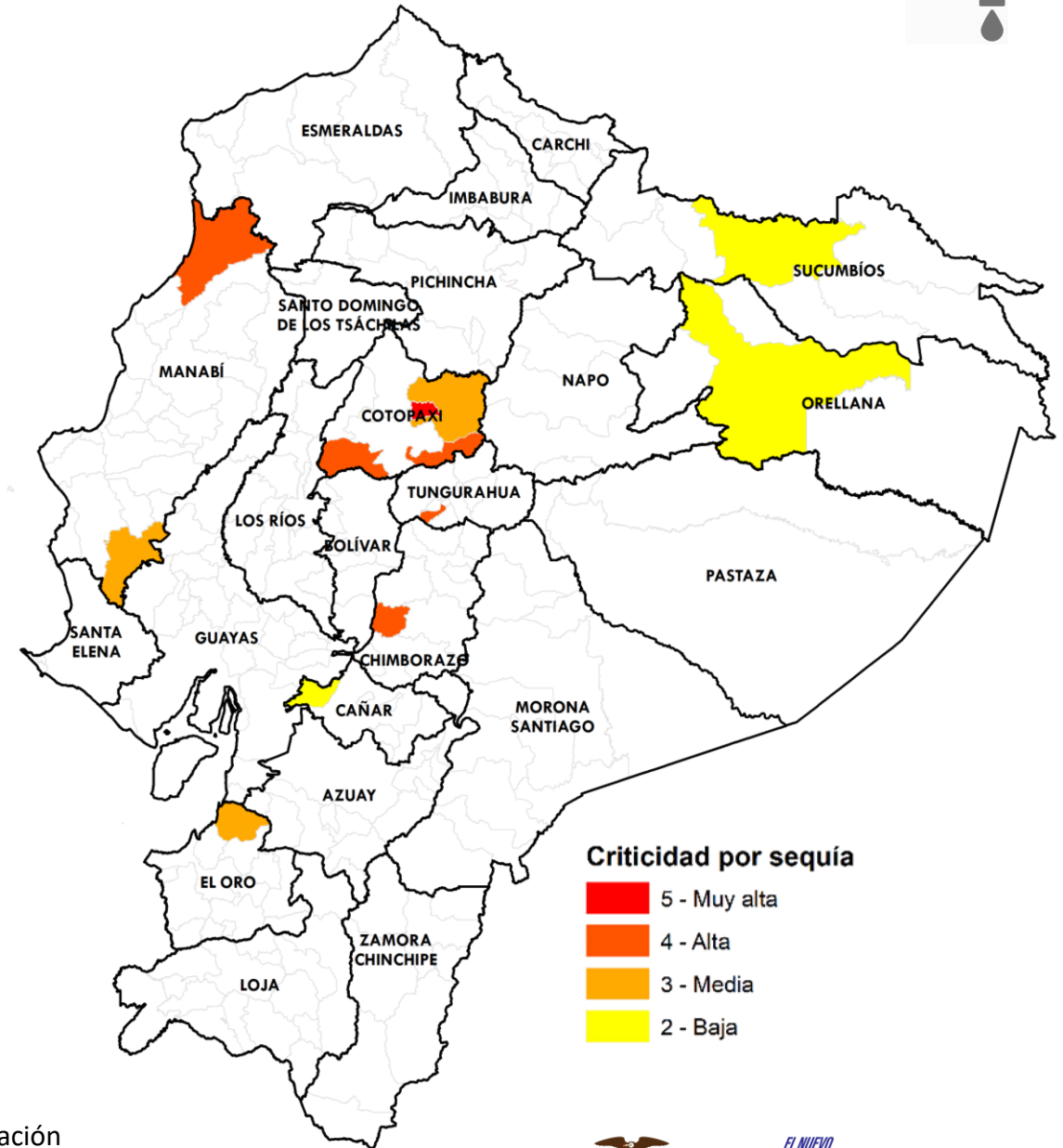

Fuente: Agencia de Regulación y Control del Agua - ARCA

Elaboración: Ministerio del Ambiente, Agua y Transición Ecológica - Dirección de Educación e Información Ambiental e Hídrica para la Transición Ecológica - Dirección de Comunicación Social





# Reporte de los 12 GADM con desabastecimiento de agua potable por ENERGÍA ELÉCTRICA



NÚMERO

CATEGORÍA

CANTÓN

7

Alta

- DÉLEG
- PANGUA
- SALCEDO
- COLTA
- PALLATANGA
- PEDERNALES
- MOCHA

2

Media

- EL GUABO
- LATACUNGA

3

Baja

- JIPIJAPA
- QUITO
- AMBATO

12

GADM

CON DESABASTECIMIENTO DE AGUA POTABLE POR ENERGÍA ELÉCTRICA

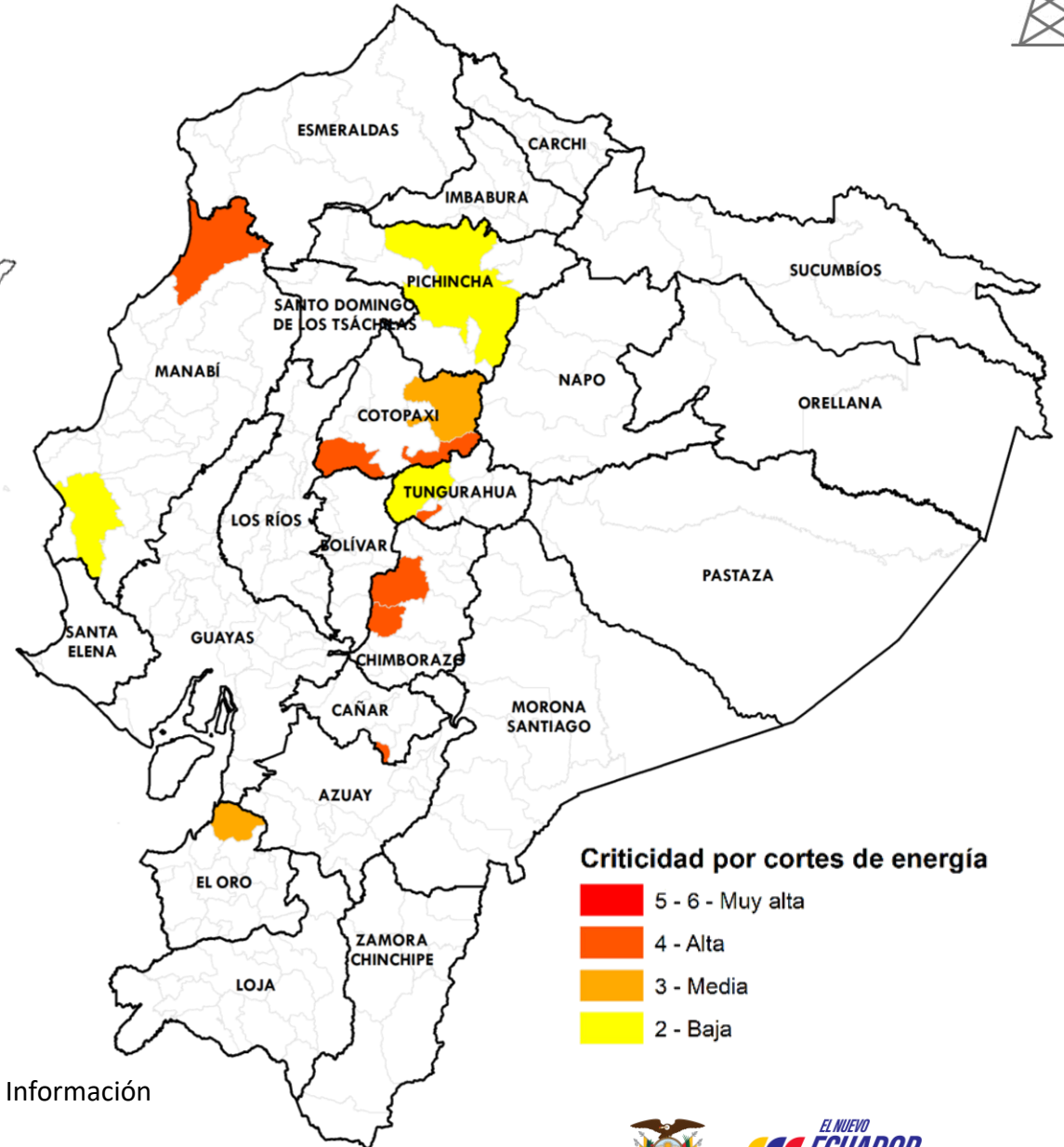

Criticidad por cortes de energía

- 5 - 6 - Muy alta
- 4 - Alta
- 3 - Media
- 2 - Baja

Fuente: Agencia de Regulación y Control del Agua

Elaboración: Ministerio del Ambiente, Agua y Transición Ecológica - Dirección de Educación e Información Ambiental e Hídrica para la Transición Ecológica - Dirección de Comunicación Social



EL NUEVO  
ECUADOR  
RESUELVE

Ministerio del Ambiente, Agua y Transición Ecológica

# Reporte de los 3 GADM con desabastecimiento de agua potable por OTROS PROBLEMAS



NÚMERO	CATEGORÍA	CANTÓN
1	Muy Alta	• SAN PEDRO DE PELILEO
1	Alta	• ARCHIDONA
1	Baja	• AMBATO
3	GADM	CON NIVEL DE CRITICIDAD DE AGUA POTABLE POR OTROS PROBLEMAS REPORTADOS

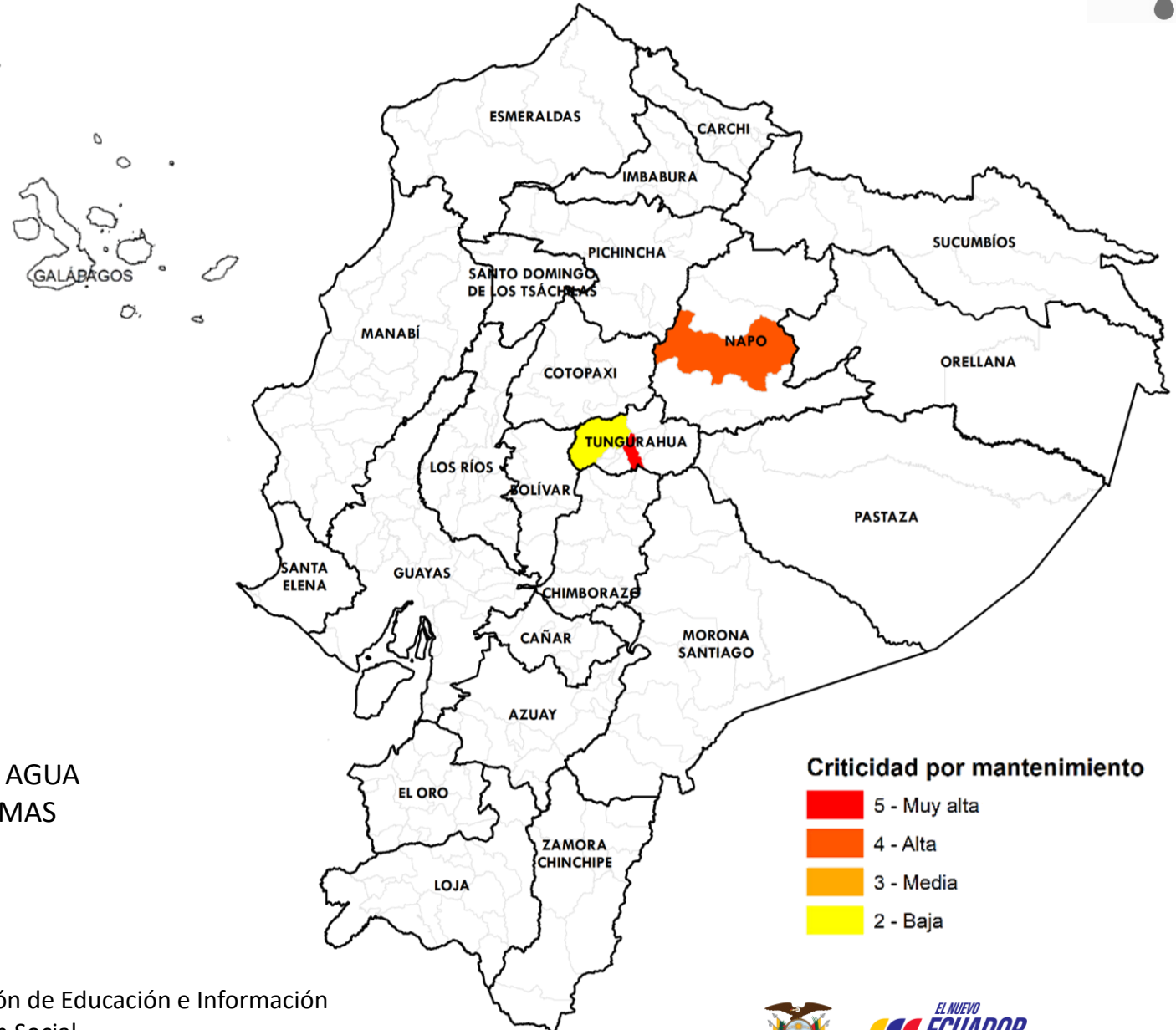

**Fuente:** Agencia de Regulación y Control del Agua

**Elaboración:** Ministerio del Ambiente, Agua y Transición Ecológica - Dirección de Educación e Información Ambiental e Hídrica para la Transición Ecológica - Dirección de Comunicación Social



# Afectaciones Agrícolas por provincia del 01 de julio al 03 de diciembre de 2024 (Sequías + Incendios Forestales)



NÚMERO	CATEGORÍA	PROVINCIA	HECTÁREAS AFECTADAS
1	Alta	<ul style="list-style-type: none"> <li>AZUAY</li> </ul>	28.357,02
4	Media	<ul style="list-style-type: none"> <li>BOLÍVAR</li> <li>COTOPAXI</li> <li>LOJA</li> <li>GALÁPAGOS</li> </ul>	26.479,28
7	Baja	<ul style="list-style-type: none"> <li>ORELLANA</li> <li>TUNGURAHUA</li> <li>EL ORO</li> <li>SANTA ELENA</li> <li>MANABÍ</li> <li>PICHINCHA</li> <li>IMBABURA</li> </ul>	503,50
12	PROVINCIAS CON AFECTACIONES		

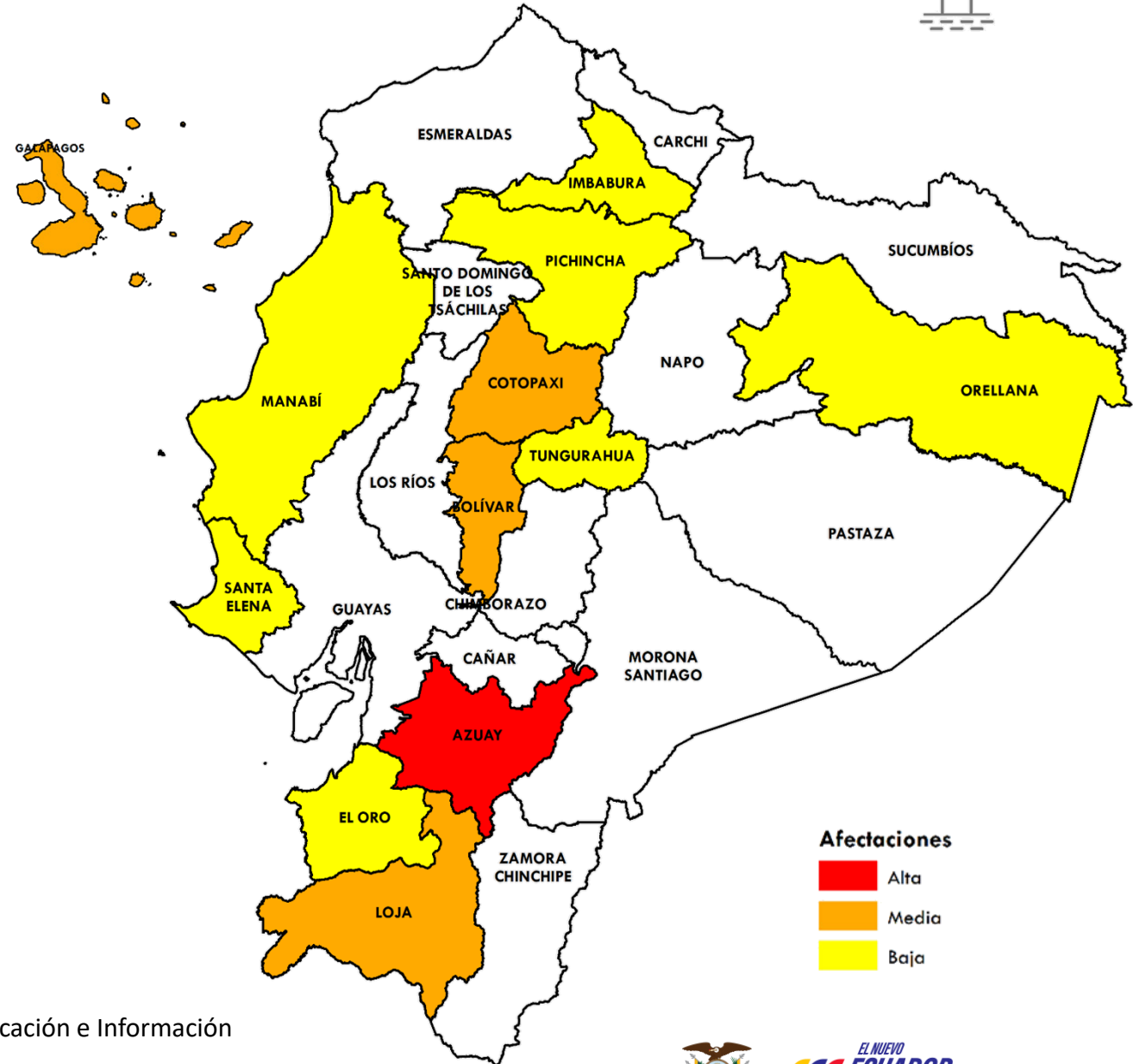

### Afectaciones

- Alta
- Media
- Baja

**Fuente:** Ministerio de Agricultura y Ganadería

**Elaboración:** Ministerio del Ambiente, Agua y Transición Ecológica - Dirección de Educación e Información Ambiental e Hídrica para la Transición Ecológica - Dirección de Comunicación Social



# Incendios activos y controlados (Corte 27-diciembre 13:00)



Incendios activos	Incendios controlados
01	00

	PROVINCIA	CANTÓN	HECTÁREAS AFECTADAS
	• ESMERALDAS	• ESMERALDAS	17,00

**Estado Incendios Forestales**

- Activo
- Controlado

**Fuente:** Secretaría Nacional de Gestión de Riesgos

**Elaboración:** Ministerio del Ambiente, Agua y Transición Ecológica - Dirección de Educación e Información Ambiental e Hídrica para la Transición Ecológica - Dirección de Comunicación Social

# Criticidad por provincia (Sequía + Incendios + Seguridad Alimentaria)



NÚMERO CATEGORÍA PROVINCIA

6

Media

- COTOPAXI
- EL ORO
- MANABÍ
- ORELLANA
- PICHINCHA
- TUNGURAHUA

11

Baja

- AZUAY
- BOLÍVAR
- CAÑAR
- CHIMBORAZO
- ESMERALDAS
- GALÁPAGOS
- IMBABURA
- LOJA
- NAPO
- SANTA ELENA
- SUCUMBÍOS

17

PROVINCIAS  
CON AFECTACIONES

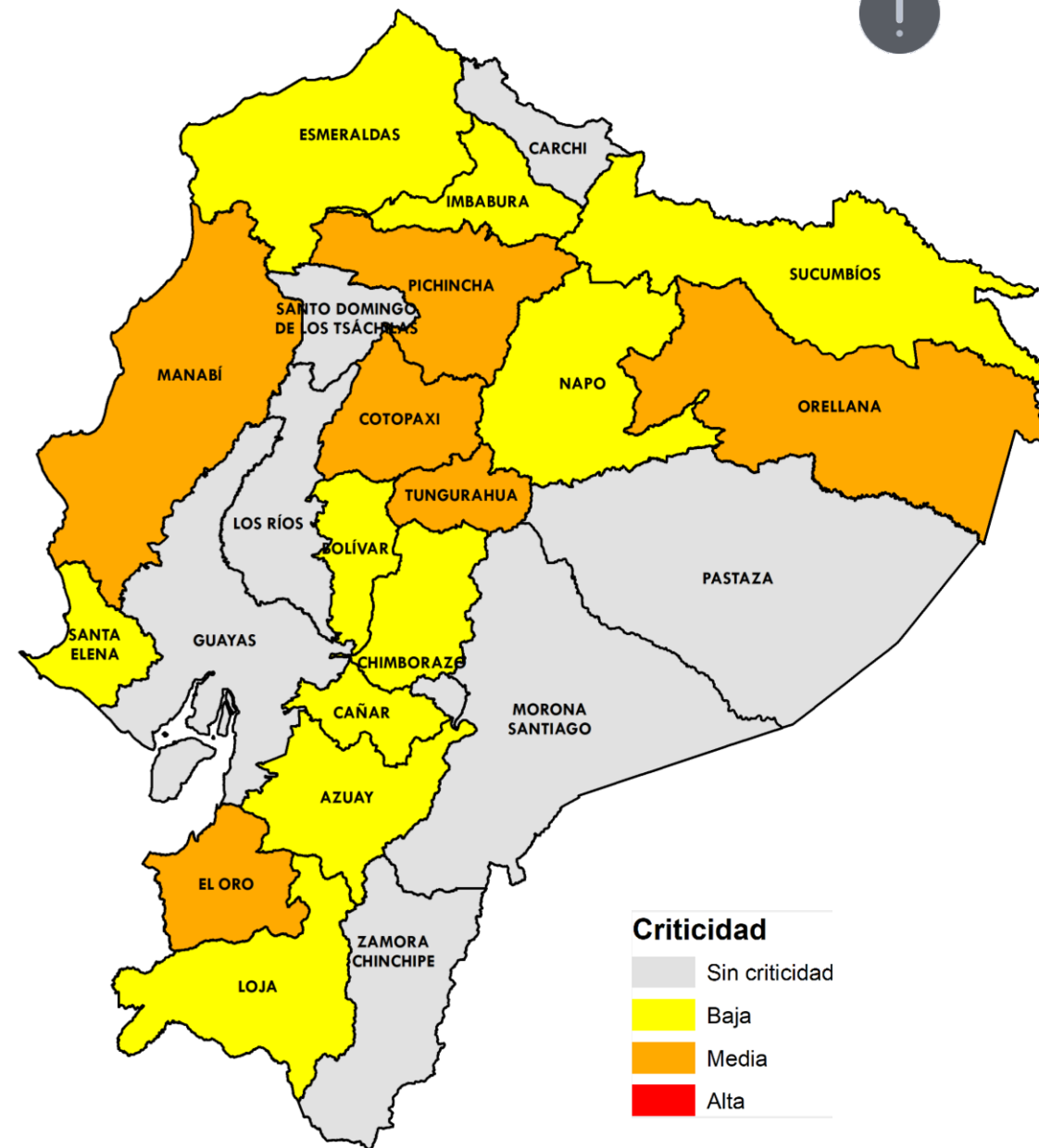
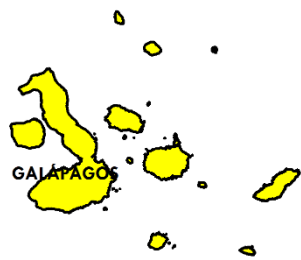

Fuente: Agencia de Regulación y Control del Agua

Elaboración: Ministerio del Ambiente, Agua y Transición Ecológica - Dirección de Educación e Información Ambiental e Hídrica para la Transición Ecológica - Dirección de Comunicación Social







## Evento

## Provincias afectadas



**GADM con problemas abastecimiento Agua**

**12** Sequía  
**12** Corte de energía  
**3** Otros problemas

**Sierra:** Cotopaxi, Chimborazo, Pichincha, Cañar y Tungurahua.  
**Costa:** El Oro y Manabí  
**Amazonía:** Napo, Orellana y Sucumbíos.



**Provincias afectadas Sector Agrícola**

**12** más afectadas

**Sierra:** Azuay, Bolívar, Cotopaxi, Imbabura, Loja, Pichincha y Tungurahua.  
**Costa:** El Oro, Manabí y Santa Elena.  
**Amazonía:** Orellana.  
**Insular:** Galápagos.



**Número Incendios**

**1** Activo

**Activos:** Esmeraldas



No hay provincias con las **3** variables de criticidad; mientras que, en **Manabí, Orellana, El Oro, Tungurahua, Cotopaxi y Pichincha** se presentan **2** de las **3** variables.





*EL NUEVO*  
**ECUADOR**  
**RESUELVE**

**Ministerio del Ambiente, Agua  
y Transición Ecológica**