



Comité de Operaciones de Emergencia

(Críticidad en Agua Potable, Riego, Incendios Forestales y Sequía)

Reporte 092

Jueves, 26 de diciembre de 2024



EL NUEVO
ECUADOR
RESUELVE

Ministerio del Ambiente, Agua
y Transición Ecológica



República
del Ecuador

Gobiernos Autónomos Descentralizados Municipales (**GADM**) con problemas en el abastecimiento de agua a la población.

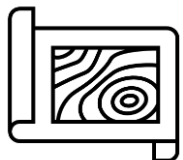

19 GADM
(9%)

PRESENTAN PROBLEMAS DE ABASTECIMIENTO DE AGUA.



33 GADM
(15%)

NO PRESENTAN PROBLEMAS DE ABASTECIMIENTO DE AGUA.



170 GADM
(76%)

NO REPORTAN INFORMACIÓN AL ARCA.

Fuente: Agencia de Regulación y Control del Agua – ARCA (Corte 23 de diciembre de 2024)



EL NUEVO
ECUADOR
RESUELVE

Ministerio del Ambiente, Agua
y Transición Ecológica

Reporte de los 12 GADM con nivel de criticidad por desabastecimiento de agua potable por SEQUÍA



NÚMERO	CATEGORÍA	CANTÓN
1	Muy alta	<ul style="list-style-type: none"> SAQUISILÍ
5	Alta	<ul style="list-style-type: none"> PANGUA SALCEDO PALLATANGA PEDERNALES MOCHA
3	Media	<ul style="list-style-type: none"> EL GUABO LATACUNGA PAJÁN
3	Baja	<ul style="list-style-type: none"> LA TRONCAL LAGO AGRIO ORELLANA
12	GADM	CON NIVEL DE CRITICIDAD POR SEQUÍA

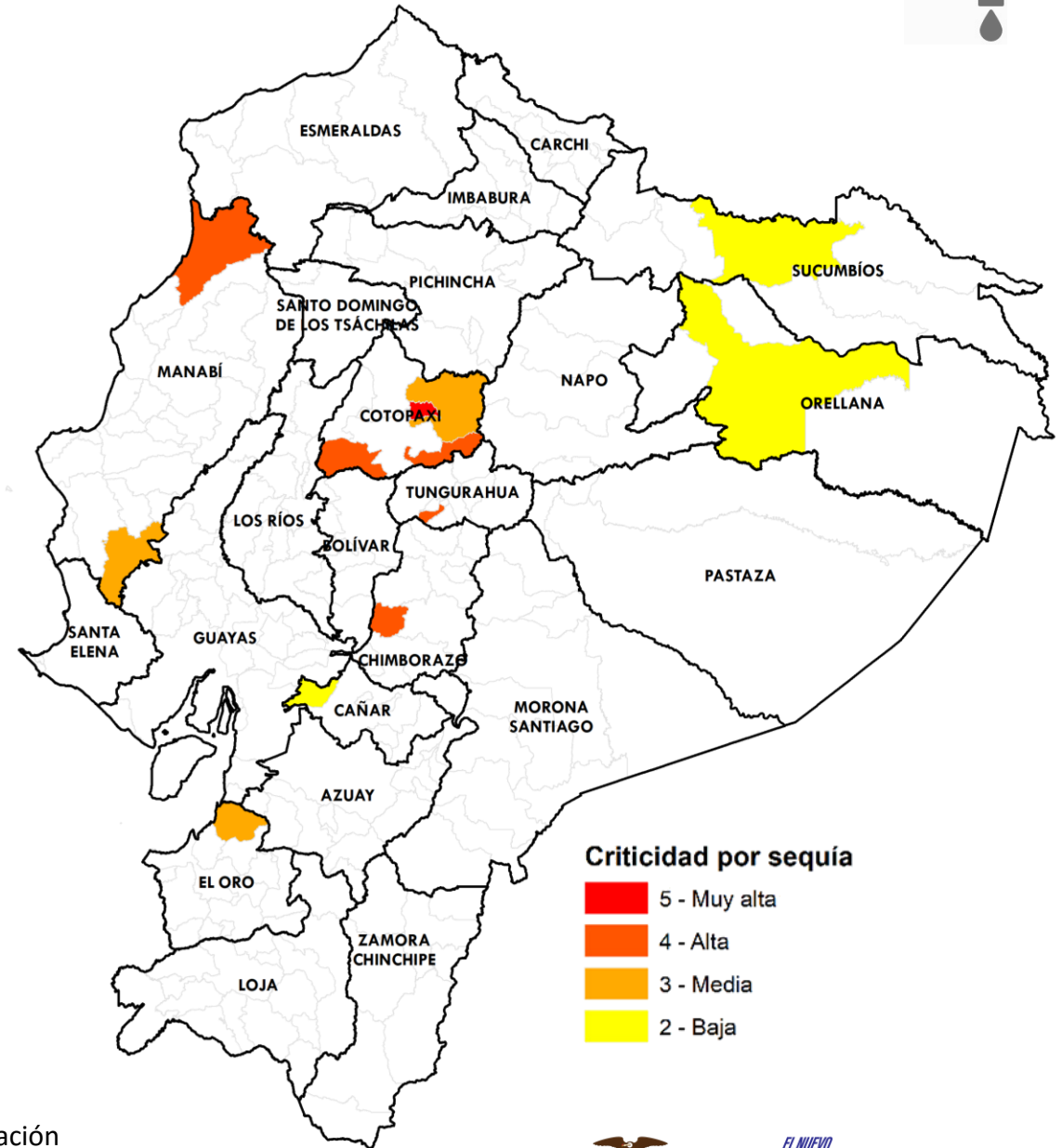

Criticidad por sequía

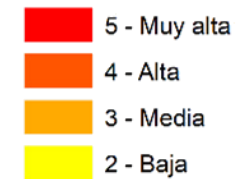

Fuente: Agencia de Regulación y Control del Agua - ARCA

Elaboración: Ministerio del Ambiente, Agua y Transición Ecológica - Dirección de Educación e Información Ambiental e Hídrica para la Transición Ecológica - Dirección de Comunicación Social



EL NUEVO
ECUADOR
RESUELVE

Ministerio del Ambiente, Agua y Transición Ecológica

Reporte de los 12 GADM con desabastecimiento de agua potable por ENERGÍA ELÉCTRICA



NÚMERO

CATEGORÍA

CANTÓN

7

Alta

- DÉLEG
- PANGUA
- SALCEDO
- COLTA
- PALLATANGA
- PEDERNALES
- MOCHA

2

Media

- EL GUABO
- LATACUNGA

3

Baja

- JIPIJAPA
- QUITO
- AMBATO

12

GADM

CON DESABASTECIMIENTO DE AGUA POTABLE POR ENERGÍA ELÉCTRICA

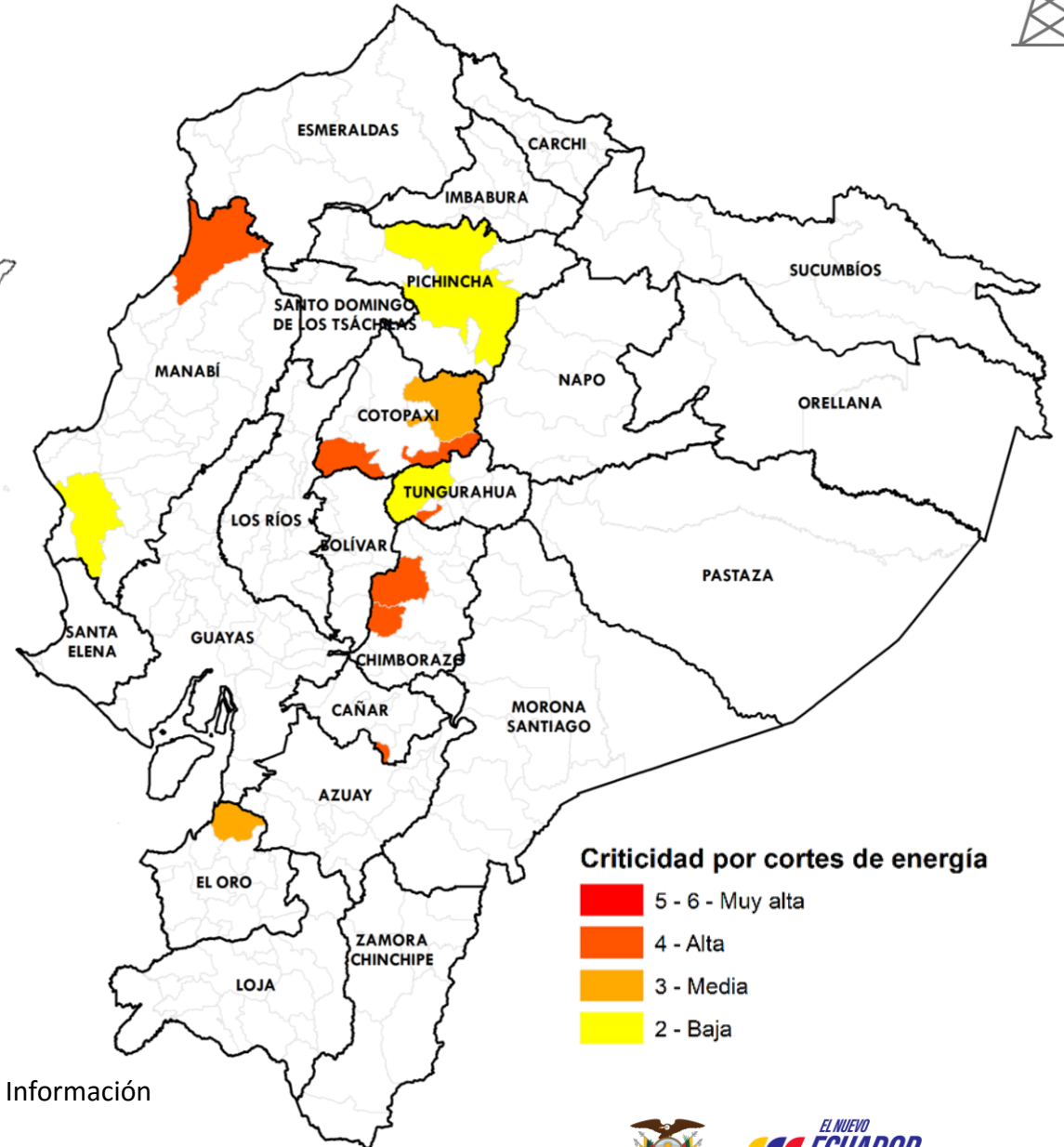

Criticidad por cortes de energía

- 5 - 6 - Muy alta
- 4 - Alta
- 3 - Media
- 2 - Baja

Fuente: Agencia de Regulación y Control del Agua

Elaboración: Ministerio del Ambiente, Agua y Transición Ecológica - Dirección de Educación e Información Ambiental e Hídrica para la Transición Ecológica - Dirección de Comunicación Social



EL NUEVO
ECUADOR
RESUELVE

Ministerio del Ambiente, Agua y Transición Ecológica

Reporte de los 3 GADM con desabastecimiento de agua potable por OTROS PROBLEMAS



NÚMERO	CATEGORÍA	CANTÓN
1	Muy Alta	• SAN PEDRO DE PELILEO
1	Alta	• ARCHIDONA
1	Baja	• AMBATO
3	GADM	CON NIVEL DE CRITICIDAD DE AGUA POTABLE POR OTROS PROBLEMAS REPORTADOS

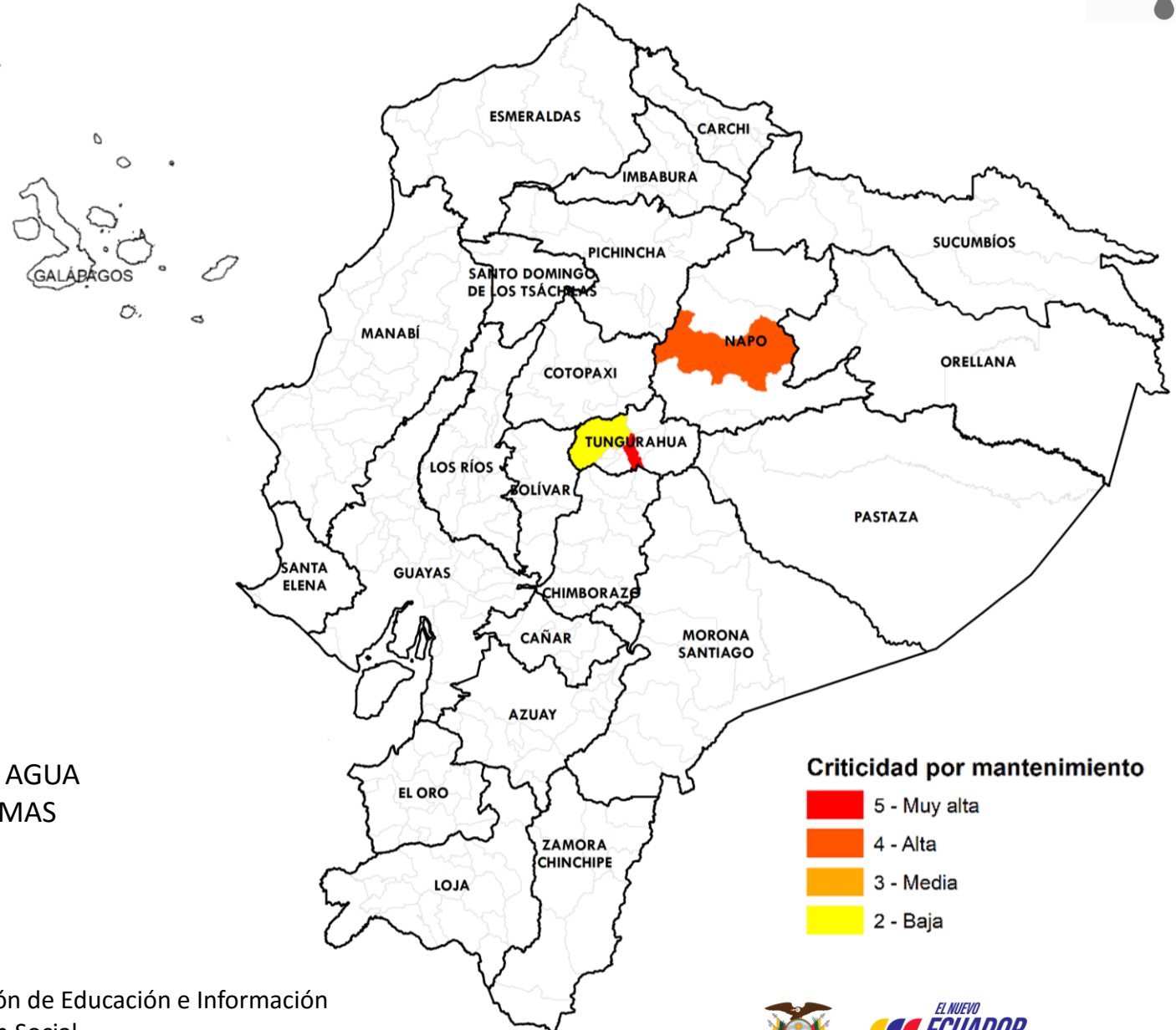

Fuente: Agencia de Regulación y Control del Agua

Elaboración: Ministerio del Ambiente, Agua y Transición Ecológica - Dirección de Educación e Información Ambiental e Hídrica para la Transición Ecológica - Dirección de Comunicación Social



Afectaciones Agrícolas por provincia del 01 de julio al 03 de diciembre de 2024 (Sequías + Incendios Forestales)



NÚMERO	CATEGORÍA	PROVINCIA	HECTÁREAS AFECTADAS
1	Alta	<ul style="list-style-type: none"> AZUAY 	28.357,02
4	Media	<ul style="list-style-type: none"> BOLÍVAR COTOPAXI LOJA GALÁPAGOS 	26.479,28
7	Baja	<ul style="list-style-type: none"> ORELLANA TUNGURAHUA EL ORO SANTA ELENA MANABÍ PICHINCHA IMBABURA 	503,50
12	PROVINCIAS CON AFECTACIONES		

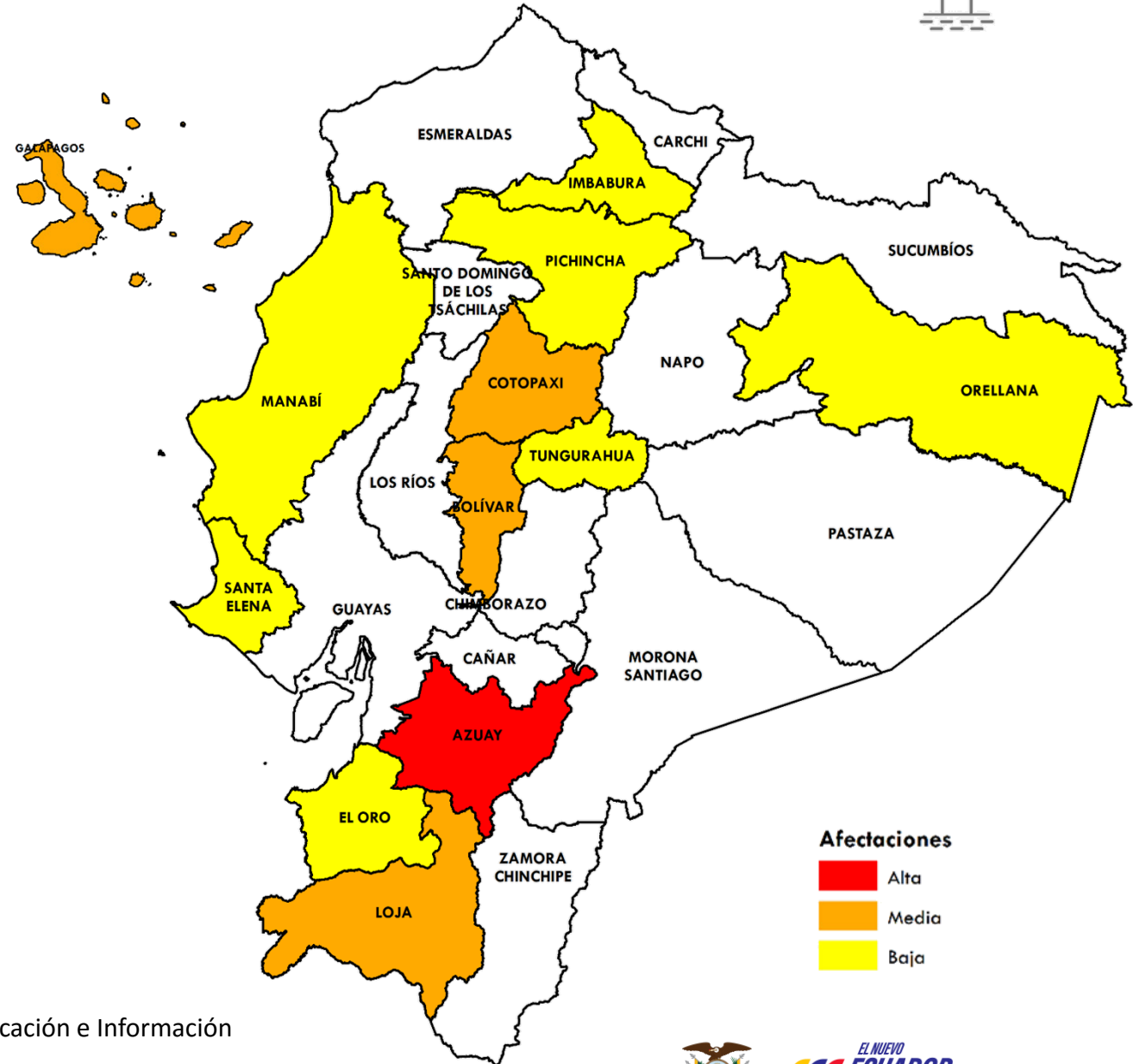

Afectaciones

- Alta
- Media
- Baja

Fuente: Ministerio de Agricultura y Ganadería

Elaboración: Ministerio del Ambiente, Agua y Transición Ecológica - Dirección de Educación e Información Ambiental e Hídrica para la Transición Ecológica - Dirección de Comunicación Social





Incendios activos y controlados (Corte 26-diciembre 12:00)



Incendios activos	Incendios controlados
01	00



	PROVINCIA	CANTÓN	HECTÁREAS AFECTADAS
ACTIVOS	• ESMERALDAS	• ESMERALDAS	17,00

Estado Incendios Forestales	
	Activo
	Controlado

Fuente: Secretaría Nacional de Gestión de Riesgos

Elaboración: Ministerio del Ambiente, Agua y Transición Ecológica - Dirección de Educación e Información Ambiental e Hídrica para la Transición Ecológica - Dirección de Comunicación Social



Criticidad por provincia (Sequía + Incendios + Seguridad Alimentaria)



NÚMERO CATEGORÍA PROVINCIA

6

Media

- COTOPAXI
- EL ORO
- MANABÍ
- ORELLANA
- PICHINCHA
- TUNGURAHUA

11

Baja

- AZUAY
- BOLÍVAR
- CAÑAR
- CHIMBORAZO
- ESMERALDAS
- GALÁPAGOS
- IMBABURA
- LOJA
- NAPO
- SANTA ELENA
- SUCUMBÍOS

17

PROVINCIAS
CON AFECTACIONES

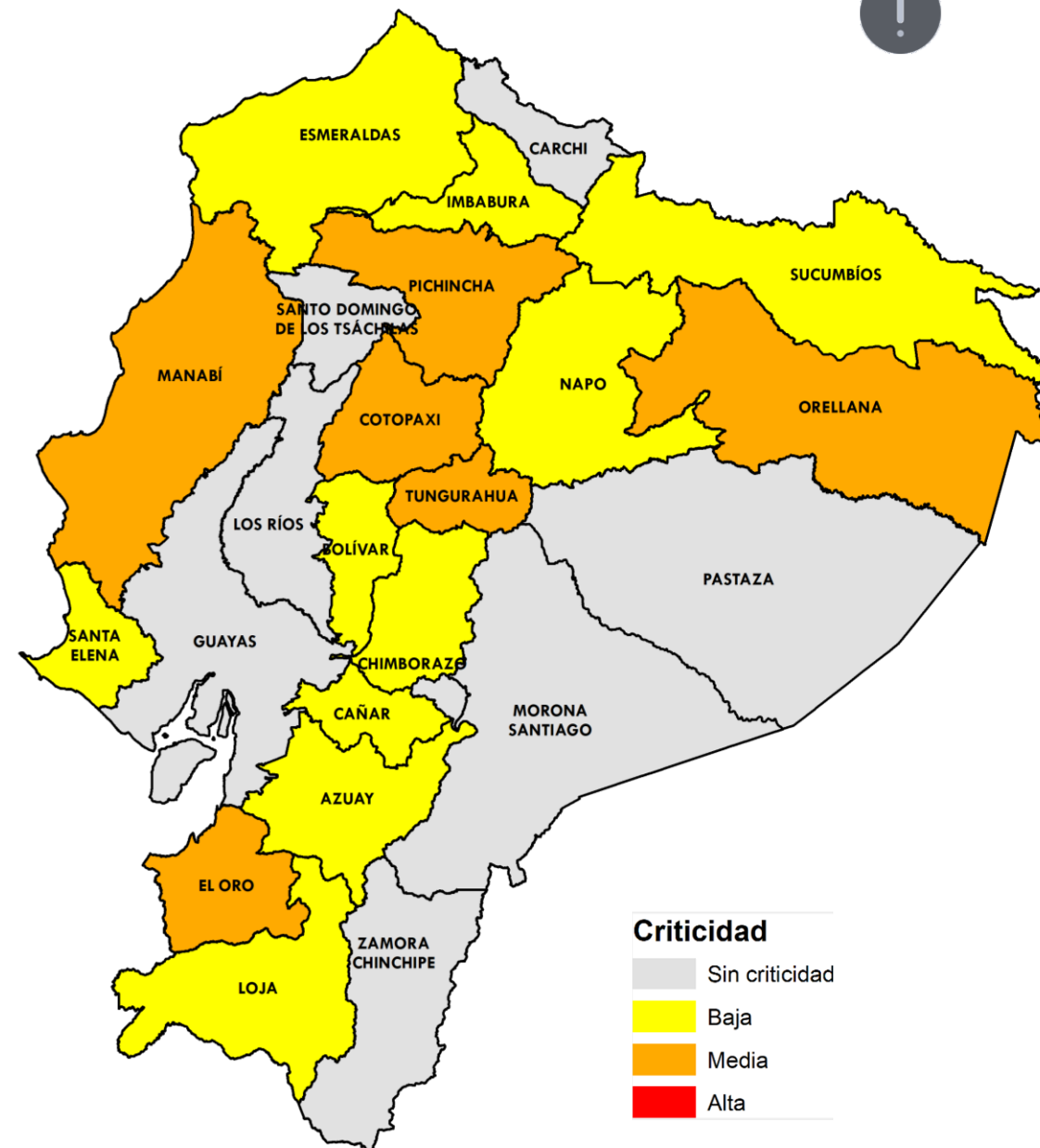
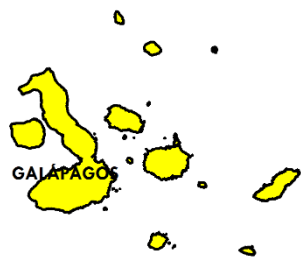

Fuente: Agencia de Regulación y Control del Agua

Elaboración: Ministerio del Ambiente, Agua y Transición Ecológica - Dirección de Educación e Información Ambiental e Hídrica para la Transición Ecológica - Dirección de Comunicación Social





Evento

Provincias afectadas



GADM con problemas abastecimiento Agua

12 Sequía
12 Corte de energía
3 Otros problemas

Sierra: Cotopaxi, Chimborazo, Pichincha, Cañar y Tungurahua.
Costa: El Oro y Manabí
Amazonía: Napo, Orellana y Sucumbíos.



Provincias afectadas Sector Agrícola

12 más afectadas

Sierra: Azuay, Bolívar, Cotopaxi, Imbabura, Loja, Pichincha y Tungurahua.
Costa: El Oro, Manabí y Santa Elena.
Amazonía: Orellana.
Insular: Galápagos.



Número Incendios

1 Activo

Activos: Esmeraldas



No hay provincias con las **3** variables de criticidad; mientras que, en **Manabí, Orellana, El Oro, Tungurahua, Cotopaxi y Pichincha** se presentan **2** de las **3** variables.





EL NUEVO
ECUADOR
RESUELVE

**Ministerio del Ambiente, Agua
y Transición Ecológica**