



Comité de Operaciones de Emergencia

(Críticidad en Agua Potable, Riego, Incendios Forestales y Sequía)

Reporte 089

Viernes, 20 de diciembre de 2024



EL NUEVO
ECUADOR
RESUELVE

Ministerio del Ambiente, Agua
y Transición Ecológica



República
del Ecuador

Gobiernos Autónomos Descentralizados Municipales (**GADM**) con problemas en el abastecimiento de agua a la población.



28 GADM
(13%)

PRESENTAN PROBLEMAS DE ABASTECIMIENTO DE AGUA.



35 GADM
(16%)

NO PRESENTAN PROBLEMAS DE ABASTECIMIENTO DE AGUA.



159 GADM
(71%)

NO REPORTAN INFORMACIÓN AL ARCA.

Fuente: Agencia de Regulación y Control del Agua – ARCA (Corte 16 de diciembre de 2024)



EL NUEVO
ECUADOR
RESUELVE

Ministerio del Ambiente, Agua
y Transición Ecológica

Reporte de los 16 GADM con nivel de criticidad por desabastecimiento de agua potable por SEQUÍA



NÚMERO	CATEGORÍA	CANTÓN
3	Muy alta	<ul style="list-style-type: none"> ZARUMA ANTONIO ANTE AZOGUES
3	Alta	<ul style="list-style-type: none"> ECHENDÍA ESMERALDAS IBARRA
5	Media	<ul style="list-style-type: none"> CUMANDÁ GUANO PASAJE QUITO AMBATO
5	Baja	<ul style="list-style-type: none"> EL TAMBO TULCÁN MONTÚFAR CAYAMBE ORELLANA
16	GADM	CON NIVEL DE CRITICIDAD POR SEQUÍA

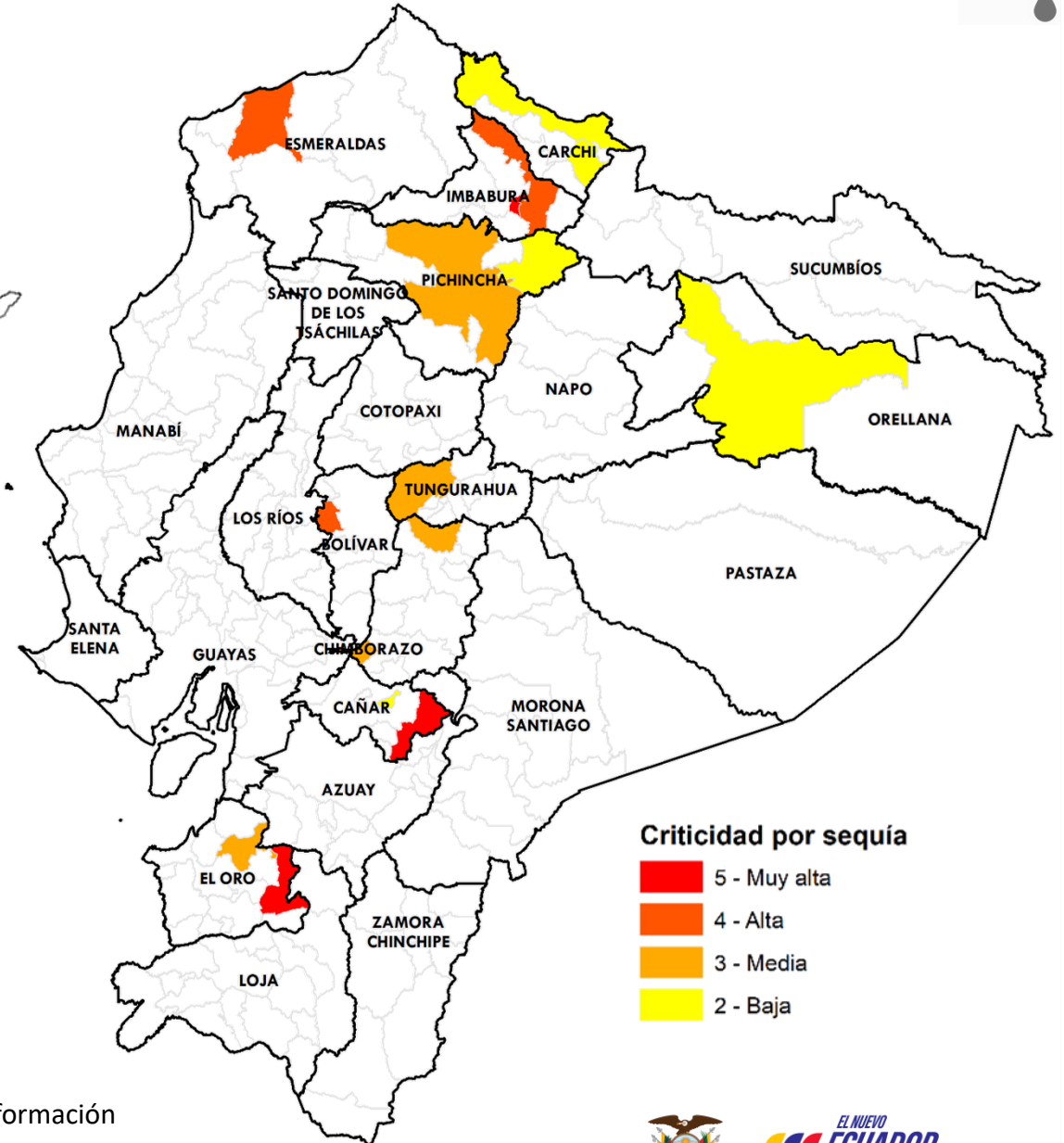

Fuente: Agencia de Regulación y Control del Agua - ARCA

Elaboración: Ministerio del Ambiente, Agua y Transición Ecológica - Dirección de Educación e Información Ambiental e Hídrica para la Transición Ecológica - Dirección de Comunicación Social



Reporte de los 18 GADM con desabastecimiento de agua potable por ENERGÍA ELÉCTRICA



NÚMERO

CATEGORÍA

CANTÓN

1

Muy alta

- ANTONIO ANTE

4

Alta

- ESMERALDAS
- SHUSHUFINDI
- JIPIJAPA
- IBARRA

5

Media

- COTACACHI
- EL EMPALME
- CUMANDÁ
- QUITO
- AMBATO

8

Baja

- MILAGRO
- PALORA
- DAULE
- PLAYAS
- CAYAMBE
- VINCES
- SAN PEDRO DE PELILEO
- ORELLANA

18

GADM

CON DESABASTECIMIENTO DE AGUA POTABLE POR ENERGÍA ELÉCTRICA

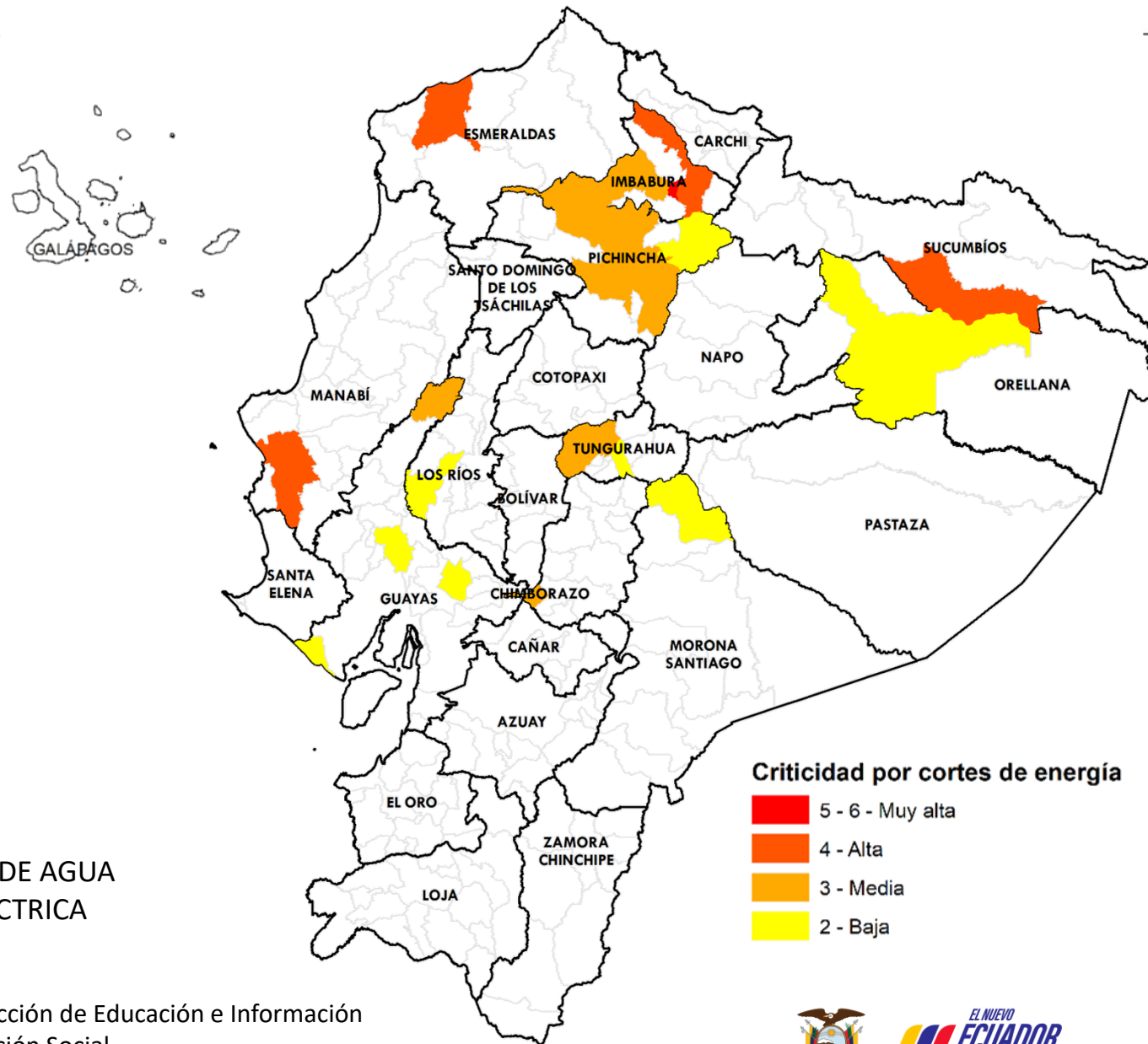

Criticidad por cortes de energía



Fuente: Agencia de Regulación y Control del Agua

Elaboración: Ministerio del Ambiente, Agua y Transición Ecológica - Dirección de Educación e Información Ambiental e Hídrica para la Transición Ecológica - Dirección de Comunicación Social



EL NUEVO
ECUADOR
RESUELVE

Ministerio del Ambiente, Agua y Transición Ecológica

Reporte de los 4 **GADM** con desabastecimiento de agua potable por **OTROS PROBLEMAS**



NÚMERO	CATEGORÍA	CANTÓN
1	Alta	• JIPIJAPA
2	Media	• LATACUNGA • QUITO
1	Baja	• TOSAGUA
4	GADM	CON NIVEL DE CRITICIDAD DE AGUA POTABLE POR OTROS PROBLEMAS REPORTADOS

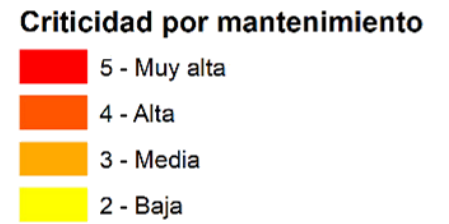
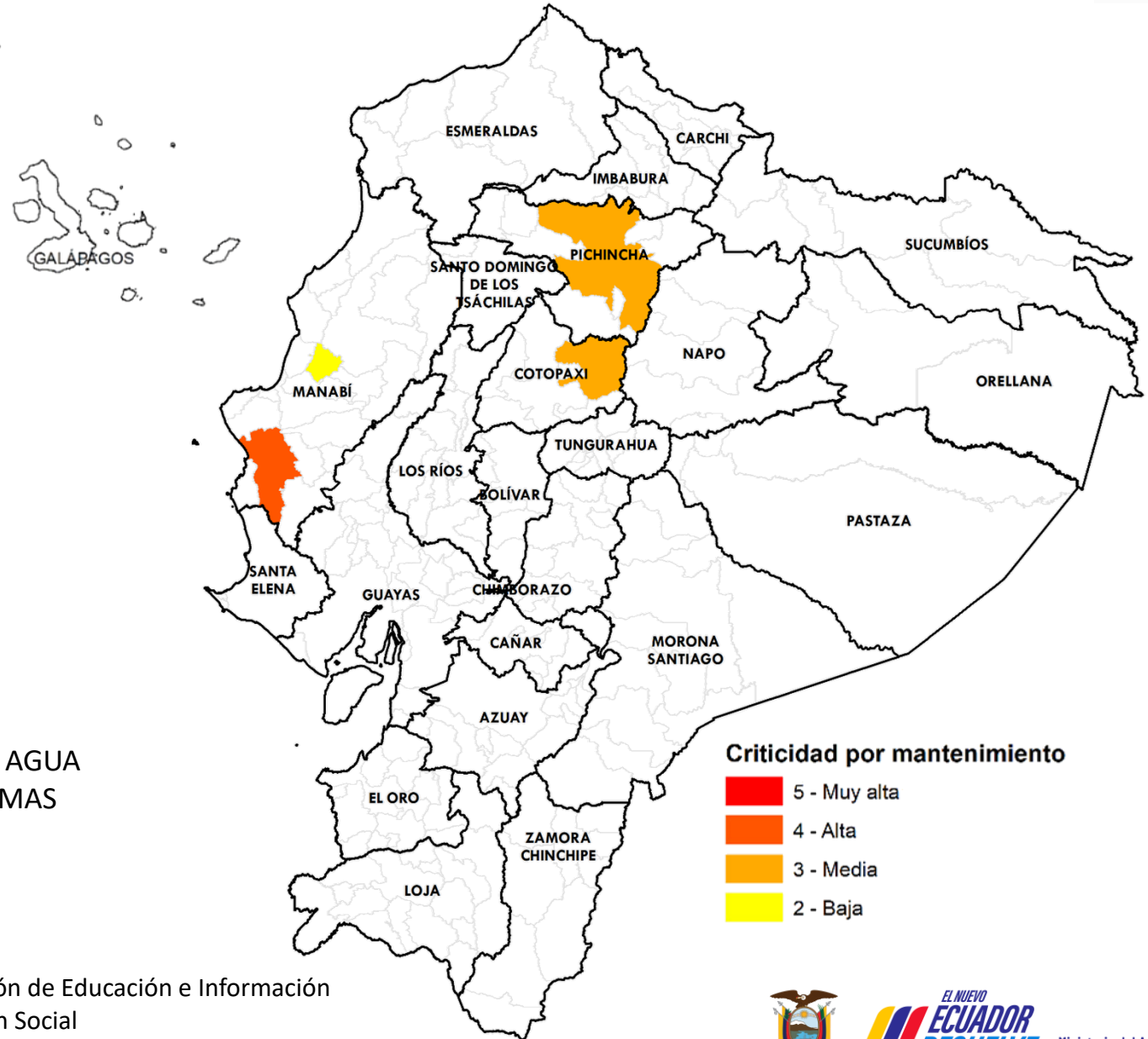

Fuente: Agencia de Regulación y Control del Agua

Elaboración: Ministerio del Ambiente, Agua y Transición Ecológica - Dirección de Educación e Información Ambiental e Hídrica para la Transición Ecológica - Dirección de Comunicación Social



Afectaciones Agrícolas por provincia del 01 de julio al 03 de diciembre de 2024 (Sequías + Incendios Forestales)



NÚMERO	CATEGORÍA	PROVINCIA	HECTÁREAS AFECTADAS
1	Alta	<ul style="list-style-type: none"> AZUAY 	28.357,02
4	Media	<ul style="list-style-type: none"> BOLÍVAR COTOPAXI LOJA GALÁPAGOS 	26.479,28
7	Baja	<ul style="list-style-type: none"> ORELLANA TUNGURAHUA EL ORO SANTA ELENA MANABÍ PICHINCHA IMBABURA 	503,50
12	PROVINCIAS CON AFECTACIONES		

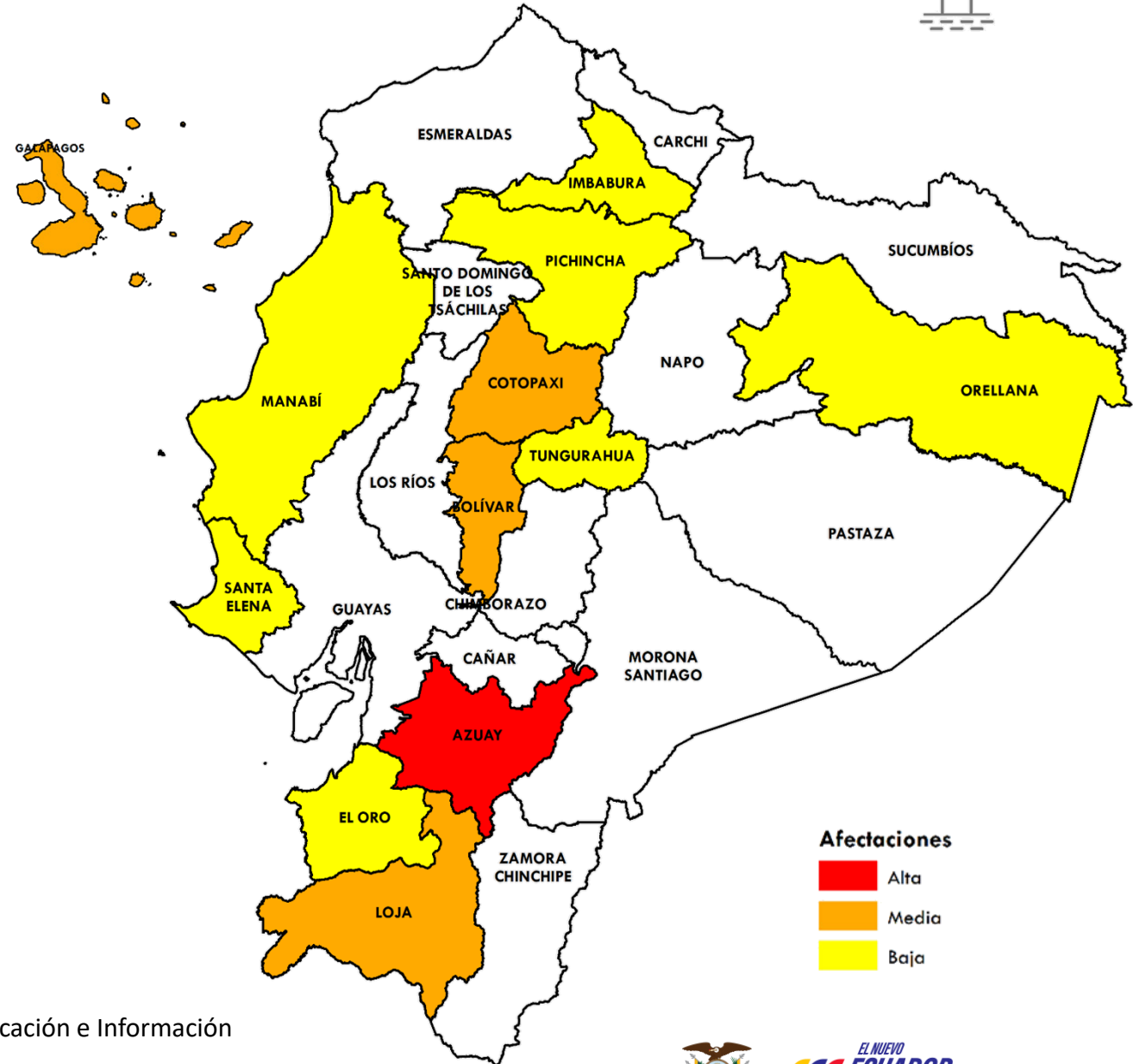

Afectaciones

- Alta
- Media
- Baja

Fuente: Ministerio de Agricultura y Ganadería

Elaboración: Ministerio del Ambiente, Agua y Transición Ecológica - Dirección de Educación e Información Ambiental e Hídrica para la Transición Ecológica - Dirección de Comunicación Social





Incendios activos y controlados (Corte 20-diciembre 12:00)



ACTIVOS

PROVINCIA	CANTÓN	HECTÁREAS AFECTADAS
• ESMERALDAS	• ESMERALDAS	00,00

Estado Incendios Forestales

-  Activo
-  Controlado

Fuente: Secretaría Nacional de Gestión de Riesgos

Elaboración: Ministerio del Ambiente, Agua y Transición Ecológica - Dirección de Educación e Información Ambiental e Hídrica para la Transición Ecológica - Dirección de Comunicación Social



Criticidad por provincia (Sequía + Incendios + Seguridad Alimentaria)

NÚMERO CATEGORÍA PROVINCIA

9

Media

- PICHINCHA
- MANABÍ
- EL ORO
- TUNGURAHUA
- IMBABURA
- ORELLANA
- BOLÍVAR
- COTOPAXI
- ESMERALDAS

11

Baja

- LOJA
- AZUAY
- GUAYAS
- SANTA ELENA
- CHIMBORAZO
- CARCHI
- GALÁPAGOS
- LOS RÍOS
- SUCUMBÍOS
- CAÑAR
- MORONA SANTIAGO

20

PROVINCIAS
CON AFECTACIONES

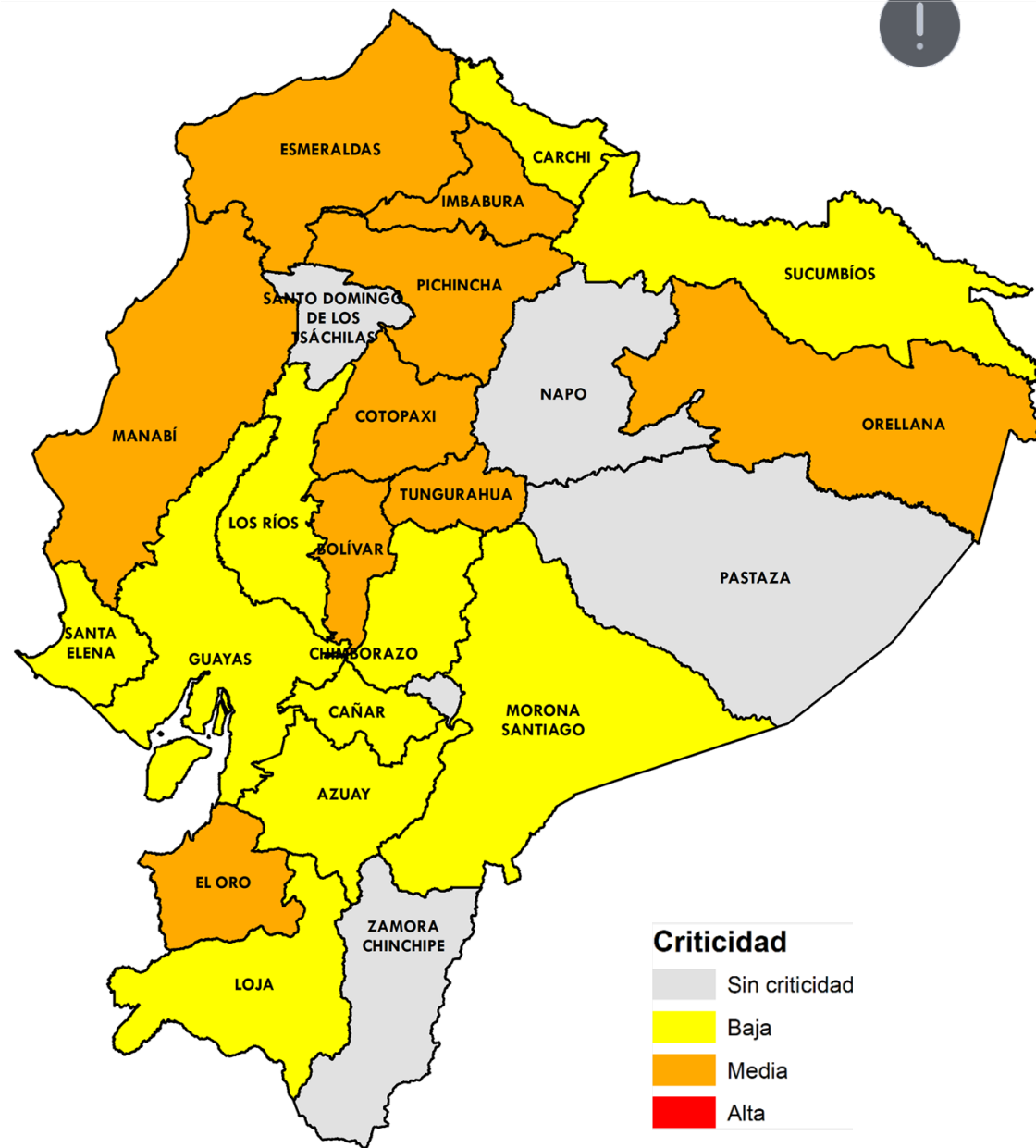
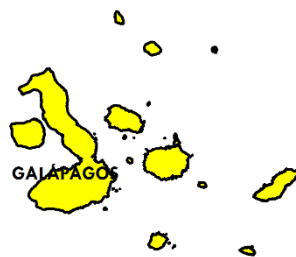

Fuente: Agencia de Regulación y Control del Agua

Elaboración: Ministerio del Ambiente, Agua y Transición Ecológica - Dirección de Educación e Información Ambiental e Hídrica para la Transición Ecológica - Dirección de Comunicación Social



Ministerio del Ambiente, Agua y Transición Ecológica



Evento

Provincias afectadas



GADM con problemas abastecimiento Agua

16 Sequía
18 Corte de energía
4 Otros problemas

Sierra: Carchi, Cotopaxi, Bolívar, Chimborazo, Imbabura, Pichincha, Cañar y Tungurahua.
Costa: El Oro, Guayas, Los Ríos, Manabí y Esmeraldas.
Amazonía: Morona Santiago, Orellana y Sucumbíos.



Provincias afectadas Sector Agrícola

12 más afectadas

Sierra: Azuay, Bolívar, Cotopaxi, Imbabura, Loja, Pichincha y Tungurahua.
Costa: El Oro, Manabí y Santa Elena.
Amazonía: Orellana.
Insular: Galápagos.



Número Incendios

1 Activo

Activos: Esmeraldas



No hay provincias con las **3** variables de criticidad; mientras que, en **Manabí, Orellana, Imbabura, El Oro, Tungurahua, Bolívar, Cotopaxi, Esmeraldas y Pichincha** se presentan **2** de las **3** variables.





EL NUEVO
ECUADOR
RESUELVE

**Ministerio del Ambiente, Agua
y Transición Ecológica**