

Comité de Operaciones de Emergencia

(Críticidad en Agua Potable, Riego, Incendios Forestales y Sequía)

Reporte 085

Lunes, 16 de diciembre de 2024



EL NUEVO
ECUADOR
RESUELVE

Ministerio del Ambiente, Agua
y Transición Ecológica



República
del Ecuador

Gobiernos Autónomos Descentralizados Municipales (**GADM**) con problemas en el abastecimiento de agua a la población.

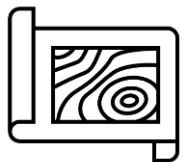

28 GADM
(13%)

PRESENTAN PROBLEMAS DE ABASTECIMIENTO DE AGUA.

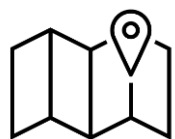

35 GADM
(16%)

NO PRESENTAN PROBLEMAS DE ABASTECIMIENTO DE AGUA.



159 GADM
(71%)

NO REPORTAN INFORMACIÓN AL ARCA.

Fuente: Agencia de Regulación y Control del Agua – ARCA (Corte 16 de diciembre de 2024)



EL NUEVO
ECUADOR
RESUELVE

Ministerio del Ambiente, Agua
y Transición Ecológica

Reporte de los 16 GADM con nivel de criticidad por desabastecimiento de agua potable por SEQUÍA



NÚMERO	CATEGORÍA	CANTÓN
3	Muy alta	<ul style="list-style-type: none"> ZARUMA ANTONIO ANTE AZOGUES
3	Alta	<ul style="list-style-type: none"> ECHENDÍA ESMERALDAS IBARRA
5	Media	<ul style="list-style-type: none"> CUMANDÁ GUANO PASAJE QUITO AMBATO
5	Baja	<ul style="list-style-type: none"> EL TAMBO TULCÁN MONTÚFAR CAYAMBE ORELLANA
16	GADM	CON NIVEL DE CRITICIDAD POR SEQUÍA

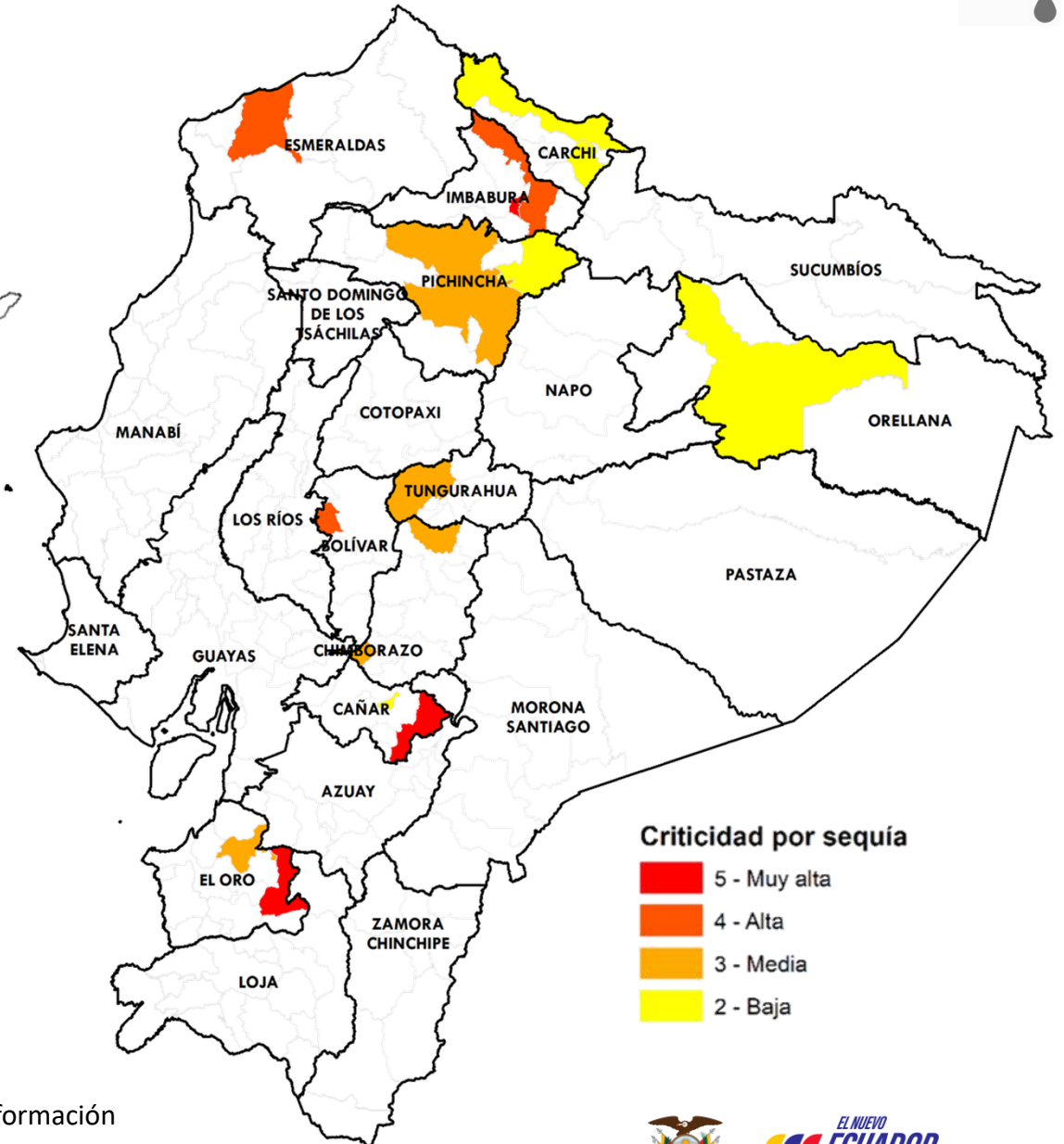

Fuente: Agencia de Regulación y Control del Agua - ARCA

Elaboración: Ministerio del Ambiente, Agua y Transición Ecológica - Dirección de Educación e Información Ambiental e Hídrica para la Transición Ecológica - Dirección de Comunicación Social



Reporte de los 18 GADM con desabastecimiento de agua potable por ENERGÍA ELÉCTRICA



NÚMERO	CATEGORÍA	CANTÓN
1	Muy alta	<ul style="list-style-type: none"> • ANTONIO ANTE
4	Alta	<ul style="list-style-type: none"> • ESMERALDAS • SHUSHUFINDI • JIPIJAPA • IBARRA
5	Media	<ul style="list-style-type: none"> • COTACACHI • EL EMPALME • CUMANDÁ • QUITO • AMBATO
8	Baja	<ul style="list-style-type: none"> • MILAGRO • PALORA • DAULE • PLAYAS • CAYAMBE • VINCES • SAN PEDRO DE PELILEO • ORELLANA
18	GADM	CON DESABASTECIMIENTO DE AGUA POTABLE POR ENERGÍA ELÉCTRICA

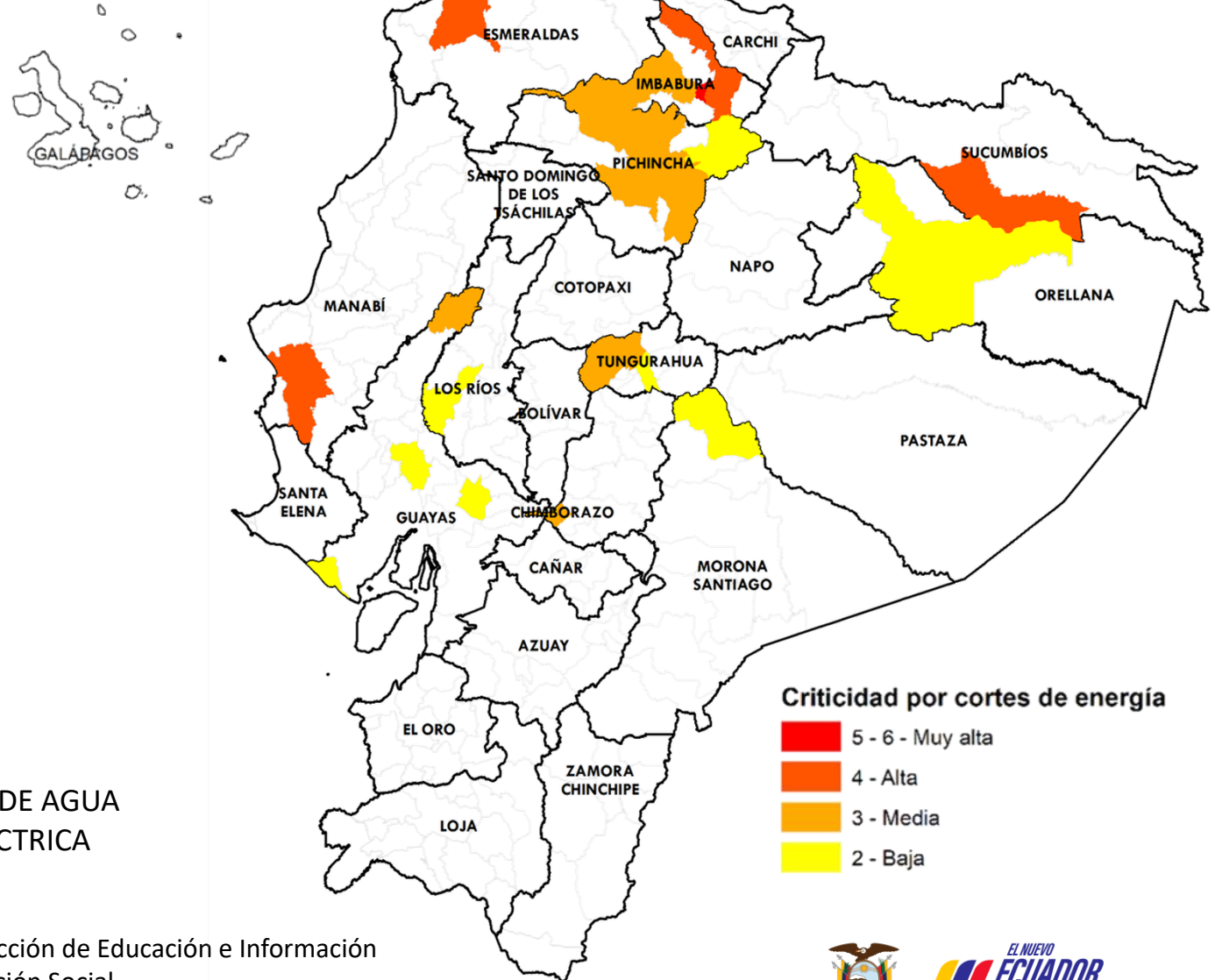

Criticidad por cortes de energía



Fuente: Agencia de Regulación y Control del Agua

Elaboración: Ministerio del Ambiente, Agua y Transición Ecológica - Dirección de Educación e Información Ambiental e Hídrica para la Transición Ecológica - Dirección de Comunicación Social



Reporte de los 4 **GADM** con desabastecimiento de agua potable por **OTROS PROBLEMAS**



NÚMERO	CATEGORÍA	CANTÓN
1	Alta	• JIPIJAPA
2	Media	• LATACUNGA • QUITO
1	Baja	• TOSAGUA
4	GADM	CON NIVEL DE CRITICIDAD DE AGUA POTABLE POR OTROS PROBLEMAS REPORTADOS

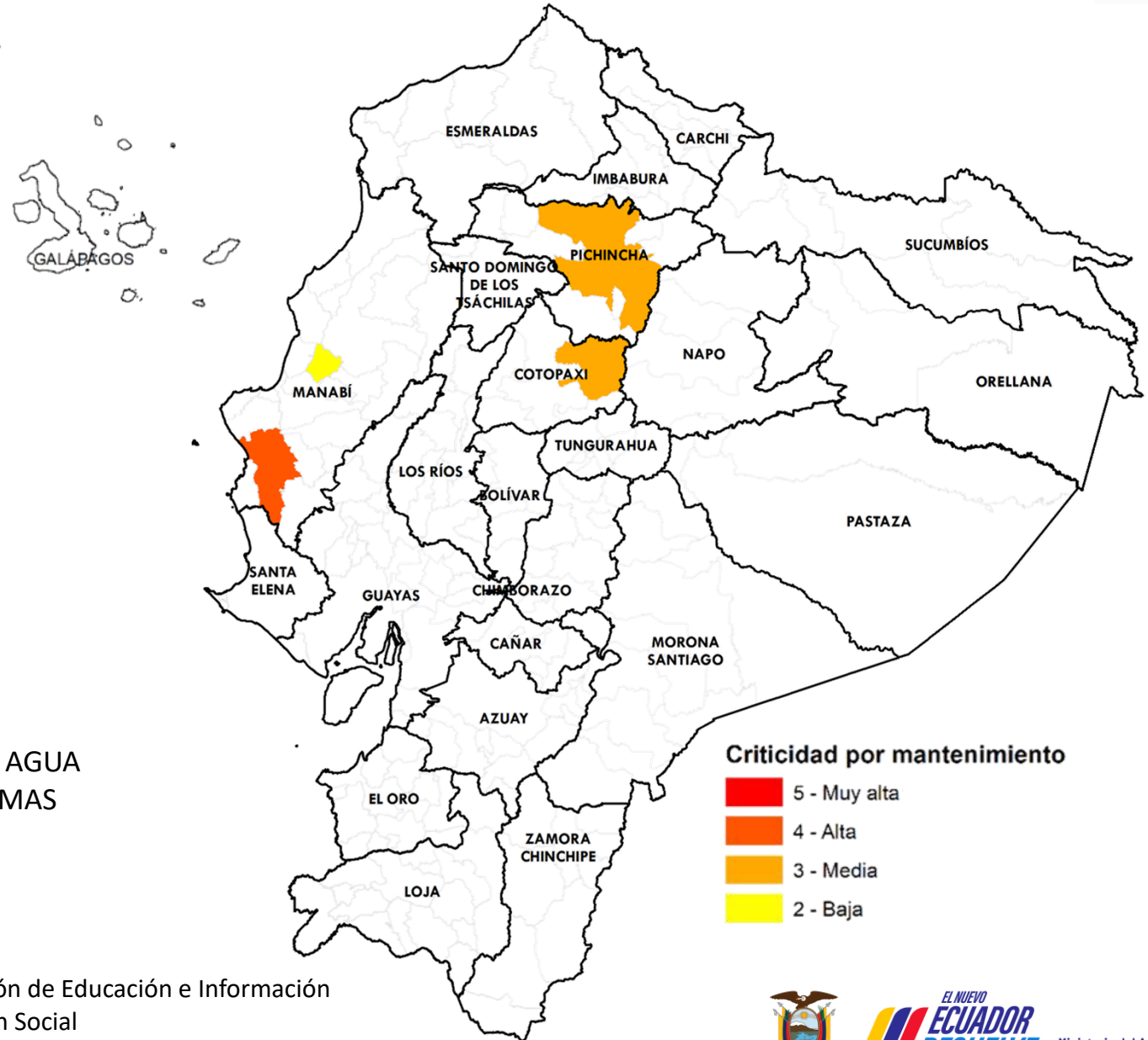

Fuente: Agencia de Regulación y Control del Agua

Elaboración: Ministerio del Ambiente, Agua y Transición Ecológica - Dirección de Educación e Información Ambiental e Hídrica para la Transición Ecológica - Dirección de Comunicación Social



Afectaciones Agrícolas por provincia del 01 de julio al 03 de diciembre de 2024 (Sequías + Incendios Forestales)



NÚMERO	CATEGORÍA	PROVINCIA	HECTÁREAS AFECTADAS
1	Alta	<ul style="list-style-type: none"> AZUAY 	28.357,02
4	Media	<ul style="list-style-type: none"> BOLÍVAR COTOPAXI LOJA GALÁPAGOS 	26.479,28
7	Baja	<ul style="list-style-type: none"> ORELLANA TUNGURAHUA EL ORO SANTA ELENA MANABÍ PICHINCHA IMBABURA 	503,50
12	PROVINCIAS CON AFECTACIONES		

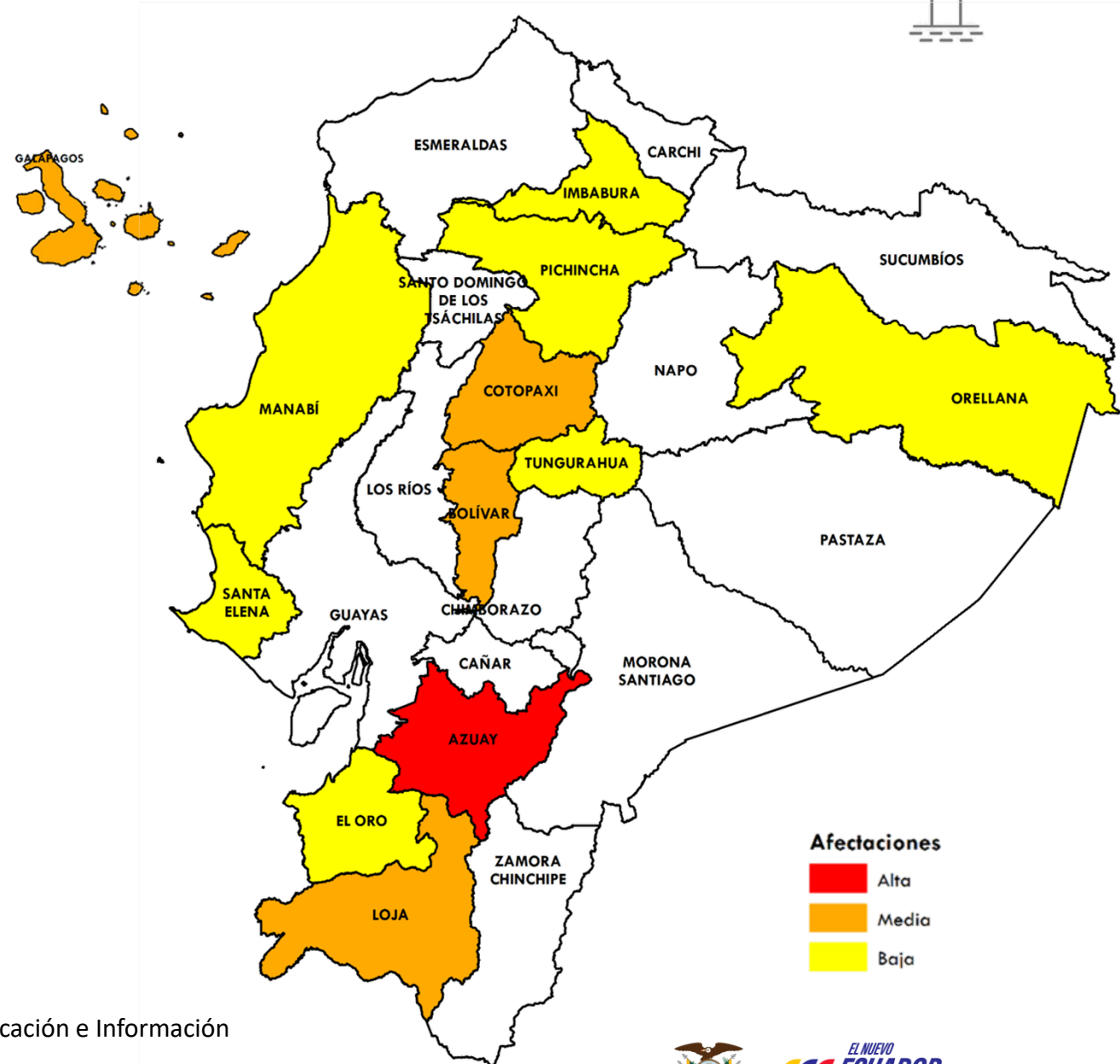

Fuente: Ministerio de Agricultura y Ganadería

Elaboración: Ministerio del Ambiente, Agua y Transición Ecológica - Dirección de Educación e Información Ambiental e Hídrica para la Transición Ecológica - Dirección de Comunicación Social



Incendios activos y controlados (Corte 16-diciembre 12:00)



Incendios activos	Incendios controlados
02	00

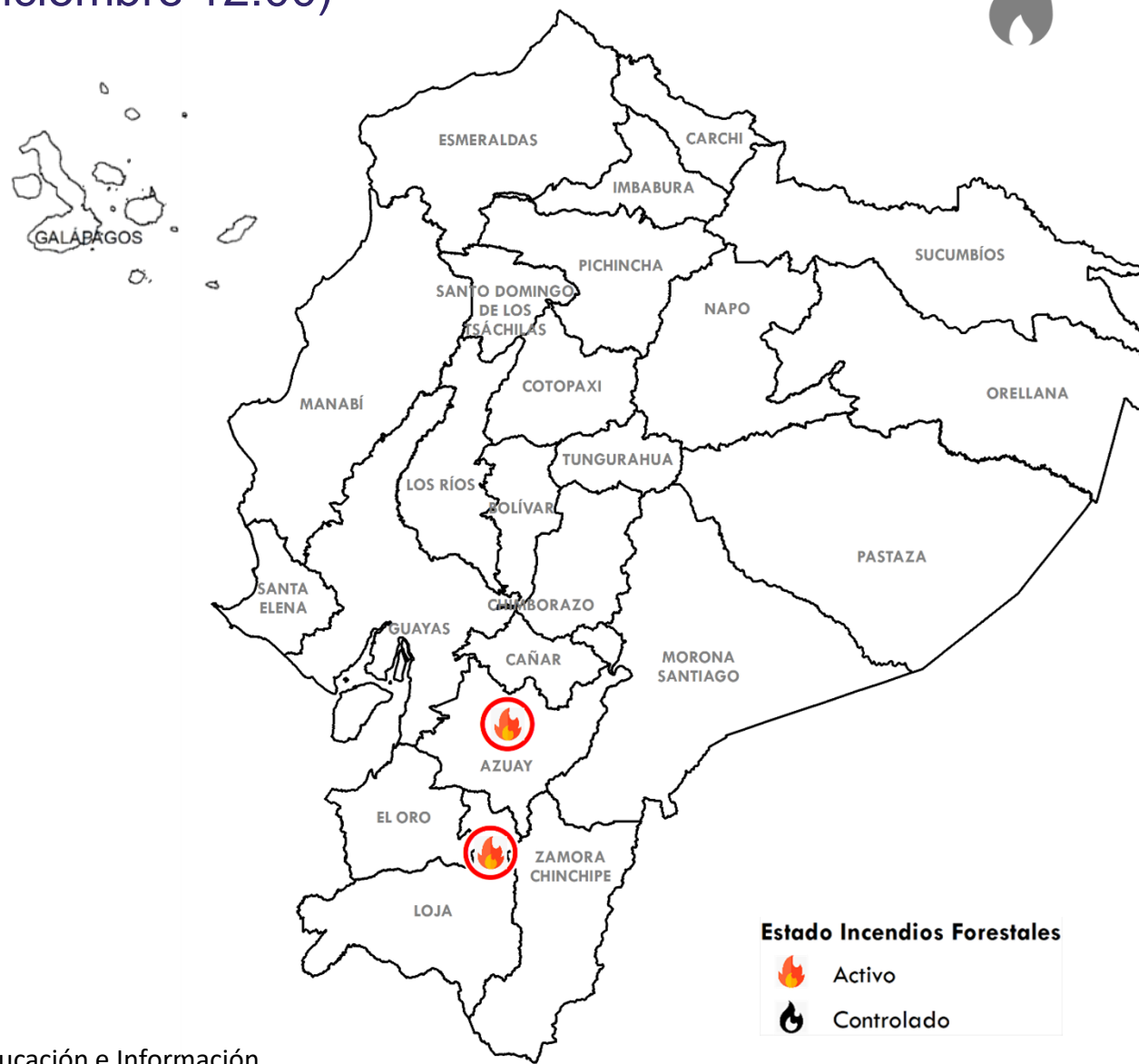

PROVINCIA

CANTÓN

HECTÁREAS AFECTADAS

- AZUAY
- LOJA

- NABÓN
- ESPÍNDOLA

137,00

Estado Incendios Forestales

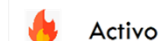

Activo



Controlado

Fuente: Secretaría Nacional de Gestión de Riesgos

Elaboración: Ministerio del Ambiente, Agua y Transición Ecológica - Dirección de Educación e Información Ambiental e Hídrica para la Transición Ecológica - Dirección de Comunicación Social



EL NUEVO
ECUADOR
RESUELVE

Ministerio del Ambiente, Agua y Transición Ecológica

Criticidad por provincia (Sequía + Incendios + Seguridad Alimentaria)



NÚMERO CATEGORÍA PROVINCIA

10

Media

- LOJA
- PICHINCHA
- MANABÍ
- EL ORO
- TUNGURAHUA
- IMBABURA
- ORELLANA
- AZUAY
- BOLÍVAR
- COTOPAXI

10

Baja

- GUAYAS
- SANTA ELENA
- CHIMBORAZO
- CARCHI
- GALÁPAGOS
- LOS RÍOS
- SUCUMBÍOS
- CAÑAR
- MORONA SANTIAGO
- ESMERALDAS

20

**PROVINCIAS
CON AFECTACIONES**

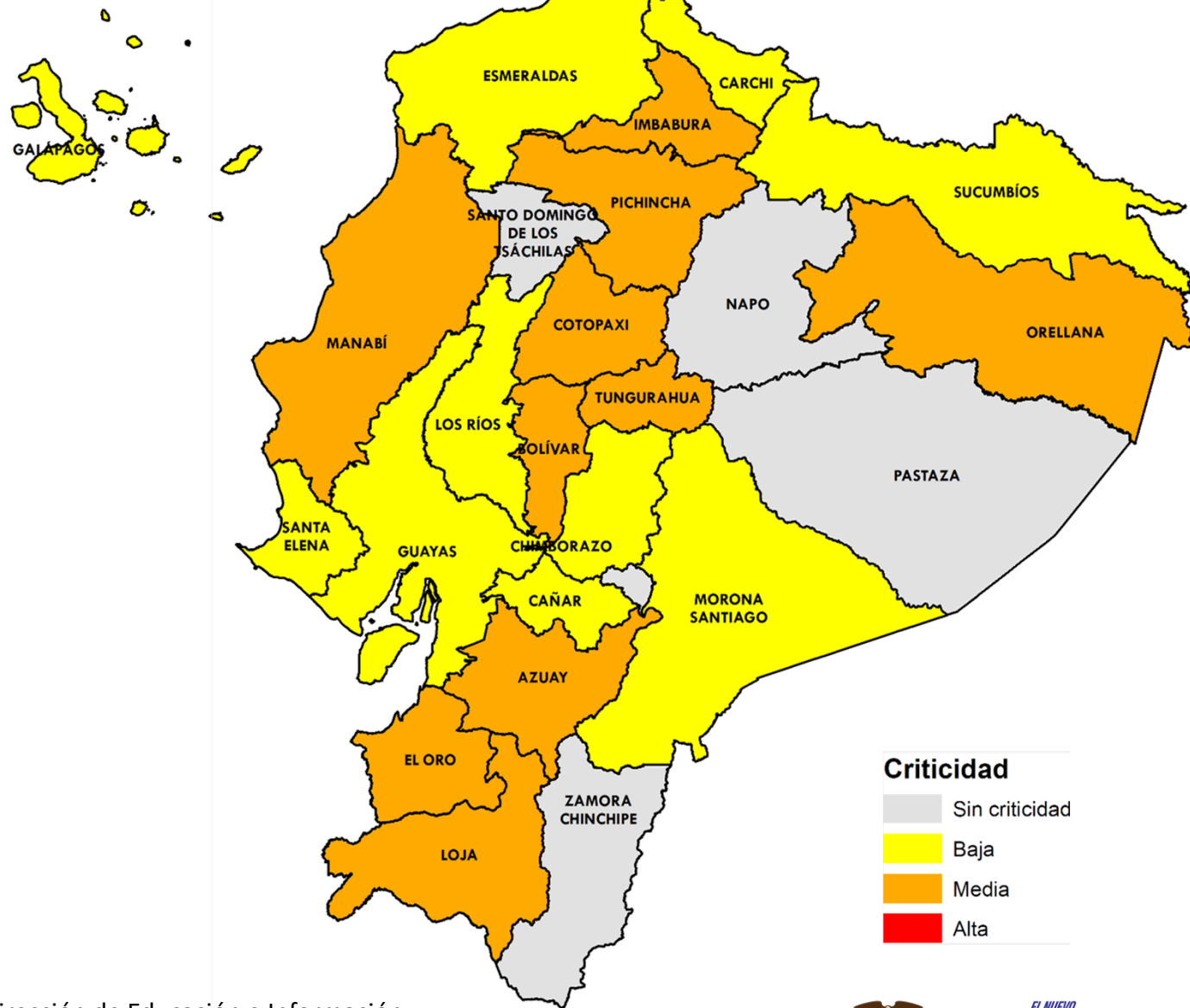

Fuente: Agencia de Regulación y Control del Agua

Elaboración: Ministerio del Ambiente, Agua y Transición Ecológica - Dirección de Educación e Información Ambiental e Hídrica para la Transición Ecológica - Dirección de Comunicación Social



Evento

Provincias afectadas



GADM con problemas abastecimiento Agua

16 Sequía
18 Corte de energía
4 Otros problemas

Sierra: Carchi, Cotopaxi, Bolívar, Chimborazo, Imbabura, Pichincha, Cañar y Tungurahua.
Costa: El Oro, Guayas, Los Ríos, Manabí y Esmeraldas.
Amazonía: Morona Santiago, Orellana y Sucumbíos.



Provincias afectadas Sector Agrícola

12 más afectadas

Sierra: Azuay, Bolívar, Cotopaxi, Imbabura, Loja, Pichincha y Tungurahua.
Costa: El Oro, Manabí y Santa Elena.
Amazonía: Orellana.
Insular: Galápagos.



Número Incendios

2 Activo

Activos: Azuay y Loja



No hay provincias con las **3** variables de criticidad; mientras que, en **Loja, Manabí, Orellana, Imbabura, Azuay, El Oro, Tungurahua, Bolívar, Cotopaxi y Pichincha** se presentan **2** de las **3** variables.





EL NUEVO
ECUADOR
RESUELVE

**Ministerio del Ambiente, Agua
y Transición Ecológica**