



Comité de Operaciones de Emergencia

(Críticidad en Agua Potable, Riego, Incendios Forestales y Sequía)

Reporte 081

Jueves, 12 de diciembre de 2024



EL NUEVO
ECUADOR
RESUELVE

Ministerio del Ambiente, Agua
y Transición Ecológica



República
del Ecuador

Gobiernos Autónomos Descentralizados Municipales (**GADM**) con problemas en el abastecimiento de agua a la población.



31 GADM
(14%)

PRESENTAN PROBLEMAS DE ABASTECIMIENTO DE AGUA.

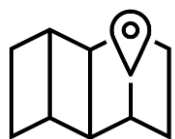

25 GADM
(11%)

NO PRESENTAN PROBLEMAS DE ABASTECIMIENTO DE AGUA.



166 GADM
(75%)

NO REPORTAN INFORMACIÓN AL ARCA.

Fuente: Agencia de Regulación y Control del Agua – ARCA (Corte 9 de diciembre de 2024)



EL NUEVO
ECUADOR
RESUELVE

Ministerio del Ambiente, Agua
y Transición Ecológica

Reporte de los 14 GADM con nivel de criticidad por desabastecimiento de agua potable por SEQUÍA



NÚMERO	CATEGORÍA	CANTÓN
3	Media	<ul style="list-style-type: none"> LAGO AGRIO LA TRONCAL MIRA
11	Baja	<ul style="list-style-type: none"> AMBATO CATAMAYO CUMANDÁ MOCACHE MOCHA MONTALVO ORELLANA PAJÁN PASAJE QUITO TULCÁN
14	GADM	CON NIVEL DE CRITICIDAD POR SEQUÍA

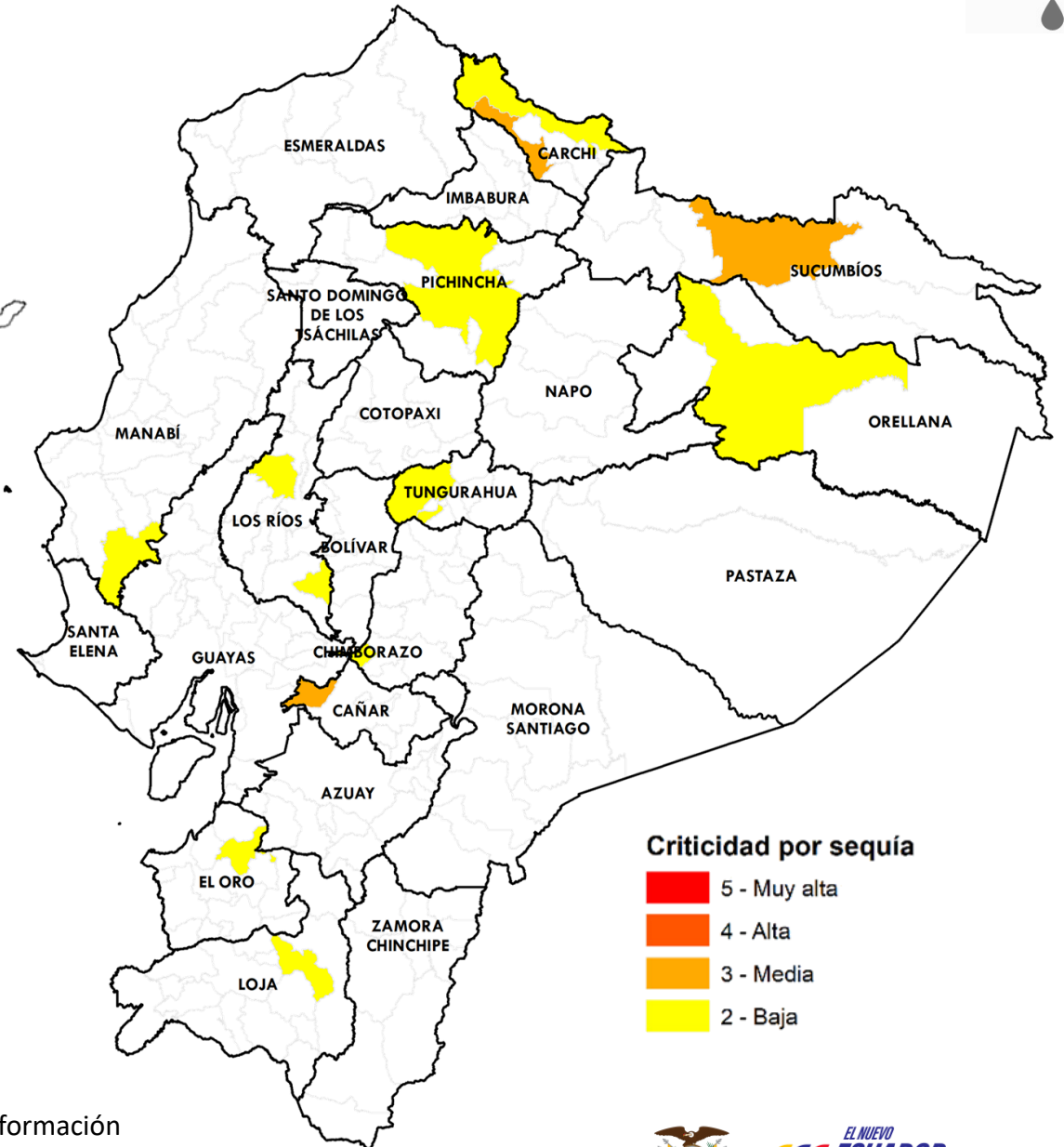

Criticidad por sequía

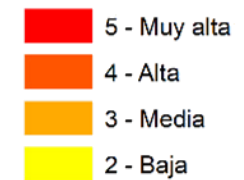

Fuente: Agencia de Regulación y Control del Agua - ARCA

Elaboración: Ministerio del Ambiente, Agua y Transición Ecológica - Dirección de Educación e Información Ambiental e Hídrica para la Transición Ecológica - Dirección de Comunicación Social



EL NUEVO
ECUADOR
RESUELVE

Ministerio del Ambiente, Agua y Transición Ecológica

Reporte de los 22 GADM con desabastecimiento de agua potable por ENERGÍA ELÉCTRICA



NÚMERO

CATEGORÍA

CANTÓN

1

Alta

- NARANJITO

4

Media

- COTACACHI
- EL EMPALME
- LAGO AGRIO
- LA TRONCAL

17

Baja

- AMBATO
- CUMANDÁ
- DAULE
- EL TRIUNFO
- JIPIJAPA
- MANTA
- MILAGRO
- MOCACHE
- ORELLANA
- PAJÁN
- PALORA
- PLAYAS
- PORTOVELO
- PUTUMAYO
- QUITO
- SAN PEDRO DE PELILEO
- VINCES

22

GADM

CON DESABASTECIMIENTO DE AGUA POTABLE POR ENERGÍA ELÉCTRICA

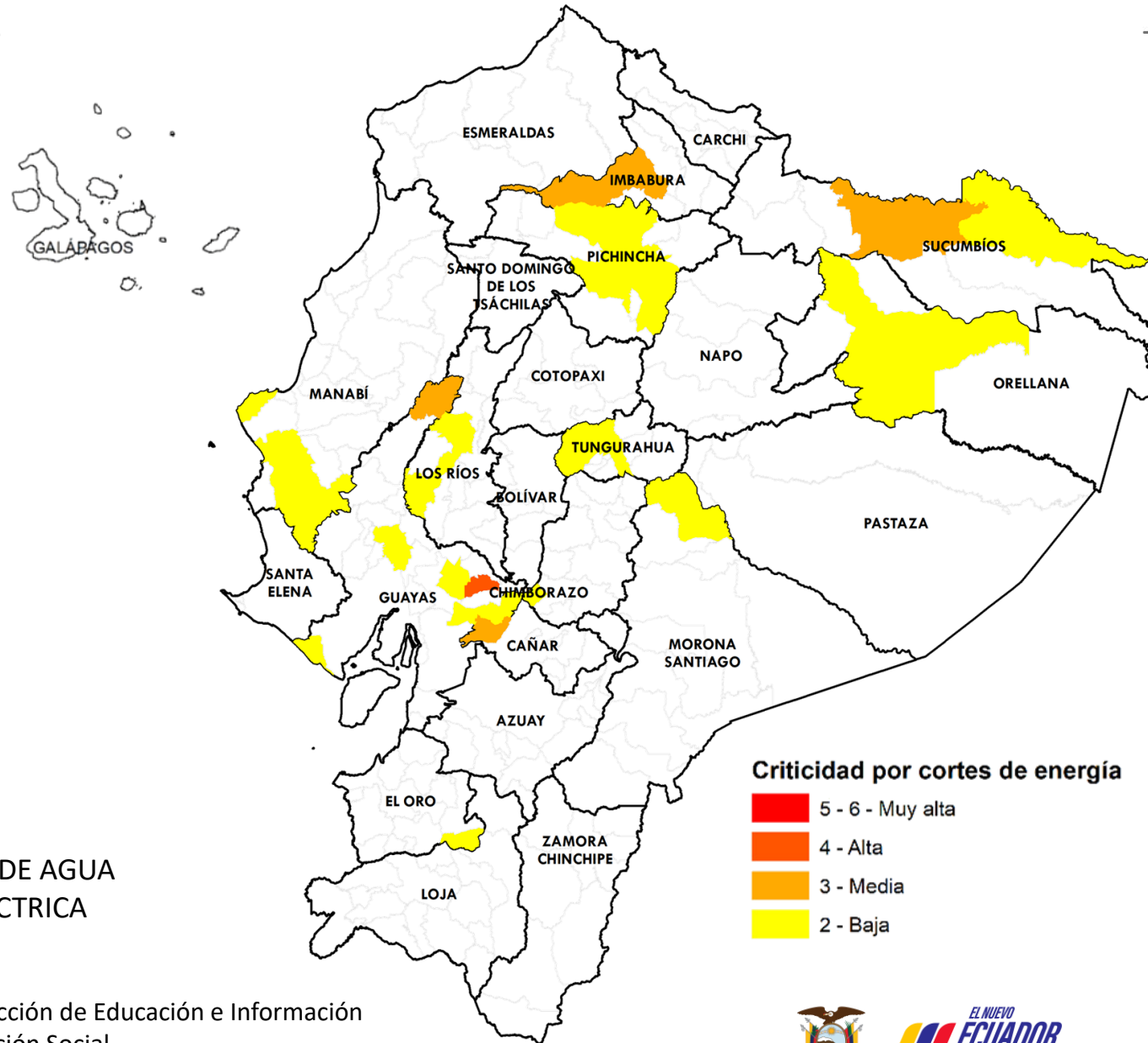

Criticidad por cortes de energía

- 5 - 6 - Muy alta
- 4 - Alta
- 3 - Media
- 2 - Baja

Fuente: Agencia de Regulación y Control del Agua

Elaboración: Ministerio del Ambiente, Agua y Transición Ecológica - Dirección de Educación e Información Ambiental e Hídrica para la Transición Ecológica - Dirección de Comunicación Social



Ministerio del Ambiente, Agua y Transición Ecológica

Reporte de los 7 **GADM** con desabastecimiento de agua potable por **OTROS PROBLEMAS**



NÚMERO	CATEGORÍA	CANTÓN
1	Alta	• NARANJITO
2	Media	• BOLÍVAR • EL EMPALME
4	Baja	• AMBATO • JARAMIJÓ • JIPIJAPA • TOSAGUA
7	GADM	CON NIVEL DE CRITICIDAD DE AGUA POTABLE POR OTROS PROBLEMAS REPORTADOS

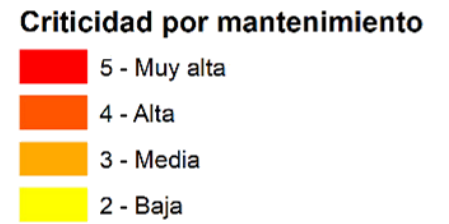
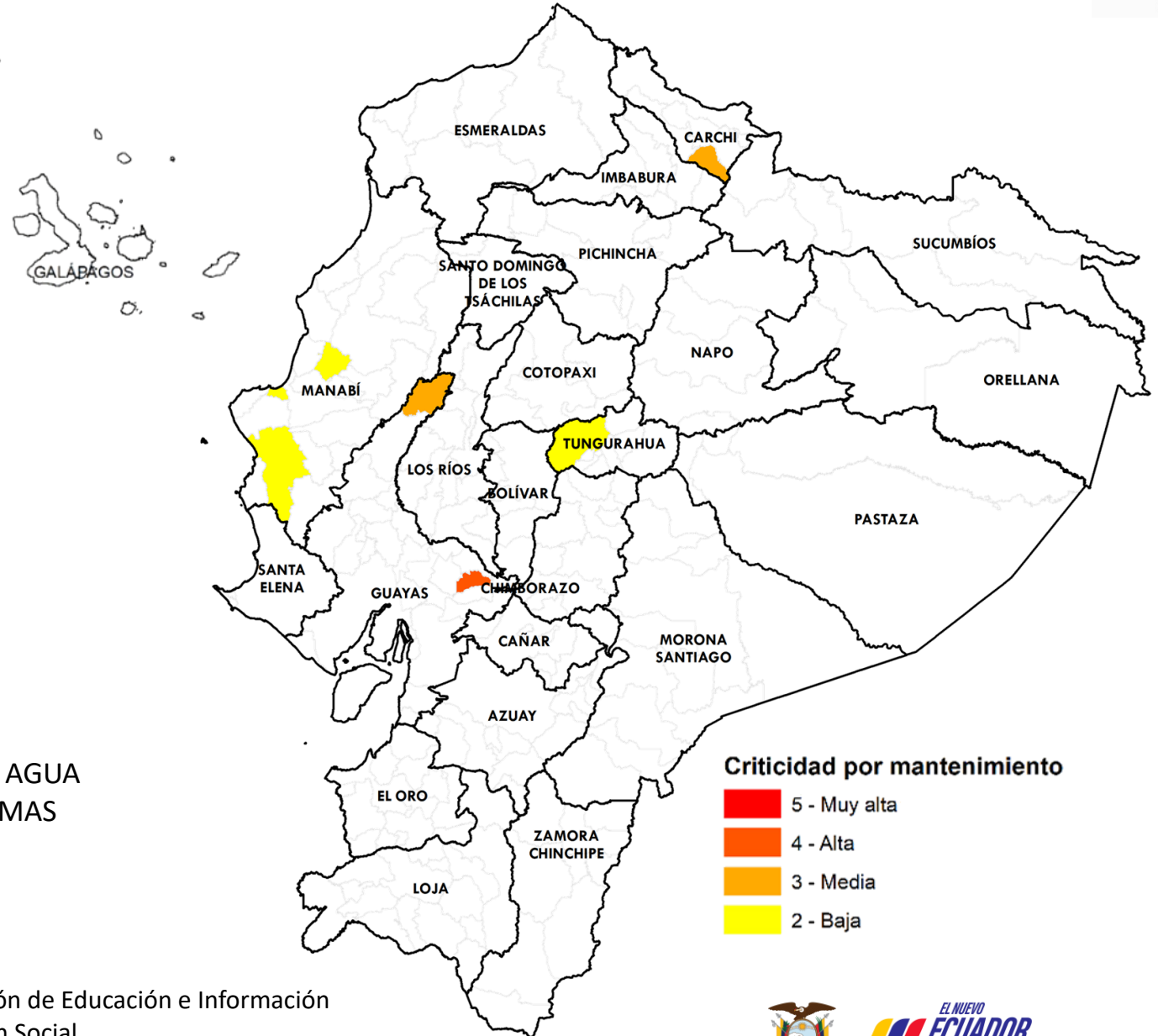

Fuente: Agencia de Regulación y Control del Agua

Elaboración: Ministerio del Ambiente, Agua y Transición Ecológica - Dirección de Educación e Información Ambiental e Hídrica para la Transición Ecológica - Dirección de Comunicación Social



Afectaciones Agrícolas por provincia del 01 de julio al 03 de diciembre de 2024 (Sequías + Incendios Forestales)



NÚMERO	CATEGORÍA	PROVINCIA	HECTÁREAS AFECTADAS
1	Alta	<ul style="list-style-type: none"> AZUAY 	28.357,02
4	Media	<ul style="list-style-type: none"> BOLÍVAR COTOPAXI LOJA GALÁPAGOS 	26.479,28
7	Baja	<ul style="list-style-type: none"> ORELLANA TUNGURAHUA EL ORO SANTA ELENA MANABÍ PICHINCHA IMBABURA 	503,50
12	PROVINCIAS CON AFECTACIONES		

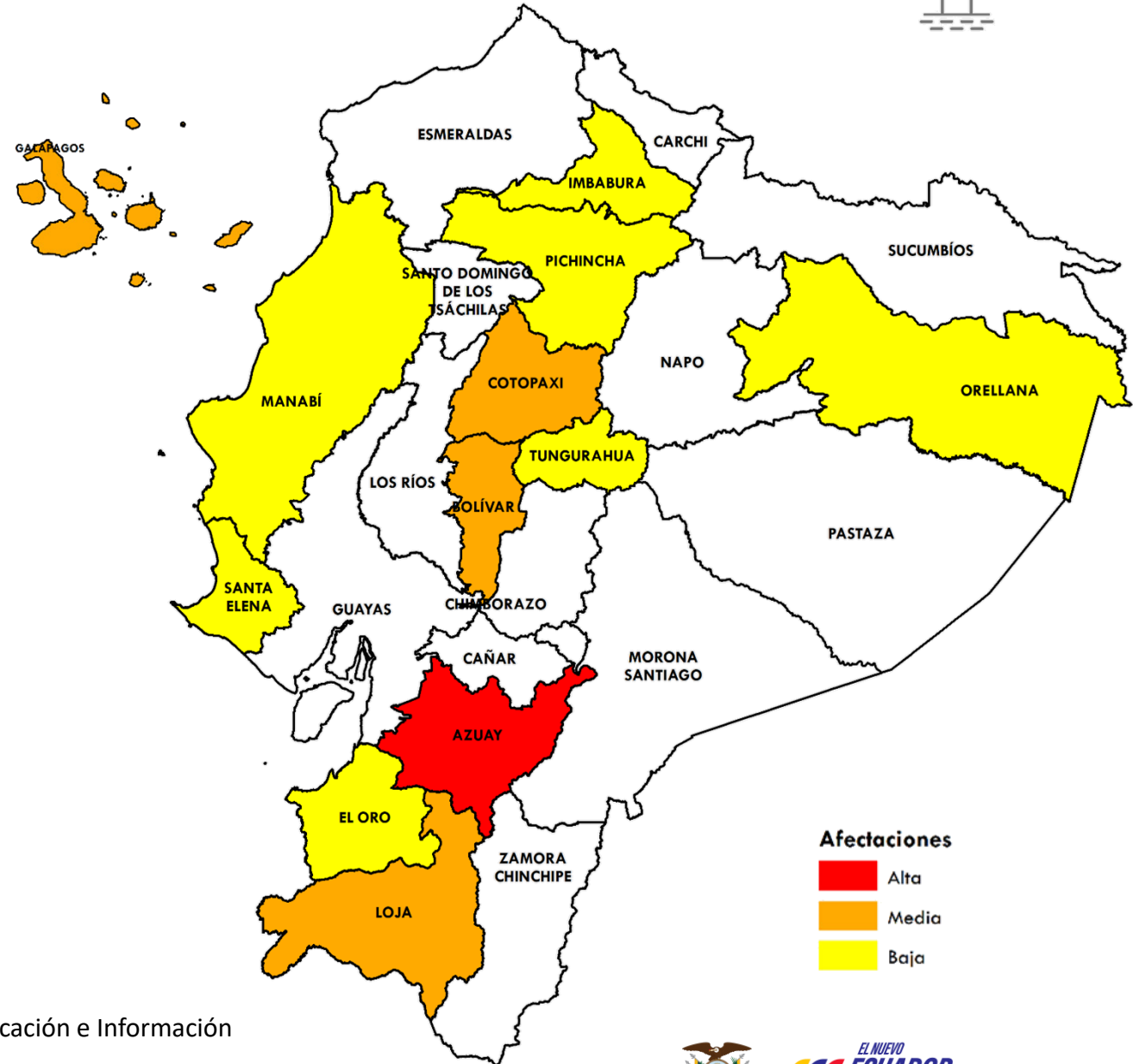

Afectaciones

- Alta
- Media
- Baja

Fuente: Ministerio de Agricultura y Ganadería

Elaboración: Ministerio del Ambiente, Agua y Transición Ecológica - Dirección de Educación e Información Ambiental e Hídrica para la Transición Ecológica - Dirección de Comunicación Social



Incendios activos y controlados (Corte 12-diciembre 12:00)



Incendios activos	Incendios controlados
01	00

PROVINCIA

CANTÓN

HECTÁREAS AFECTADAS



ACTIVOS

• GUAYAS

• DAULE

7,00

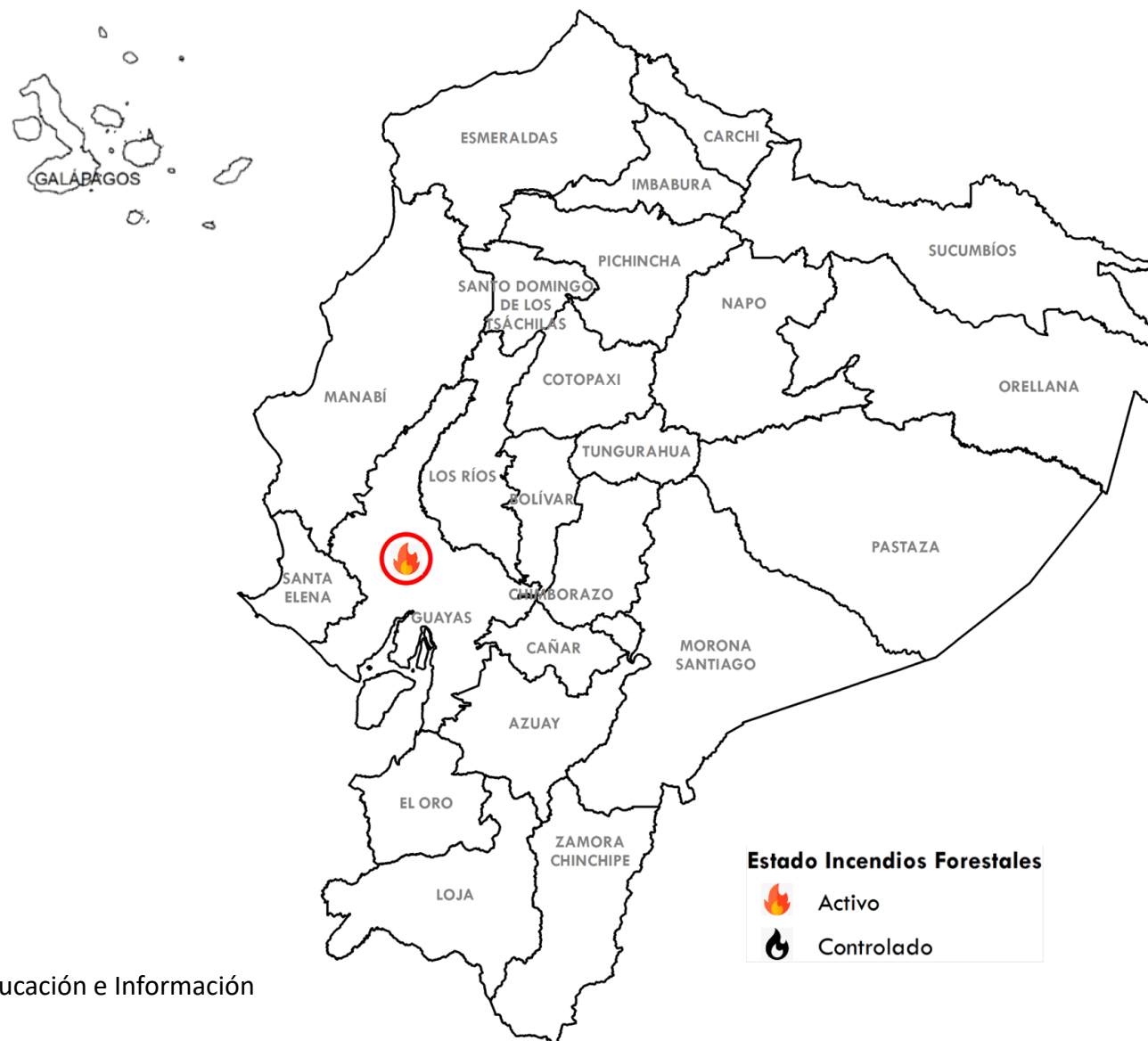

Estado Incendios Forestales

Activo

Controlado

Fuente: Secretaría Nacional de Gestión de Riesgos

Elaboración: Ministerio del Ambiente, Agua y Transición Ecológica - Dirección de Educación e Información Ambiental e Hídrica para la Transición Ecológica - Dirección de Comunicación Social



EL NUEVO
ECUADOR
RESUELVE

Ministerio del Ambiente, Agua y Transición Ecológica

Criticidad por provincia (Sequía + Incendios + Seguridad Alimentaria)



NÚMERO CATEGORÍA PROVINCIA

8

Media

- MANABÍ
- LOJA
- EL ORO
- PICHINCHA
- TUNGURAHUA
- IMBABURA
- ORELLANA
- GUAYAS

11

Baja

- BOLÍVAR
- COTOPAXI
- AZUAY
- SANTA ELENA
- CHIMBORAZO
- CARCHI
- GALÁPAGOS
- LOS RÍOS
- SUCUMBIOS
- CAÑAR
- MORONA SANTIAGO

19

**PROVINCIAS
CON AFECTACIONES**

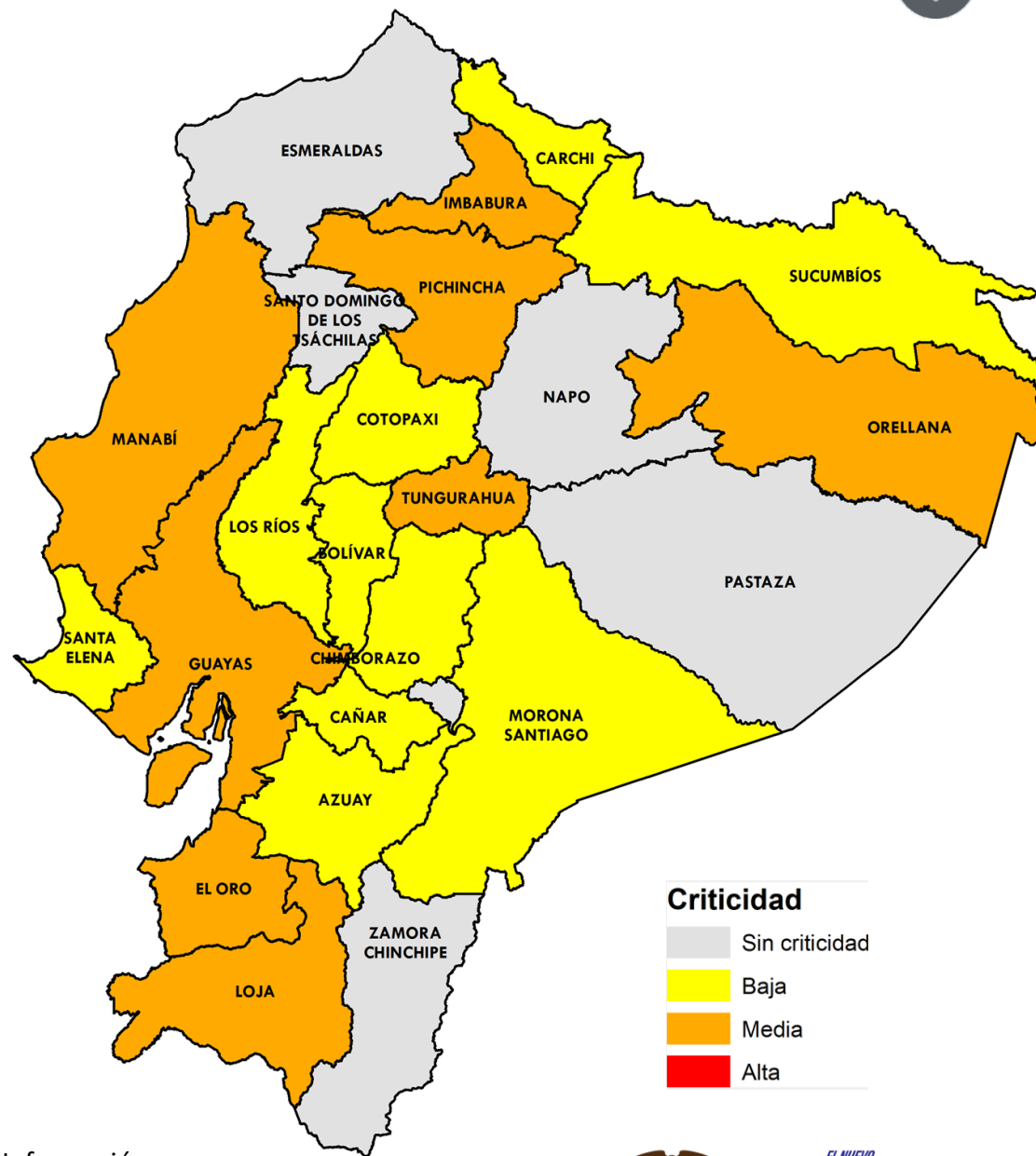
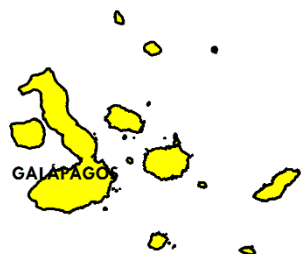

Fuente: Agencia de Regulación y Control del Agua

Elaboración: Ministerio del Ambiente, Agua y Transición Ecológica - Dirección de Educación e Información Ambiental e Hídrica para la Transición Ecológica - Dirección de Comunicación Social



Ministerio del Ambiente, Agua y Transición Ecológica



Evento

Provincias afectadas



GADM con problemas abastecimiento Agua

14 Sequía
22 Corte de energía
7 Otros problemas

Sierra: Carchi, Chimborazo, Imbabura, Pichincha, Cañar, Loja y Tungurahua.
Costa: El Oro, Guayas, Los Ríos, Manabí.
Amazonía: Morona Santiago, Orellana y Sucumbíos.



Provincias afectadas Sector Agrícola

12 más afectadas

Sierra: Azuay, Bolívar, Cotopaxi, Imbabura, Loja, Pichincha y Tungurahua.
Costa: El Oro, Manabí y Santa Elena.
Amazonía: Orellana.
Insular: Galápagos.



Número Incendios

1 Activo

Activos: Guayas.



No hay provincias con las **3** variables de criticidad; mientras que, en **Manabí, Orellana, Imbabura, Loja, El Oro, Tungurahua, Guayas y Pichincha** se presentan **2** de las **3** variables.





EL NUEVO
ECUADOR
RESUELVE

**Ministerio del Ambiente, Agua
y Transición Ecológica**