

Comité de Operaciones de Emergencia

(Críticidad en Agua Potable, Riego, Incendios Forestales y Sequía)

Reporte 061

Viernes, 22 de noviembre de 2024



EL NUEVO
ECUADOR
RESUELVE

Ministerio del Ambiente, Agua
y Transición Ecológica



República
del Ecuador

Gobiernos Autónomos Descentralizados Municipales (**GADM**) con problemas en el abastecimiento de agua a la población.



42 GADM
(19%)

PRESENTAN PROBLEMAS DE ABASTECIMIENTO DE AGUA.



38 GADM
(17%)

NO PRESENTAN PROBLEMAS DE ABASTECIMIENTO DE AGUA.



142 GADM
(64%)

NO REPORTAN INFORMACIÓN AL ARCA.

Fuente: Agencia de Regulación y Control del Agua – ARCA (Corte 18 de noviembre de 2024)



EL NUEVO
ECUADOR
RESUELVE

Ministerio del Ambiente, Agua
y Transición Ecológica

Reporte de los 24 GADM con nivel de criticidad por desabastecimiento de agua potable por SEQUÍA



NÚMERO

CATEGORÍA

CANTÓN

5

Muy alta

- ANTONIO ANTE
- CHORDELEG
- DÉLEG
- MOCACHE
- NABÓN

3

Alta

- BIBLIÁN
- ELOY ALFARO
- PEDRO VICENTE MALDONADO

8

Media

- AMBATO
- CALVAS
- CUMANDÁ
- DISTRITO METROPOLITANO DE QUITO
- GUANO
- LA CONCORDIA
- PALORA
- SUCÚA

8

Baja

- ATAHUALPA
- CATAMAYO
- FRANCISCO DE ORELLANA
- MONTÚFAR
- PASAJE
- RIOVERDE
- SANTIAGO
- ZARUMA

24

GADM

CON NIVEL DE CRITICIDAD POR SEQUÍA

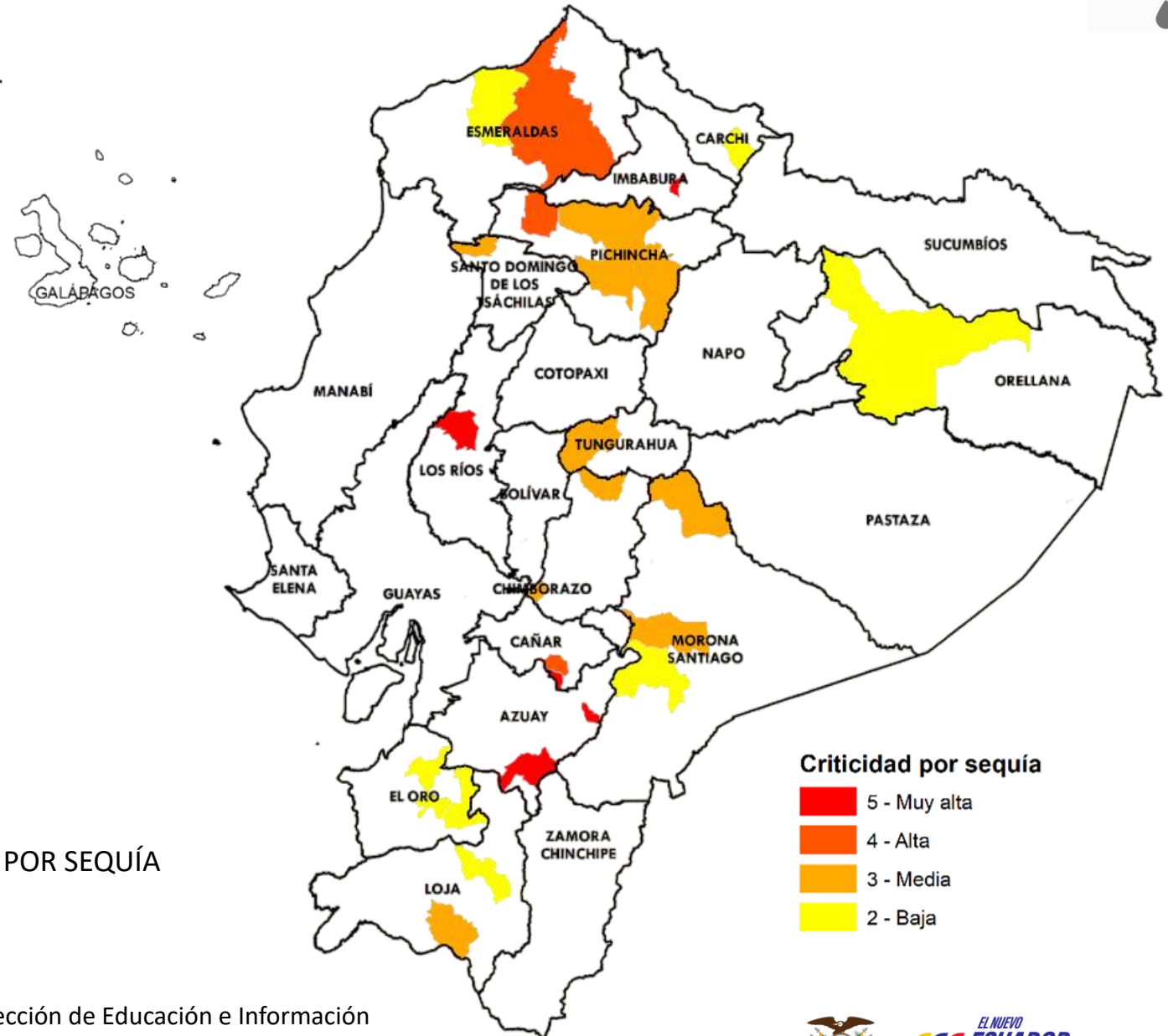

Criticidad por sequía

- 5 - Muy alta
- 4 - Alta
- 3 - Media
- 2 - Baja

Fuente: Agencia de Regulación y Control del Agua - ARCA

Elaboración: Ministerio del Ambiente, Agua y Transición Ecológica - Dirección de Educación e Información Ambiental e Hídrica para la Transición Ecológica - Dirección de Comunicación Social



EL NUEVO
ECUADOR
RESUELVE

Ministerio del Ambiente, Agua y Transición Ecológica

Reporte de los 26 GADM con desabastecimiento de agua potable por ENERGÍA ELÉCTRICA



NÚMERO	CATEGORÍA	CANTÓN
4	Muy alta	<ul style="list-style-type: none"> PLAYAS ANTONIO ANTE HUAQUILLAS MOCACHE
3	Alta	<ul style="list-style-type: none"> ELOY ALFARO ESMERALDAS PEDRO VICENTE MALDONADO
11	Media	<ul style="list-style-type: none"> AMBATO COLTA CUMANDÁ DISTRITO METROPOLITANO DE QUITO LA CONCORDIA LA TRONCAL MACHALA PALORA PAUTE PINDAL PUERTO LÓPEZ
8	Baja	<ul style="list-style-type: none"> CATAMAYO CAYAMBE FRANCISCO DE ORELLANA GUAYAQUIL ISIDRO AYORA PUTUMAYO SHUSHUFINDI TOSAGUA
26	GADM	CON DESABASTECIMIENTO DE AGUA POTABLE POR ENERGÍA ELÉCTRICA

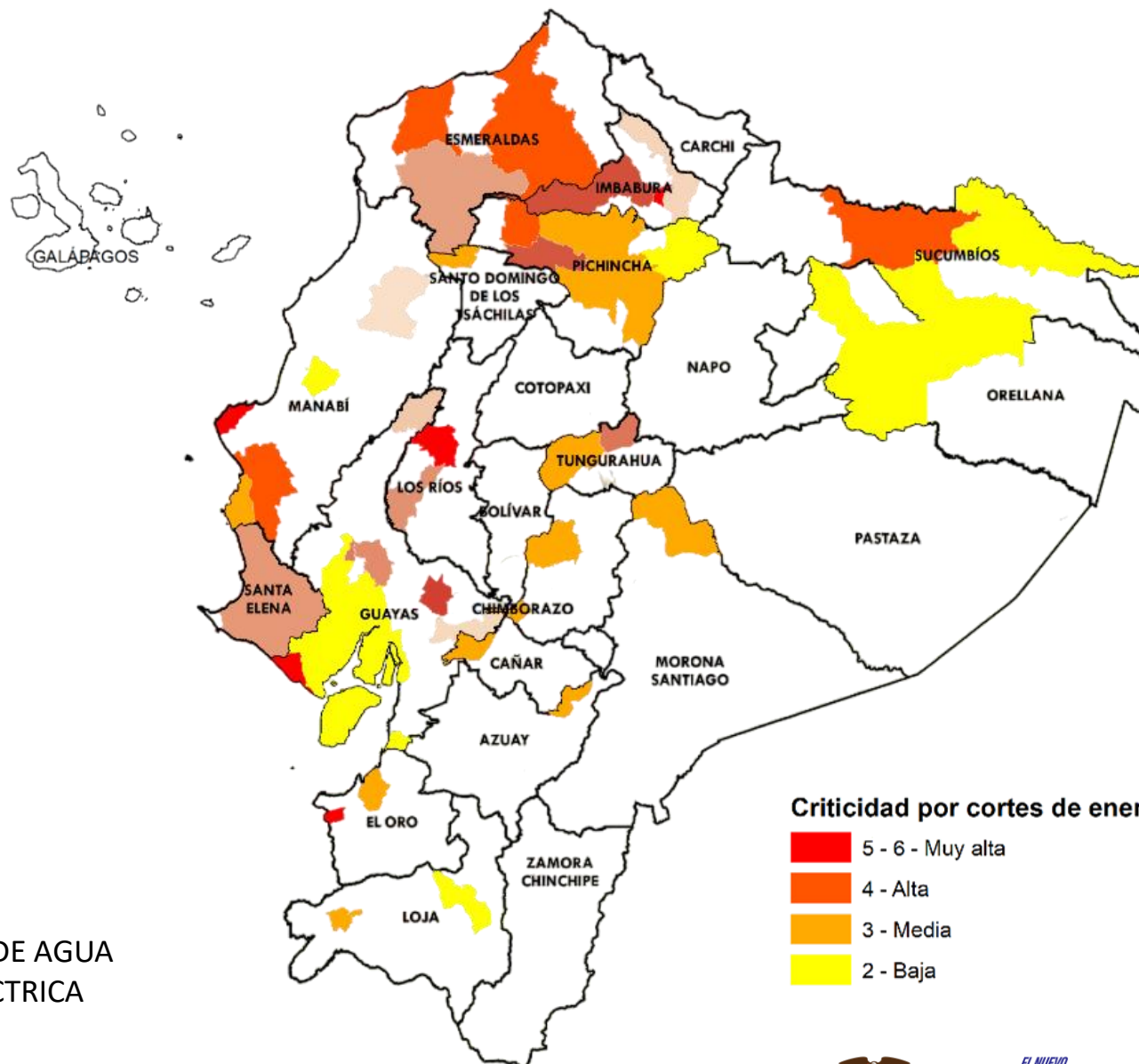

Criticidad por cortes de energía



Fuente: Agencia de Regulación y Control del Agua

Elaboración: Ministerio del Ambiente, Agua y Transición Ecológica - Dirección de Educación e Información Ambiental e Hídrica para la Transición Ecológica - Dirección de Comunicación Social



Ministerio del Ambiente, Agua y Transición Ecológica

Reporte de los 8 **GADM** con desabastecimiento de agua potable por **OTROS PROBLEMAS**



NÚMERO	CATEGORÍA	CANTÓN
2	Muy alta	<ul style="list-style-type: none"> PLAYAS HUAQUILLAS
2	Alta	<ul style="list-style-type: none"> BIBLIÁN BOLÍVAR
2	Media	<ul style="list-style-type: none"> CALVAS LATACUNGA
2	Baja	<ul style="list-style-type: none"> ATAHUALPA LIMÓN INDANZA
8	GADM	CON NIVEL DE CRITICIDAD DE AGUA POTABLE POR OTROS PROBLEMAS REPORTADOS

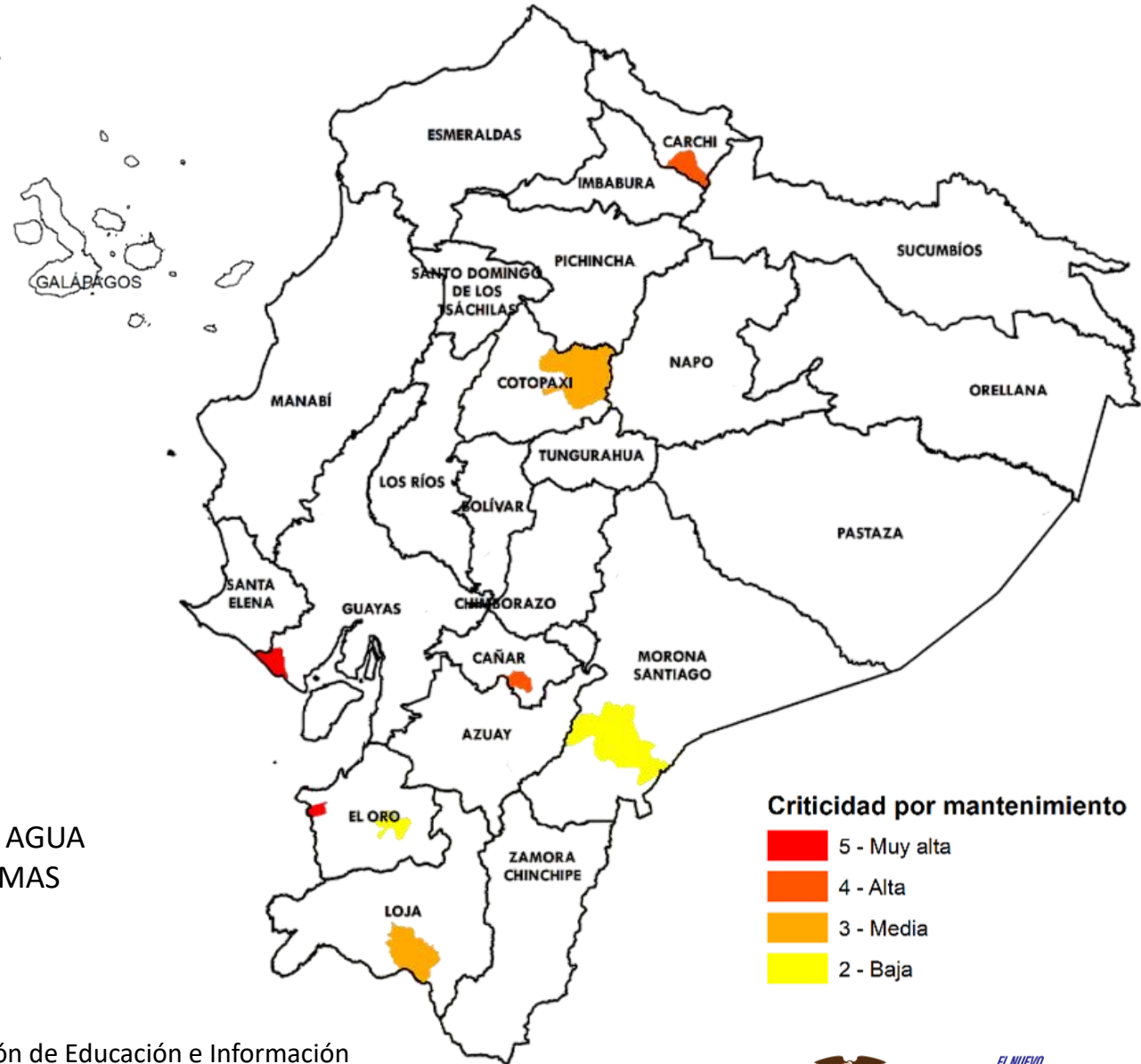

Criticidad por mantenimiento



Fuente: Agencia de Regulación y Control del Agua

Elaboración: Ministerio del Ambiente, Agua y Transición Ecológica - Dirección de Educación e Información Ambiental e Hídrica para la Transición Ecológica - Dirección de Comunicación Social



Afectaciones Agrícolas por provincia del 01 de julio al 21 de noviembre de 2024 (Sequías + Incendios Forestales)



NÚMERO	CATEGORÍA	PROVINCIA	HECTÁREAS AFECTADAS
1	Alta	<ul style="list-style-type: none"> AZUAY 	28.357,02
4	Media	<ul style="list-style-type: none"> BOLÍVAR COTOPAXI LOJA GALÁPAGOS 	25.296,18
7	Baja	<ul style="list-style-type: none"> ORELLANA TUNGURAHUA EL ORO SANTA ELENA MANABÍ PICHINCHA IMBABURA 	433,5
12	PROVINCIAS CON AFECTACIONES		

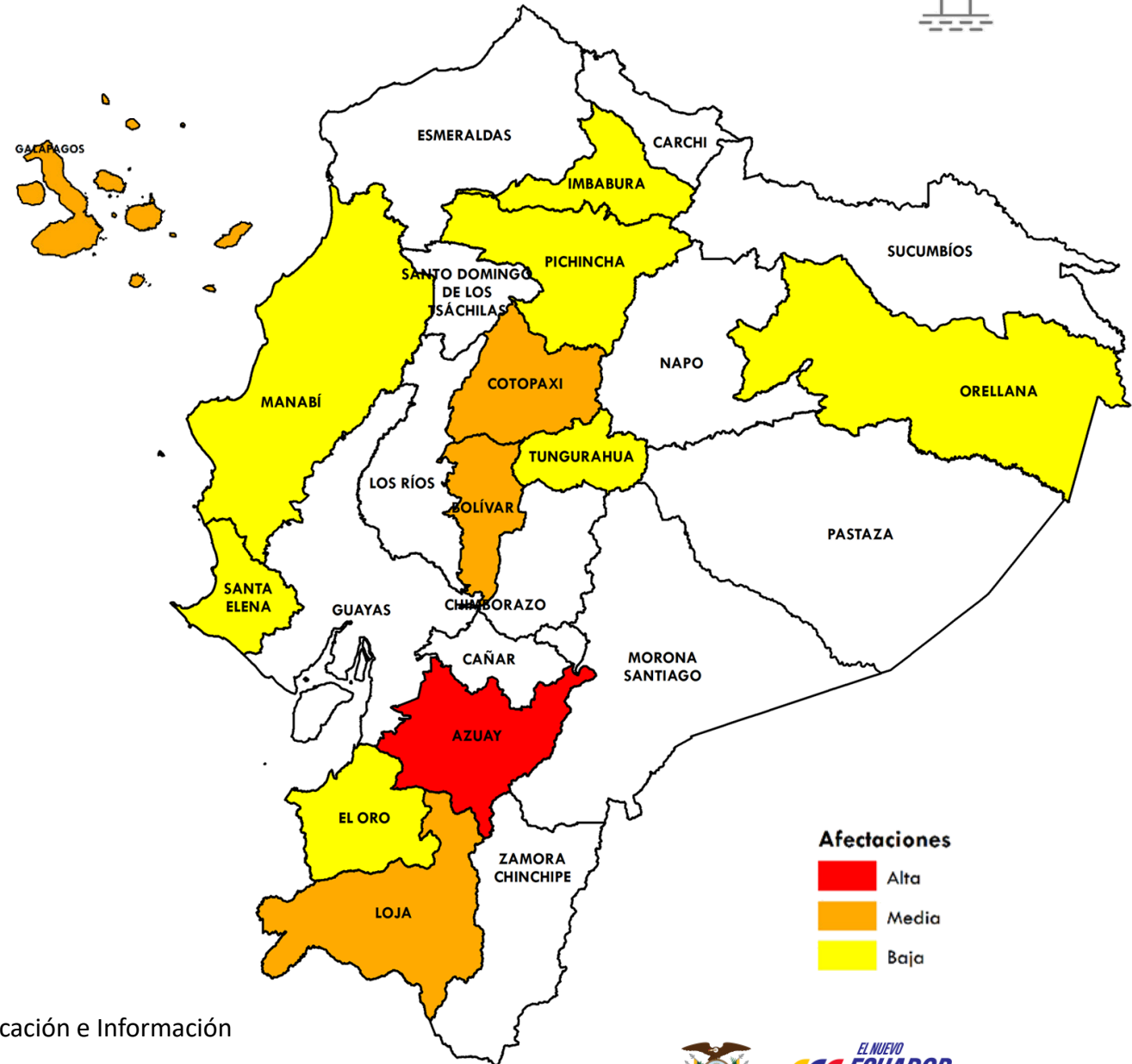

Fuente: Ministerio de Agricultura y Ganadería

Elaboración: Ministerio del Ambiente, Agua y Transición Ecológica - Dirección de Educación e Información Ambiental e Hídrica para la Transición Ecológica - Dirección de Comunicación Social



Incendios activos y controlados (Corte 22-noviembre 08:00)



Incendios activos	Incendios controlados
16	07

PROVINCIA	CANTÓN	HECTÁREAS AFECTADAS
<ul style="list-style-type: none"> AZUAY (2) CHIMBORAZO (5) LOJA (3) EL ORO BOLÍVAR (2) COTOPAXI (2) MANABÍ 	<ul style="list-style-type: none"> CUENCA (2) CHUNCHI ALAUÍS (2) PALLATANGA (2) LOJA (3) ZARUMA CHIMBO GUARANDA PUJILÍ SIGCHOS PAJÁN 	8.885,77
<ul style="list-style-type: none"> AZUAY (4) GALÁGAPOS EL ORO (2) 	<ul style="list-style-type: none"> NABÓN CUENCA (3) ISABELA CHILLA (2) 	3.322,00



ACTIVOS



CONTROLADOS

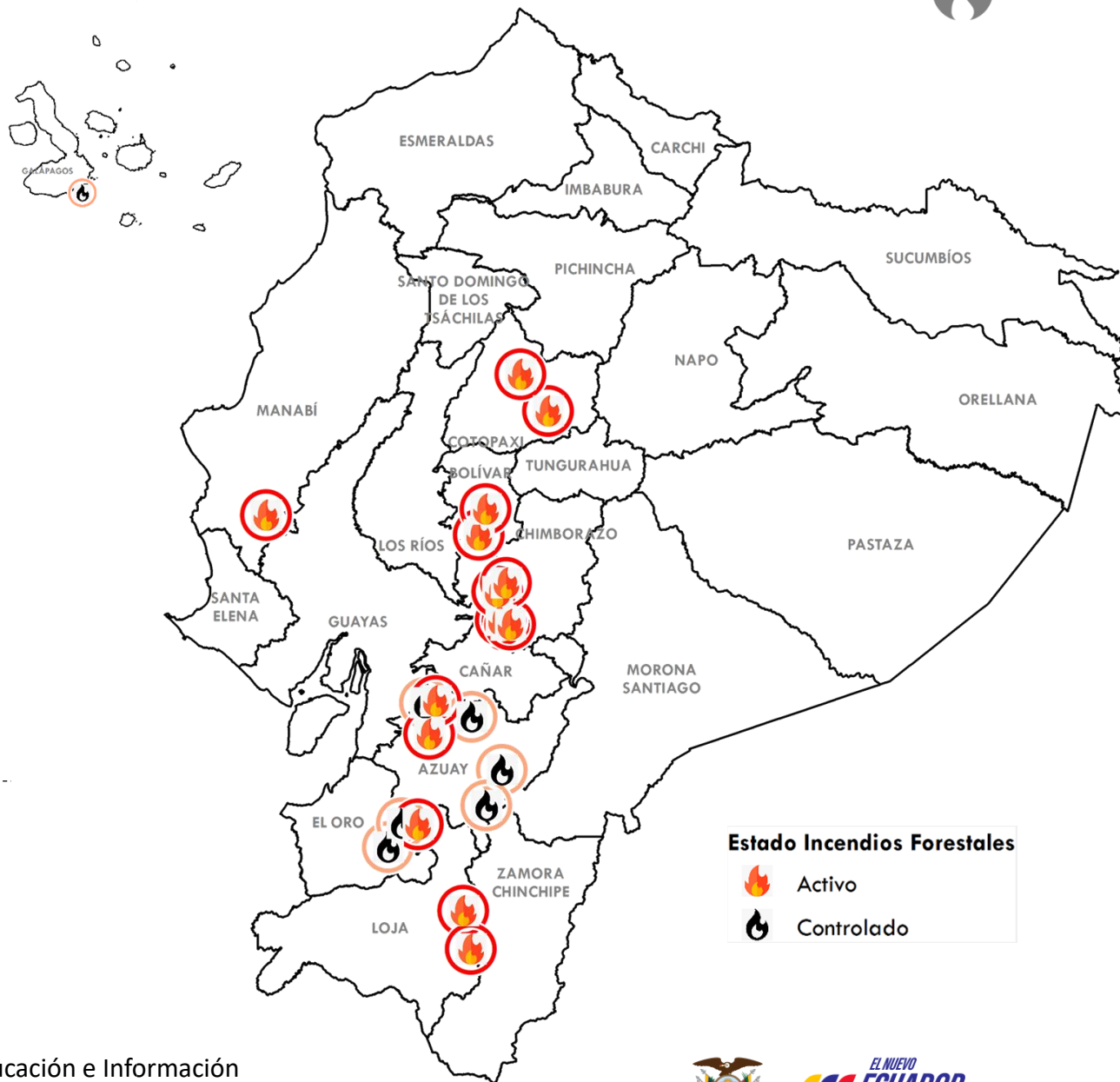

Estado Incendios Forestales

- Activo
- Controlado

Fuente: Secretaría Nacional de Gestión de Riesgos
Elaboración: Ministerio del Ambiente, Agua y Transición Ecológica - Dirección de Educación e Información Ambiental e Hídrica para la Transición Ecológica - Dirección de Comunicación Social

Criticidad por provincia (Sequía + Incendios + Seguridad Alimentaria)



NÚMERO CATEGORÍA PROVINCIA

5

Alta

- AZUAY
- EL ORO
- LOJA
- COTOPAXI
- MANABÍ

6

Media

- PICHINCHA
- IMBABURA
- TUNGURAHUA
- CHIMBORAZO
- ORELLANA
- BOLÍVAR

10

Baja

- SANTA ELENA
- GUAYAS
- CARCHI
- ESMERALDAS
- GALÁPAGOS
- LOS RÍOS
- SUCUMBÍOS
- CAÑAR
- MORONA SANTIAGO
- SANTO DOMINGO DE LOS TSÁCHILAS

21

**PROVINCIAS
CON AFECTACIONES**

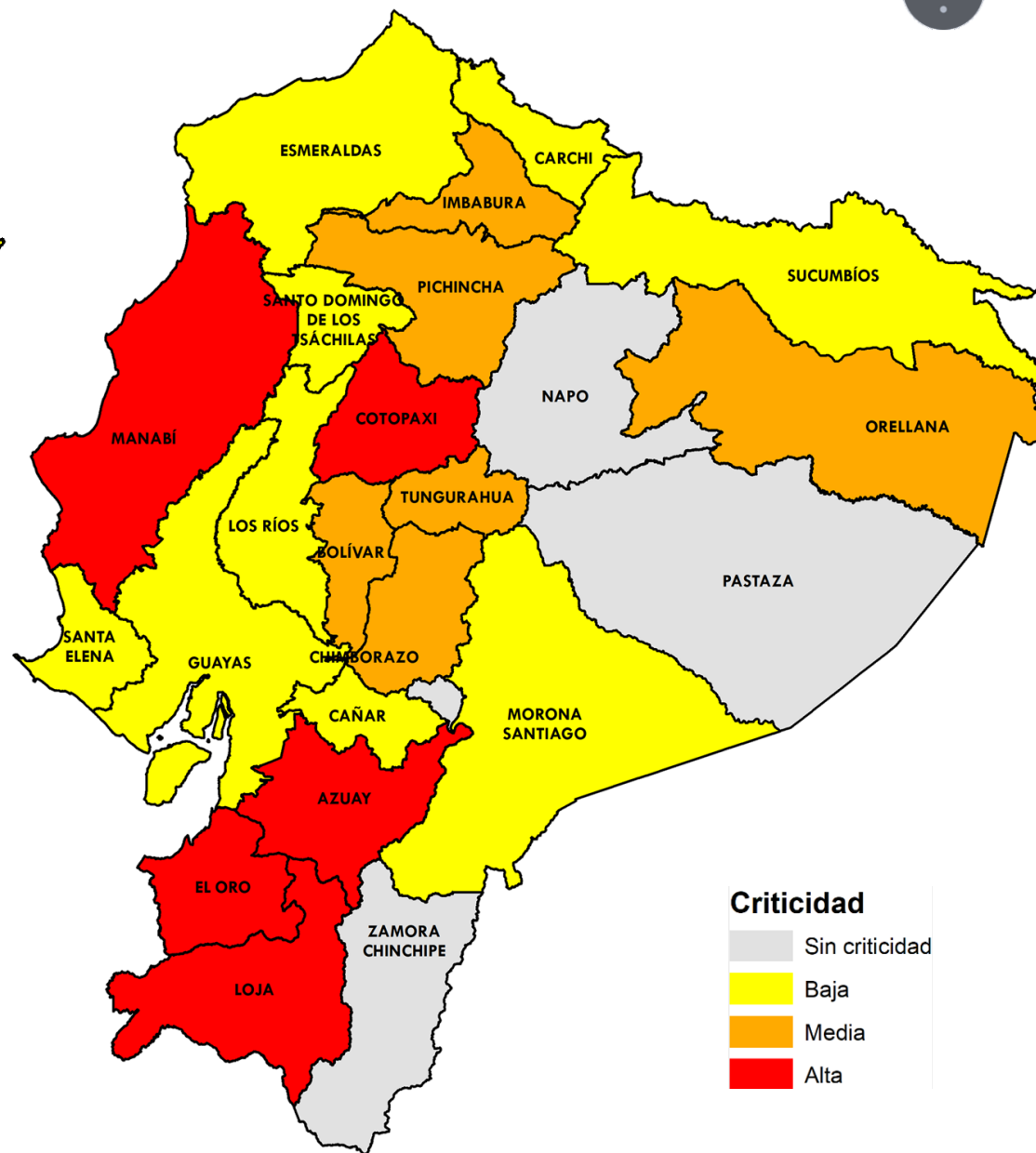
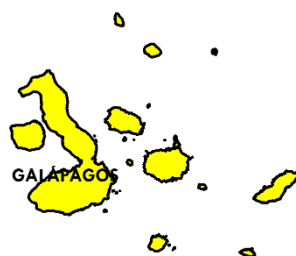

Fuente: Agencia de Regulación y Control del Agua

Elaboración: Ministerio del Ambiente, Agua y Transición Ecológica - Dirección de Educación e Información Ambiental e Hídrica para la Transición Ecológica - Dirección de Comunicación Social





Evento

Provincias afectadas



GADM con problemas abastecimiento Agua

24 Sequía
26 Corte de energía
8 Otros problemas

Sierra: Azuay, Bolívar, Carchi, Chimborazo, Imbabura, Pichincha, Cañar, Loja, Cotopaxi y Tungurahua
Costa: El Oro, Esmeraldas, Guayas, Los Ríos, Manabí, Santa Elena, Santo Domingo de Los Tsáchilas.
Amazonía: Orellana, Morona Santiago y Sucumbíos.



Provincias afectadas Sector Agrícola

12 más afectadas

Sierra: Azuay, Bolívar, Cotopaxi, Imbabura, Loja, Pichincha y Tungurahua.
Costa: El Oro, Manabí y Santa Elena.
Amazonía: Orellana.
Insular: Galápagos.



Número Incendios

16 Activos
7 Controlados

Activo: Azuay (2), Chimborazo (5), Loja (3), El Oro, Bolívar (2), Manabí y Cotopaxi (2).
Controlado: Azuay (4), El Oro (2) y Galápagos.



Azuay, Manabí, Cotopaxi, El Oro y Loja son las provincias con las 3 variables de criticidad; mientras que, en, Imbabura, Bolívar, Chimborazo, Tungurahua, Orellana y Pichincha se presentan 2 de las 3 variables.





EL NUEVO
ECUADOR
RESUELVE

**Ministerio del Ambiente, Agua
y Transición Ecológica**