



Comité de Operaciones de Emergencia

(Críticidad en Agua Potable, Riego, Incendios Forestales y Sequía)

Reporte 056

Domingo, 17 de noviembre de 2024



EL NUEVO
ECUADOR
RESUELVE

Ministerio del Ambiente, Agua
y Transición Ecológica



República
del Ecuador

Gobiernos Autónomos Descentralizados Municipales (**GADM**) con problemas en el abastecimiento de agua a la población.



44 GADM
(20%)

PRESENTAN PROBLEMAS DE ABASTECIMIENTO DE AGUA.



54 GADM
(24%)

NO PRESENTAN PROBLEMAS DE ABASTECIMIENTO DE AGUA.



124 GADM
(56%)

NO REPORTAN INFORMACIÓN AL ARCA.

Fuente: Agencia de Regulación y Control del Agua – ARCA (Corte 14 de noviembre de 2024)



EL NUEVO
ECUADOR
RESUELVE

Ministerio del Ambiente, Agua
y Transición Ecológica

Reporte de los 21 GADM con nivel de criticidad por desabastecimiento de agua potable por SEQUÍA



NÚMERO	CATEGORÍA	CANTÓN
1	Muy alta	<ul style="list-style-type: none"> • QUILANGA
3	Alta	<ul style="list-style-type: none"> • MOCACHE • LAGO AGRIO • PIÑAS
7	Media	<ul style="list-style-type: none"> • CUMANDÁ • EL TRIUNFO • QUITO • FLAVIO ALFARO • MIRA • GUANO • AMBATO
10	Baja	<ul style="list-style-type: none"> • NABÓN • ECHEANDÍA • ATAHUALPA • ZARUMA • ANTONIO ANTE • CAYAMBE • SAN MIGUEL DE LOS BANCOS • PEDRO VICENTE MALDONADO • SANTIAGO DE PÍLLARO • ORELLANA
21	GADM	CON NIVEL DE CRITICIDAD POR SEQUÍA

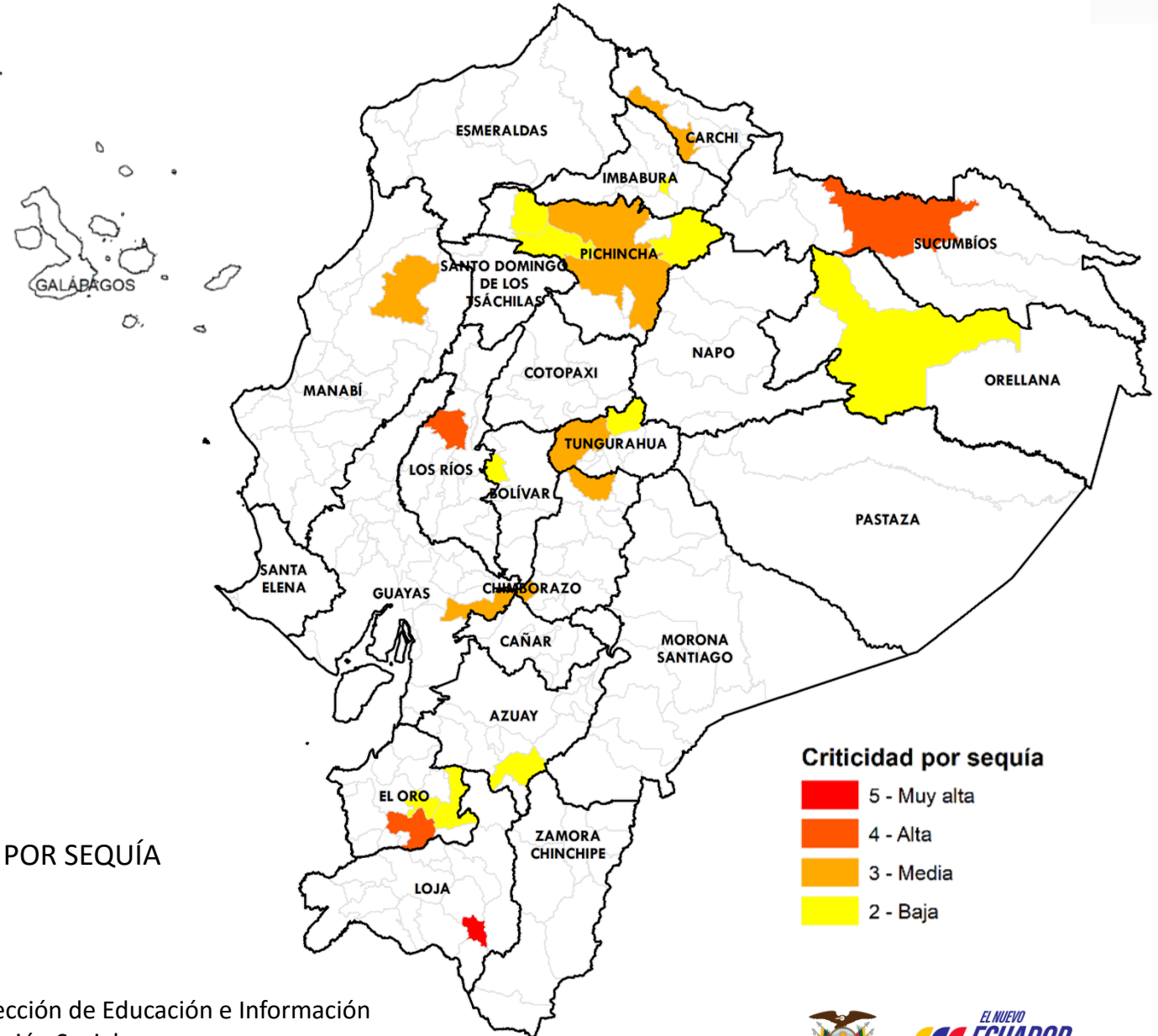

Criticidad por sequía

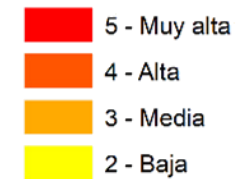

Fuente: Agencia de Regulación y Control del Agua - ARCA

Elaboración: Ministerio del Ambiente, Agua y Transición Ecológica - Dirección de Educación e Información Ambiental e Hídrica para la Transición Ecológica - Dirección de Comunicación Social



Reporte de los 33 GADM con desabastecimiento de agua potable por ENERGÍA ELÉCTRICA



NÚMERO

CATEGORÍA

CANTÓN

2

Muy alta

- MANTA
- ESMERALDAS

3

Alta

- MOCACHE
- JIPIJAPA
- LAGO AGRIO
- LA TRONCAL
- CUMANDÁ
- MACHALA
- GUAYAQUIL, EL EMPLAME, EL TRIUNFO
- MILAGRO, PLAYAS

17

Media

- COTACACHI
- QUITO
- PORTOVELO
- FLAVIO ALFARO
- VÍNCES
- SANTA ELENA
- LOMAS DE SARGENTILLO
- AMBATO
- SAN PEDRO DE PELILEO

11

Baja

- ANTONIO ANTE
- SHUSHUFINDI
- IBARRA
- QUININDÉ
- DAULE
- PUTUMAYO
- CAYAMBE
- SAN MIGUEL DE LOS BANCOS
- PEDRO VICENTE MALDONADO
- SANTIAGO DE PÍLLARO
- ORELLANA

33

GADM

CON DESABASTECIMIENTO DE AGUA POTABLE POR ENERGÍA ELÉCTRICA

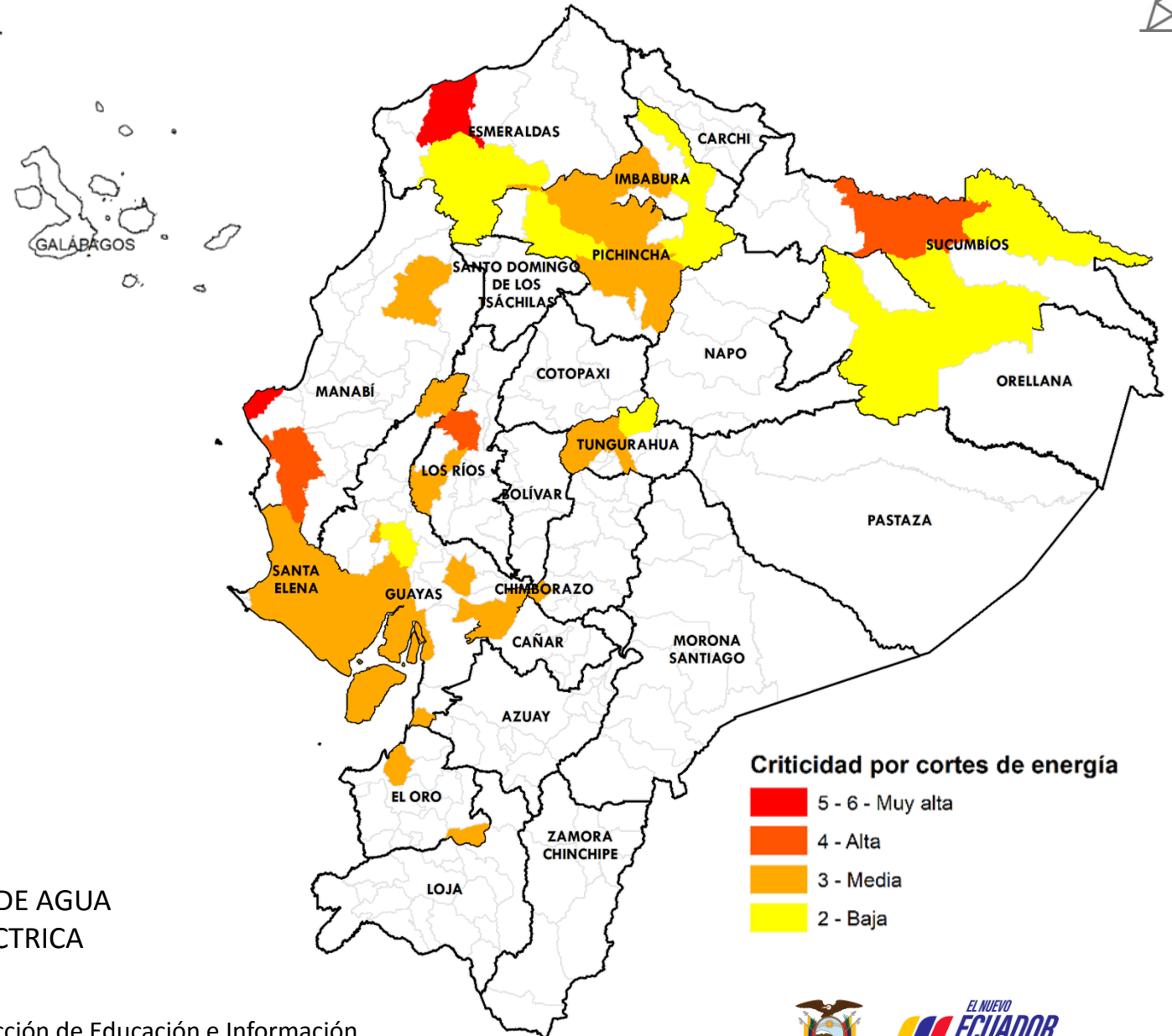

Criticidad por cortes de energía

- 5 - 6 - Muy alta
- 4 - Alta
- 3 - Media
- 2 - Baja

Fuente: Agencia de Regulación y Control del Agua

Elaboración: Ministerio del Ambiente, Agua y Transición Ecológica - Dirección de Educación e Información Ambiental e Hídrica para la Transición Ecológica - Dirección de Comunicación Social



Ministerio del Ambiente, Agua y Transición Ecológica

Reporte de los 6 GADM con desabastecimiento de agua potable por OTROS PROBLEMAS



NÚMERO	CATEGORÍA	CANTÓN
1	Alta	<ul style="list-style-type: none"> • JIPIJAPA
2	Media	<ul style="list-style-type: none"> • BOLÍVAR • EL EMPALME
3	Baja	<ul style="list-style-type: none"> • PIMAMPIRO • JARAMIJÓ • ATAHUALPA
6	GADM	CON NIVEL DE CRITICIDAD DE AGUA POTABLE POR OTROS PROBLEMAS REPORTADOS

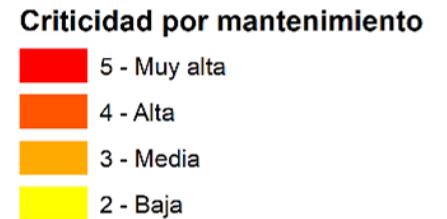
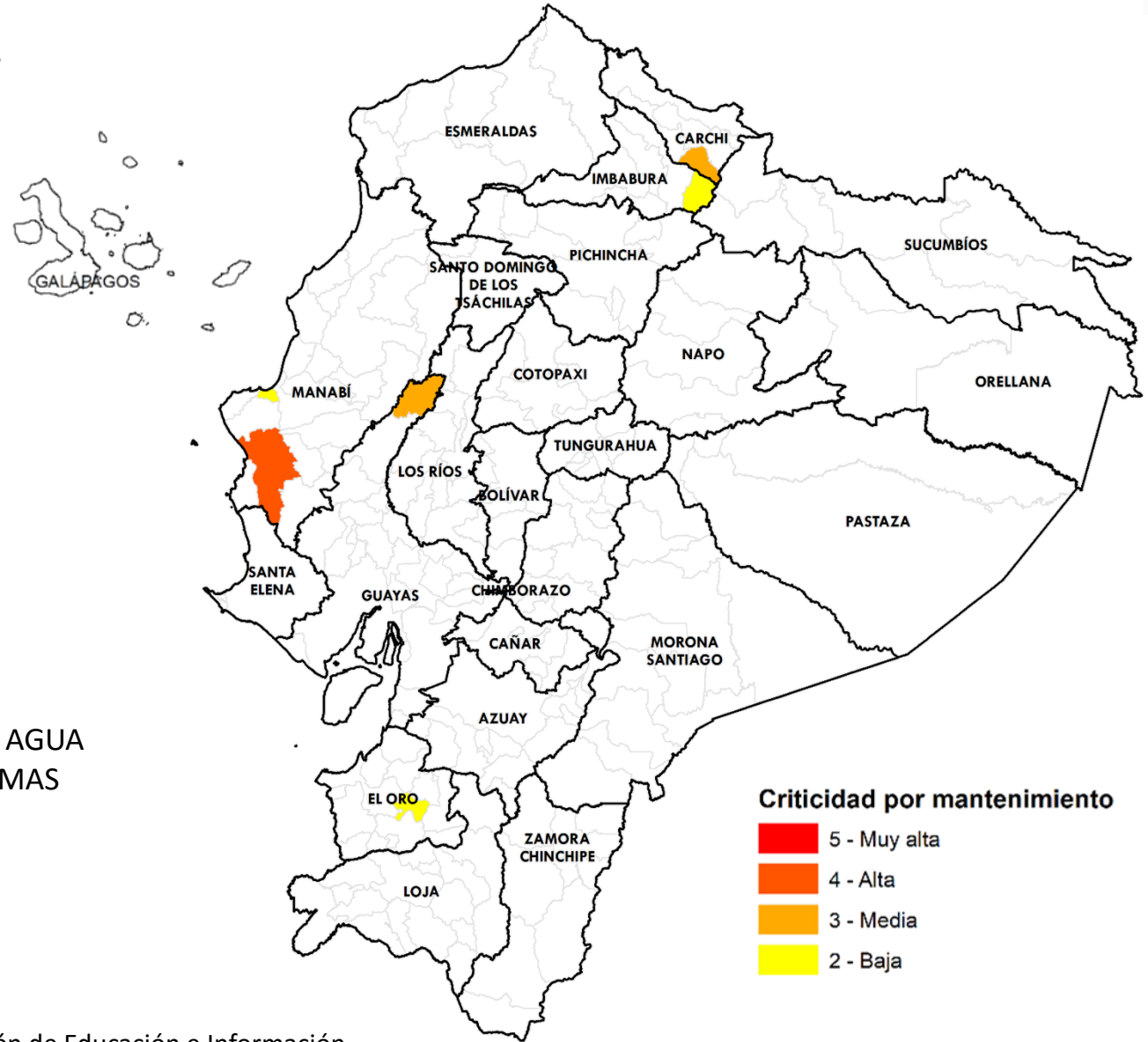

Fuente: Agencia de Regulación y Control del Agua

Elaboración: Ministerio del Ambiente, Agua y Transición Ecológica - Dirección de Educación e Información Ambiental e Hídrica para la Transición Ecológica - Dirección de Comunicación Social



Afectaciones Agrícolas por provincia del 01 de julio al 16 de noviembre de 2024 (Sequías + Incendios Forestales)



NÚMERO	CATEGORÍA	PROVINCIA	HECTÁREAS AFECTADAS
1	Alta	<ul style="list-style-type: none"> AZUAY 	28.476,02
4	Media	<ul style="list-style-type: none"> BOLÍVAR COTOPAXI LOJA GALÁPAGOS 	29.657,36
7	Baja	<ul style="list-style-type: none"> ORELLANA TUNGURAHUA EL ORO SANTA ELENA MANABÍ PICHINCHA IMBABURA 	1.033,90
12	PROVINCIAS CON AFECTACIONES		

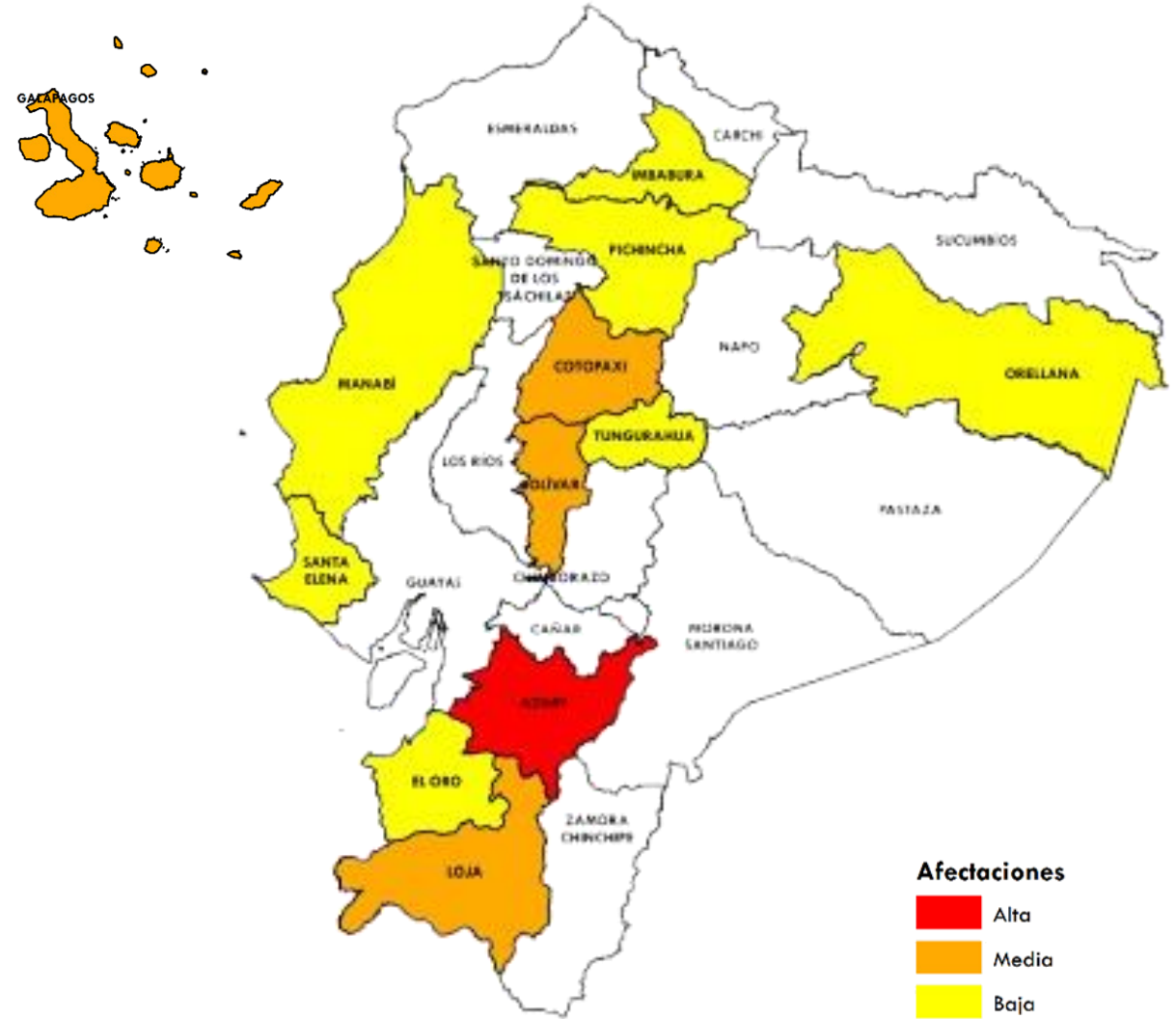

Afectaciones

- Alta
- Media
- Baja

Fuente: Ministerio de Agricultura y Ganadería

Elaboración: Ministerio del Ambiente, Agua y Transición Ecológica - Dirección de Educación e Información Ambiental e Hídrica para la Transición Ecológica - Dirección de Comunicación Social



Incendios activos y controlados (Corte 17-noviembre 16:00)

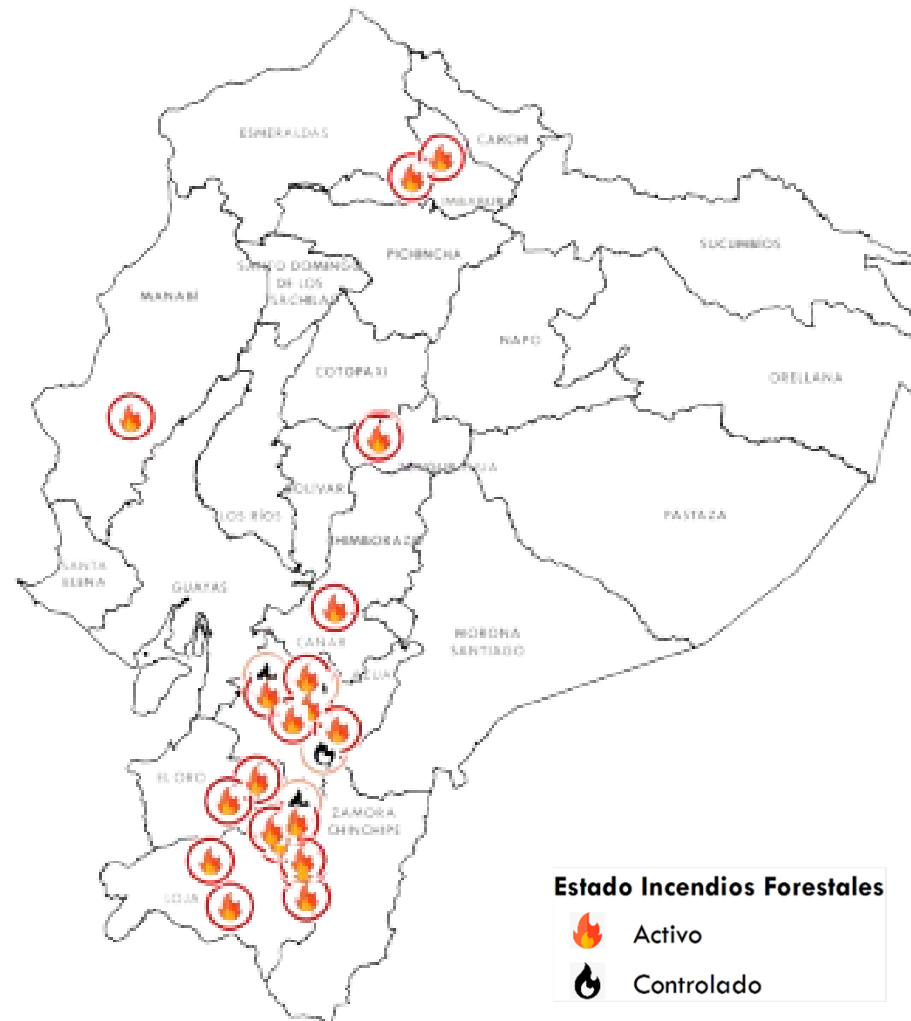

Estado Incendios Forestales

- Activo
- Controlado

PROVINCIA	CANTÓN
• AZUAY (8)	• CUENCA (5)
	• SANTA ISABEL
	• SÍGSIG
	• NABON
• CHIMBORAZO (2)	• RIOBAMBA (2)
• GUAYAS (1)	• GUAYAQUIL
• LOJA (5)	• LOJA (4)
	• PALTAS
• EL ORO (2)	• ZARUMA
	• CHILLA
• MANABI (1)	• SANTA ANA
• IMBABURA(1)	• COTACACHI (1)

HECTÁREAS AFECTADAS

8.286,48



ACTIVOS



CONTROLADOS

• AZUAY (3)	• NABÓN
	• CUENCA (2)
• GALÁGAPOS	• ISABELA
• LOJA	• LOJA

489,53

Fuente: Secretaría Nacional de Gestión de Riesgos

Elaboración: Ministerio del Ambiente, Agua y Transición Ecológica - Dirección de Educación e Información Ambiental e Hídrica para la Transición Ecológica - Dirección de Comunicación Social



Ministerio del Ambiente, Agua y Transición Ecológica

Criticidad por provincia (Sequía + Incendios + Seguridad Alimentaria)



NÚMERO CATEGORÍA PROVINCIA

4

Alta

- AZUAY
- MANABÍ
- EL ORO
- IMBABURA

7

Media

- PICHINCHA
- BOLÍVAR
- SANTA ELENA
- LOJA
- CHIMBORAZO
- GUAYAS
- TUNGURAHUA

8

Baja

- ORELLANA
- COTOPAXI
- CARCHI
- ESMERALDAS
- GALÁPAGOS
- LOS RÍOS
- SUCUMBÍOS
- CAÑAR

19

**PROVINCIAS
CON AFECTACIONES**

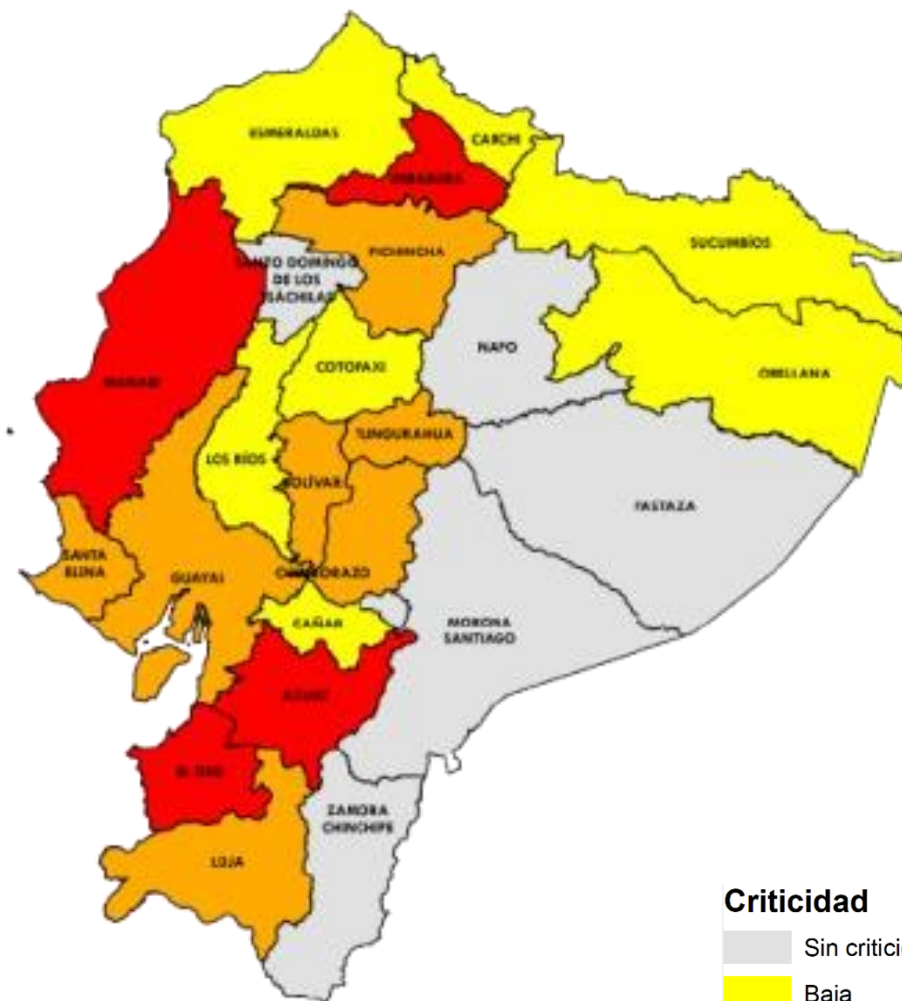
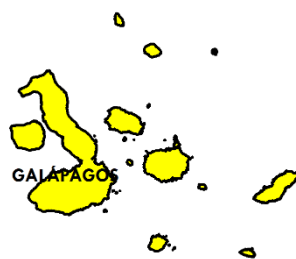

Criticidad

- Sin criticidad
- Baja
- Media
- Alta

Fuente: Agencia de Regulación y Control del Agua

Elaboración: Ministerio del Ambiente, Agua y Transición Ecológica - Dirección de Educación e Información Ambiental e Hídrica para la Transición Ecológica - Dirección de Comunicación Social





Evento

Provincias afectadas



GADM
con problemas
abastecimiento
Agua

21 Sequía
33 Corte de energía
6 Otros problemas

Sierra: Azuay, Bolívar, Carchi, Chimborazo, Imbabura, Pichincha, Cañar, Loja y Tungurahua
Costa: El Oro, Esmeraldas, Guayas, Los Ríos, Manabí, Santa Elena.
Amazonía: Orellana y Sucumbíos.



Provincias
afectadas
Sector Agrícola

12 más afectadas

Sierra: Azuay, Bolívar, Cotopaxi, Imbabura, Loja, Pichincha y Tungurahua.
Costa: El Oro, Manabí y Santa Elena.
Amazonía: Orellana.
Insular: Galápagos.



Número
Incendios

20 Activos
4 Controlados

Activo: Azuay (8), Chimborazo (2), Loja (5), Imbabura (1), El Oro (2), Manabí (1) y Guayas (1).
Controlado: Azuay (3), Galápagos y Loja.



Azuay, Manabí, El Oro e Imbabura son las provincias con las 3 variables de criticidad; mientras que, en, Pichincha, Bolívar, Santa Elena, Loja, Chimborazo, Guayas y Tungurahua se presentan 2 de las 3 variables.





EL NUEVO
ECUADOR
RESUELVE

**Ministerio del Ambiente, Agua
y Transición Ecológica**