

Comité de Operaciones de Emergencia

(Críticidad en Agua Potable, Riego, Incendios Forestales y Sequía)

Reporte 051

Martes, 12 de noviembre de 2024



EL NUEVO
ECUADOR
RESUELVE

Ministerio del Ambiente, Agua
y Transición Ecológica



República
del Ecuador

Gobiernos Autónomos Descentralizados Municipales (**GADM**) con problemas en el abastecimiento de agua a la población.



31 GADM
(14%)

PRESENTAN PROBLEMAS DE ABASTECIMIENTO DE AGUA.



46 GADM
(21%)

NO PRESENTAN PROBLEMAS DE ABASTECIMIENTO DE AGUA.



145 GADM
(65%)

NO REPORTAN INFORMACIÓN AL ARCA.

Fuente: Agencia de Regulación y Control del Agua - ARCA



EL NUEVO
ECUADOR
RESUELVE

Ministerio del Ambiente, Agua
y Transición Ecológica

Reporte de los 14 GADM con nivel de criticidad por desabastecimiento de agua potable por SEQUÍA



NÚMERO	CATEGORÍA	CANTÓN
4	Muy alta	<ul style="list-style-type: none"> NABÓN ECHÉANDÍA ANTONIO ANTE ZARUMA
2	Alta	<ul style="list-style-type: none"> MOCACHE PEDRO VICENTE MALDONADO
6	Media	<ul style="list-style-type: none"> CUMANDÁ EL TRIUNFO MIRA GUANO FLAVIO ALFARO AMBATO
2	Baja	<ul style="list-style-type: none"> ATAHUALPA CAYAMBE
14	GADM	CON NIVEL DE CRITICIDAD POR SEQUÍA

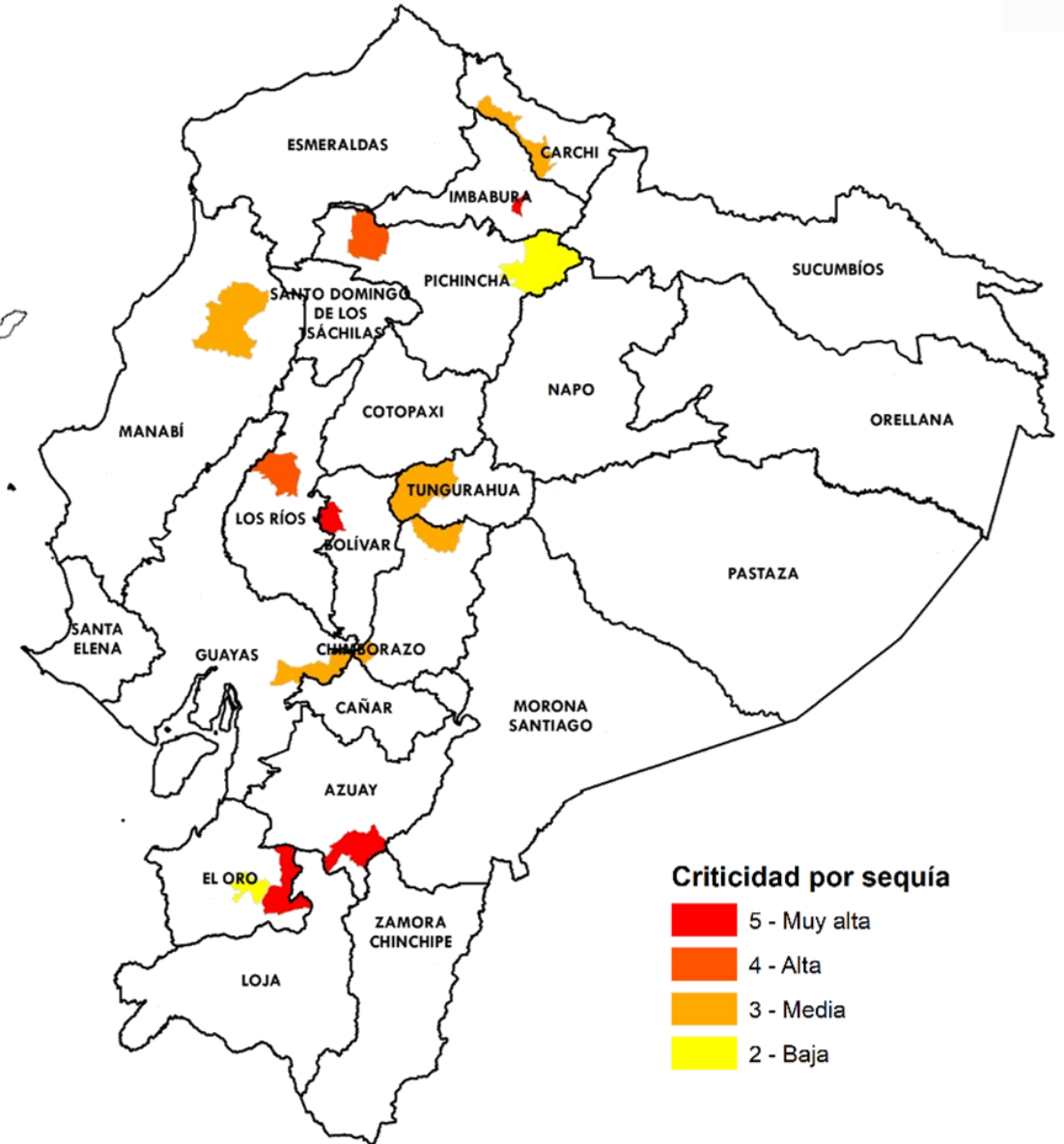

Criticidad por sequía



Fuente: Agencia de Regulación y Control del Agua - ARCA

Elaboración: Ministerio del Ambiente, Agua y Transición Ecológica - Dirección de Educación e Información Ambiental e Hídrica para la Transición Ecológica - Dirección de Comunicación Social



Reporte de los 21 GADM con desabastecimiento de agua potable por ENERGÍA ELÉCTRICA



NÚMERO

CATEGORÍA

CANTÓN

4

Muy alta

- MANTA
- ANTONIO ANTE
- ESMERALDAS
- SHUSHUFINDI

4

Alta

- MOCACHE
- IBARRA
- JIPIJAPA
- PEDRO VICENTE MALDONADO

11

Media

- LA TRONCAL
- CUMANDÁ
- MACHALA
- EL TRIUNFO
- PLAYAS
- PORTOVELO
- FLAVIO ALFARO
- PUTUMAYO
- SANTA ELENA
- LOMAS DE SARGENTILLO
- AMBATO

2

Baja

- DAULE
- CAYAMBE

21

GADM

CON DESABASTECIMIENTO DE AGUA POTABLE POR ENERGÍA ELÉCTRICA

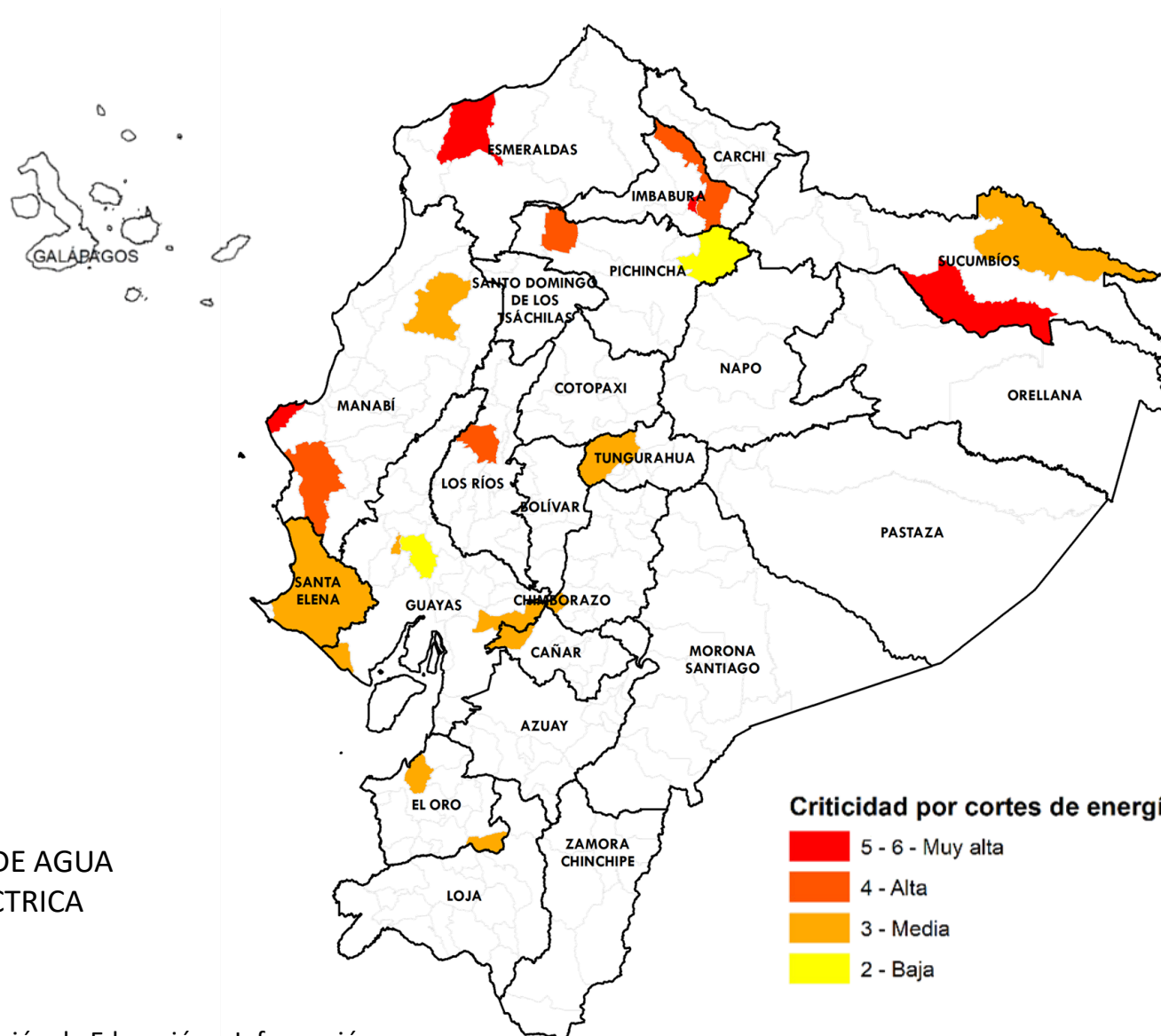

Criticidad por cortes de energía

- 5 - 6 - Muy alta
- 4 - Alta
- 3 - Media
- 2 - Baja

Fuente: Agencia de Regulación y Control del Agua

Elaboración: Ministerio del Ambiente, Agua y Transición Ecológica - Dirección de Educación e Información Ambiental e Hídrica para la Transición Ecológica - Dirección de Comunicación Social



Ministerio del Ambiente, Agua y Transición Ecológica

Reporte de los 5 GADM con desabastecimiento de agua potable por OTROS PROBLEMAS



NÚMERO	CATEGORÍA	CANTÓN
1	Alta	• JIPIJAPA
1	Media	• BOLÍVAR
3	Baja	• PIMAMPIRO • JARAMIJÓ • ATAHUALPA
5	GADM	CON NIVEL DE CRITICIDAD DE AGUA POTABLE POR OTROS PROBLEMAS REPORTADOS

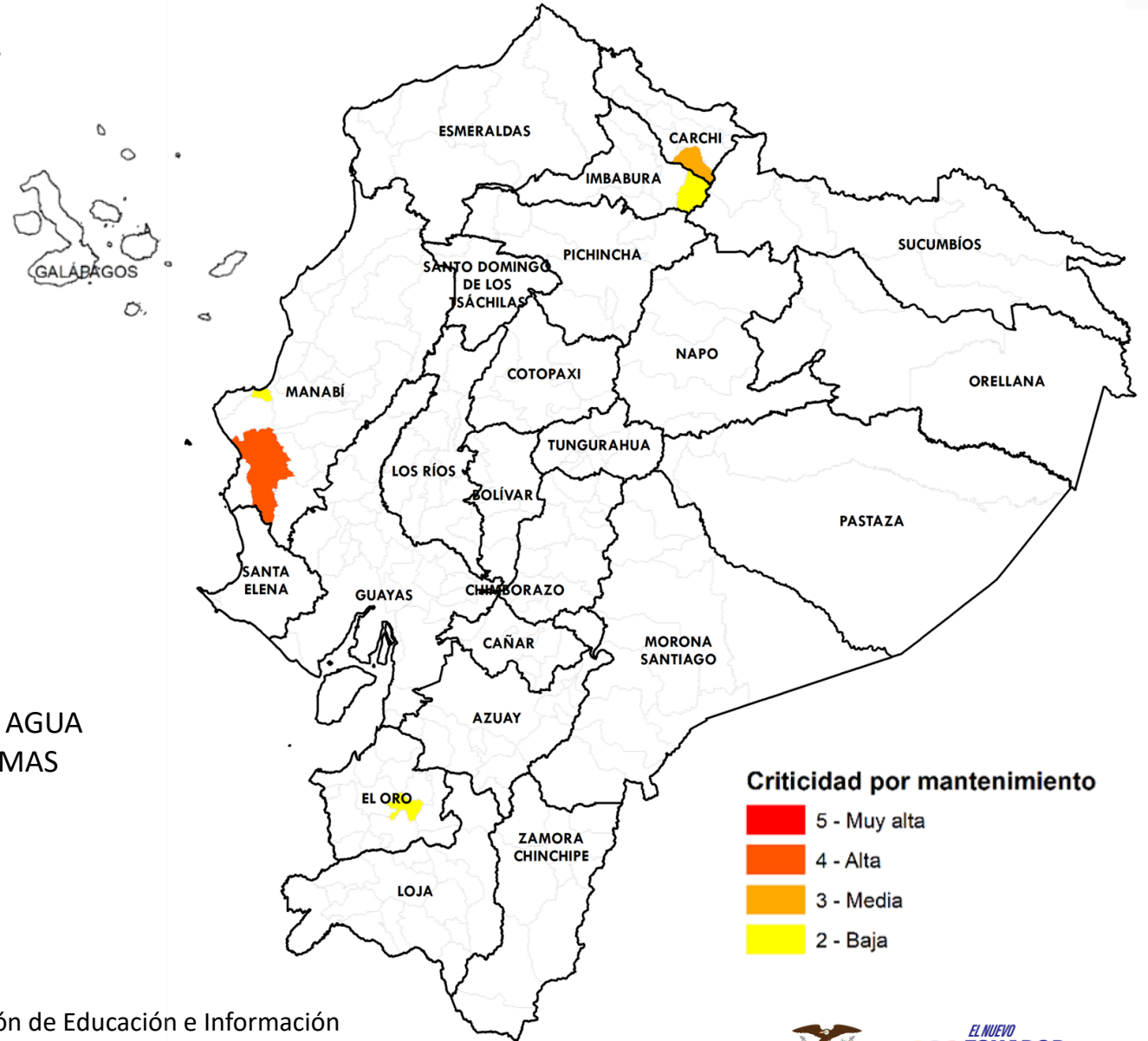

Criticidad por mantenimiento

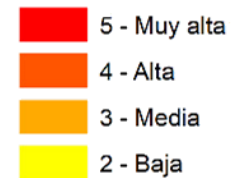

Fuente: Agencia de Regulación y Control del Agua

Elaboración: Ministerio del Ambiente, Agua y Transición Ecológica - Dirección de Educación e Información Ambiental e Hídrica para la Transición Ecológica - Dirección de Comunicación Social



Afectaciones Agrícolas por provincia del 01 de julio al 24 de octubre de 2024 (Sequías + Incendios Forestales)



NÚMERO	CATEGORÍA	PROVINCIA	HECTÁREAS AFECTADAS
1	Alta	<ul style="list-style-type: none"> AZUAY 	28.225,02
4	Media	<ul style="list-style-type: none"> BOLÍVAR COTOPAXI LOJA GALÁPAGOS 	22.606,72
7	Baja	<ul style="list-style-type: none"> ORELLANA TUNGURAHUA EL ORO SANTA ELENA MANABÍ PICHINCHA IMBABURA 	433,50
12	PROVINCIAS CON AFECTACIONES		

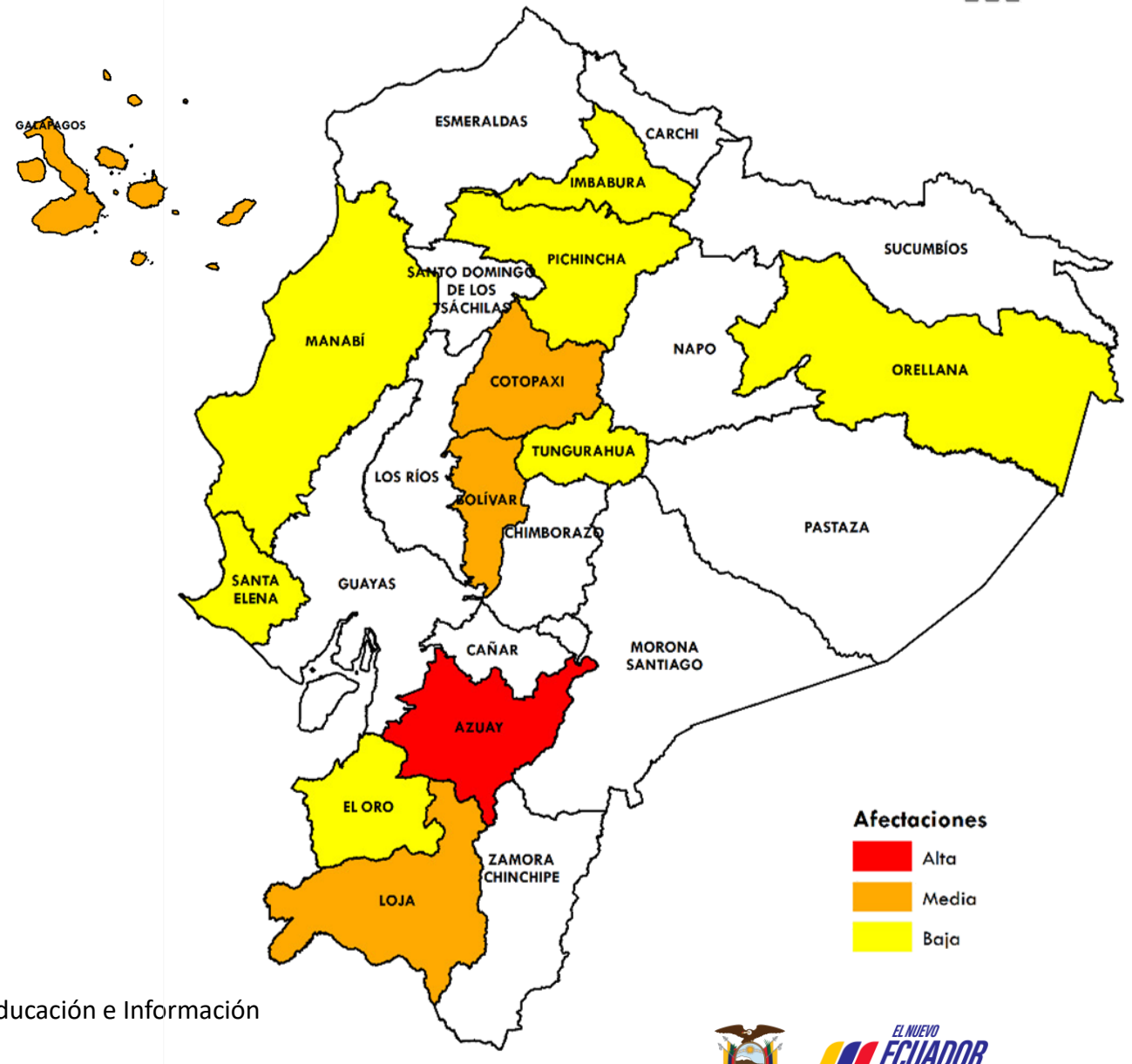

Fuente: Ministerio de Agricultura y Ganadería

Elaboración: Ministerio del Ambiente, Agua y Transición Ecológica - Dirección de Educación e Información Ambiental e Hídrica para la Transición Ecológica - Dirección de Comunicación Social



Incendios activos y controlados (Corte 12h00)



Incendios activos	Incendios controlados
20	02

PROVINCIA	CANTÓN	HECTÁREAS AFECTADAS
<ul style="list-style-type: none"> AZUAY (7) 	<ul style="list-style-type: none"> CUENCA (3) NABÓN (2) GIRÓN SÍGSIG 	318,00
<ul style="list-style-type: none"> CHIMBORAZO (3) 	<ul style="list-style-type: none"> COLTA PALLATANGA RIOBAMBA 	
<ul style="list-style-type: none"> PICHINCHA (2) 	<ul style="list-style-type: none"> QUITO(2) 	6,00
<ul style="list-style-type: none"> BOLÍVAR (2) 	<ul style="list-style-type: none"> CALUMA GUARANDA 	
<ul style="list-style-type: none"> COTOPAXI (2) 	<ul style="list-style-type: none"> LATACUNGA PUJILÍ 	
<ul style="list-style-type: none"> LOJA (2) 	<ul style="list-style-type: none"> LOJA (2) 	
<ul style="list-style-type: none"> EL ORO 	<ul style="list-style-type: none"> CHILLA 	
<ul style="list-style-type: none"> IMBABURA 	<ul style="list-style-type: none"> SAN MIGUEL DE URCUQUÍ 	
<ul style="list-style-type: none"> AZUAY (2) 	<ul style="list-style-type: none"> SANTA ISABEL (2) 	



ACTIVOS



CONTROLADOS

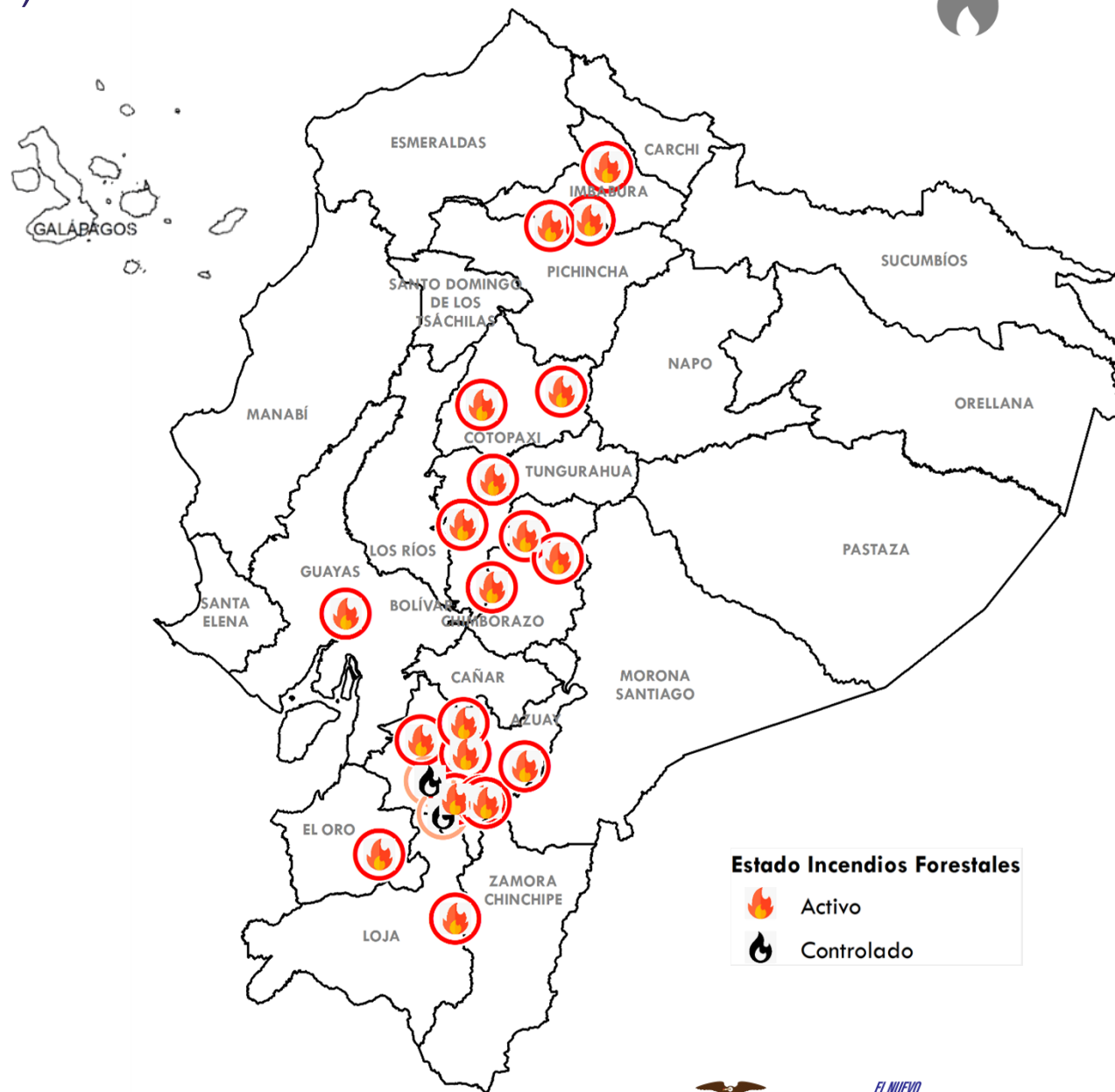

Estado Incendios Forestales

- Activo
- Controlado

Fuente: Secretaría Nacional de Gestión de Riesgos

Elaboración: Ministerio del Ambiente, Agua y Transición Ecológica - Dirección de Educación e Información Ambiental e Hídrica para la Transición Ecológica - Dirección de Comunicación Social



Ministerio del Ambiente, Agua y Transición Ecológica

Criticidad por provincia (Sequía + Incendios + Seguridad Alimentaria)



NÚMERO CATEGORÍA PROVINCIA

5

Alta

- AZUAY
- BOLÍVAR
- PICHINCHA
- EL ORO
- IMBABURA

6

Media

- TUNGURAHUA
- MANABÍ
- SANTA ELENA
- LOJA
- CHIMBORAZO
- COTOPAXI

8

Baja

- ORELLANA
- CARCHI
- ESMERALDAS
- GALÁPAGOS
- GUAYAS
- LOS RÍOS
- SUCUMBÍOS
- CAÑAR

19 **PROVINCIAS**
CON AFECTACIONES

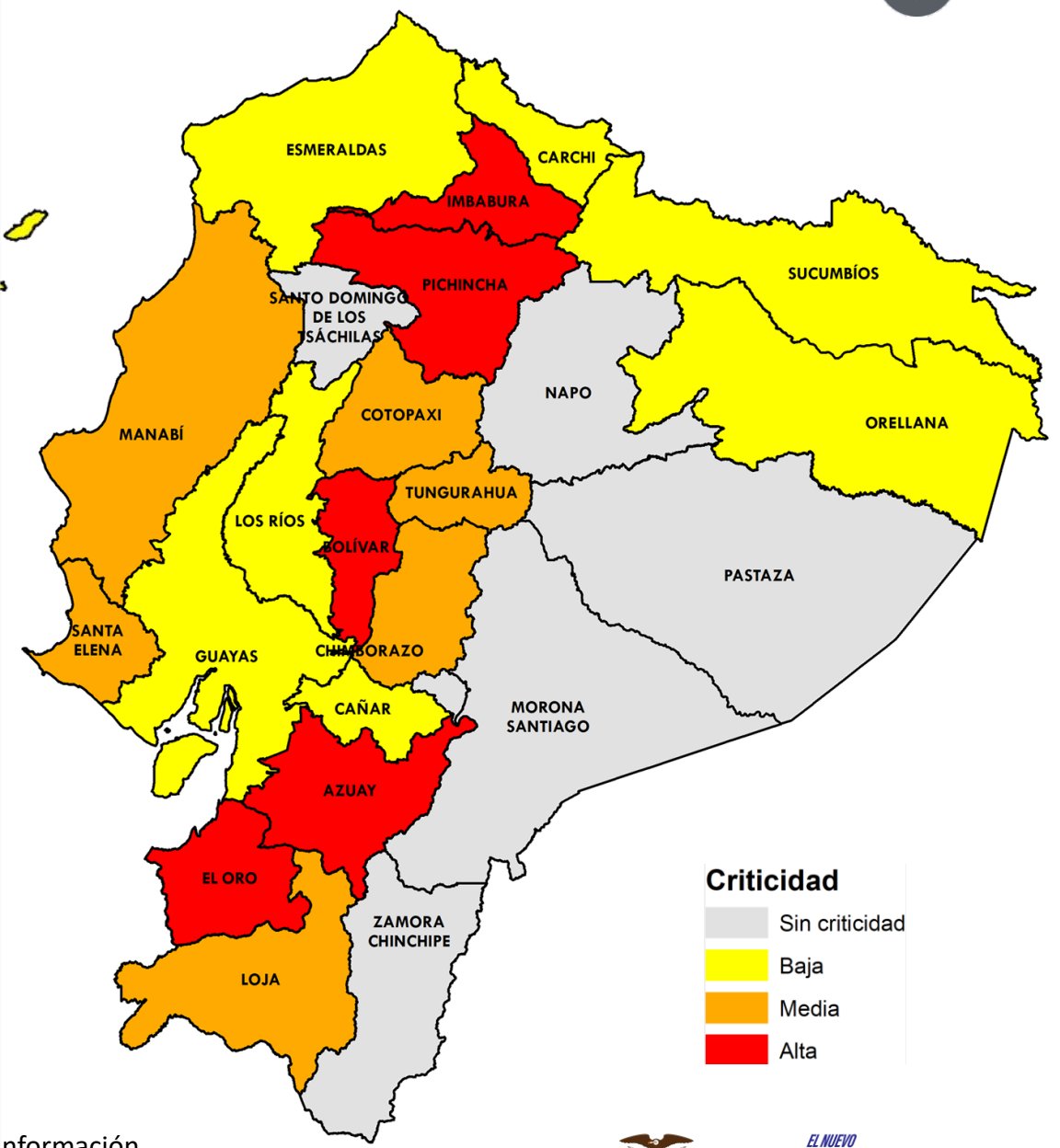
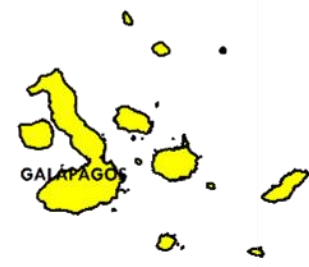

Fuente: Agencia de Regulación y Control del Agua

Elaboración: Ministerio del Ambiente, Agua y Transición Ecológica - Dirección de Educación e Información Ambiental e Hídrica para la Transición Ecológica - Dirección de Comunicación Social



Ministerio del Ambiente, Agua y Transición Ecológica



Evento

Provincias afectadas



GADM
con problemas
abastecimiento
Agua

14 Sequía
21 Corte de energía
5 Otros problemas

Sierra: Azuay, Bolívar, Carchi, Chimborazo, Imbabura, Pichincha, Cañar y Tungurahua
Costa: El Oro, Esmeraldas, Guayas, Los Ríos, Manabí, Santa Elena.
Amazonía: Pastaza y Sucumbíos.



Provincias
afectadas
Sector Agrícola

12 más afectadas

Sierra: Azuay, Bolívar, Cotopaxi, Imbabura, Loja, Pichincha y Tungurahua.
Costa: El Oro, Manabí y Santa Elena.
Amazonía: Orellana.
Insular: Galápagos.



Número
Incendios

20 Activos
2 Controlados

Activo: Azuay (7), Chimborazo (3), Bolívar (2), Pichincha (2), Cotopaxi (2), Loja (2), Imbabura y El Oro.
Controlado: Azuay (2)



Azuay, Bolívar, Pichincha, El Oro y Imbabura son las provincias con las **3** variables de criticidad; mientras que, en Tungurahua, Manabí, Santa Elena, Loja, Chimborazo y Cotopaxi se presentan **2** de las **3** variables.





EL NUEVO
ECUADOR
RESUELVE

**Ministerio del Ambiente, Agua
y Transición Ecológica**