



Comité de Operaciones de Emergencia

(Críticidad en Agua Potable, Riego, Incendios Forestales y Sequía)

Reporte 044

Martes, 05 de noviembre de 2024



EL NUEVO
**ECUADOR
RESUELVE**

Ministerio del Ambiente, Agua
y Transición Ecológica



República
del Ecuador

Gobiernos Autónomos Descentralizados Municipales (**GADM**) con problemas en el abastecimiento de agua a la población.



40 GADM
(18%)

PRESENTAN PROBLEMAS DE ABASTECIMIENTO DE AGUA.



49 GADM
(22%)

NO PRESENTAN PROBLEMAS DE ABASTECIMIENTO DE AGUA.



133 GADM
(60%)

NO REPORTAN INFORMACIÓN AL ARCA.

Fuente: Agencia de Regulación y Control del Agua - ARCA



EL NUEVO
ECUADOR
RESUELVE

Ministerio del Ambiente, Agua
y Transición Ecológica

Reporte de los 20 GADM con nivel de criticidad por desabastecimiento de agua potable por SEQUÍA



NÚMERO	CATEGORÍA	CANTÓN
5	Muy alta	<ul style="list-style-type: none"> PALTAS TENA ECHÉANDÍA ANTONIO ANTE QUILANGA
8	Alta	<ul style="list-style-type: none"> BOLÍVAR PIÑAS ELOY ALFARO ZAPOTILLO MONTALVO OLMEDO QUITO LAGO AGRIO
3	Media	<ul style="list-style-type: none"> MIRA GUANO LOJA
4	Baja	<ul style="list-style-type: none"> CATAMAYO ARAJUNO SANTIAGO DE PÍLLARO ORELLANA
20	GADM	CON NIVEL DE CRITICIDAD POR SEQUÍA

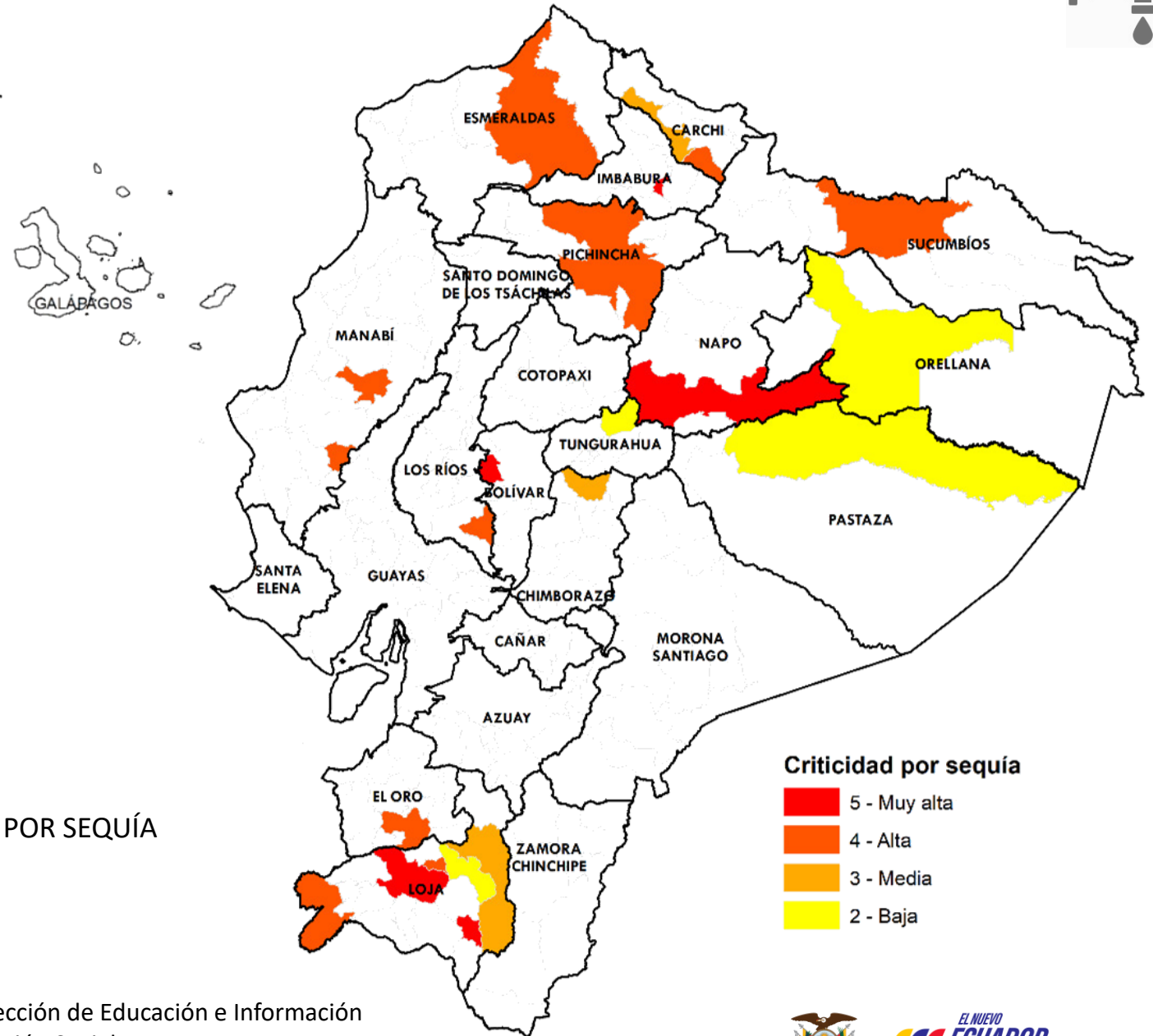

Fuente: Agencia de Regulación y Control del Agua - ARCA

Elaboración: Ministerio del Ambiente, Agua y Transición Ecológica - Dirección de Educación e Información Ambiental e Hídrica para la Transición Ecológica - Dirección de Comunicación Social



Reporte de los 29 GADM con desabastecimiento de agua potable por ENERGÍA ELÉCTRICA



NÚMERO

CATEGORÍA

CANTÓN

8

Muy alta

- NARANJITO
- PALTAS
- ARENILLAS, HUAQUILLAS
- ANTONIO ANTE
- MOCACHE
- MANTA
- SHUSHUFINDI

7

Alta

- ELOY ALFARO
- IBARRA
- ZAPOTILLO
- JIPIJAPA, OLMEDO
- QUITO
- LAGO AGRIO

8

Media

- PAUTE
- PORTOVELO
- QUININDÉ
- DAULE, CORONEL MARCELINO MARIDUEÑA
- VÍNCES
- PUTUMAYO
- SANTA ELENA

6

Baja

- LOMAS DE SARGENTILLO
- CATAMAYO, PUYANGO, PINDAL
- SANTIAGO DE PÍLLARO
- ORELLANA

29

GADM

CON DESABASTECIMIENTO DE AGUA POTABLE POR ENERGÍA ELÉCTRICA

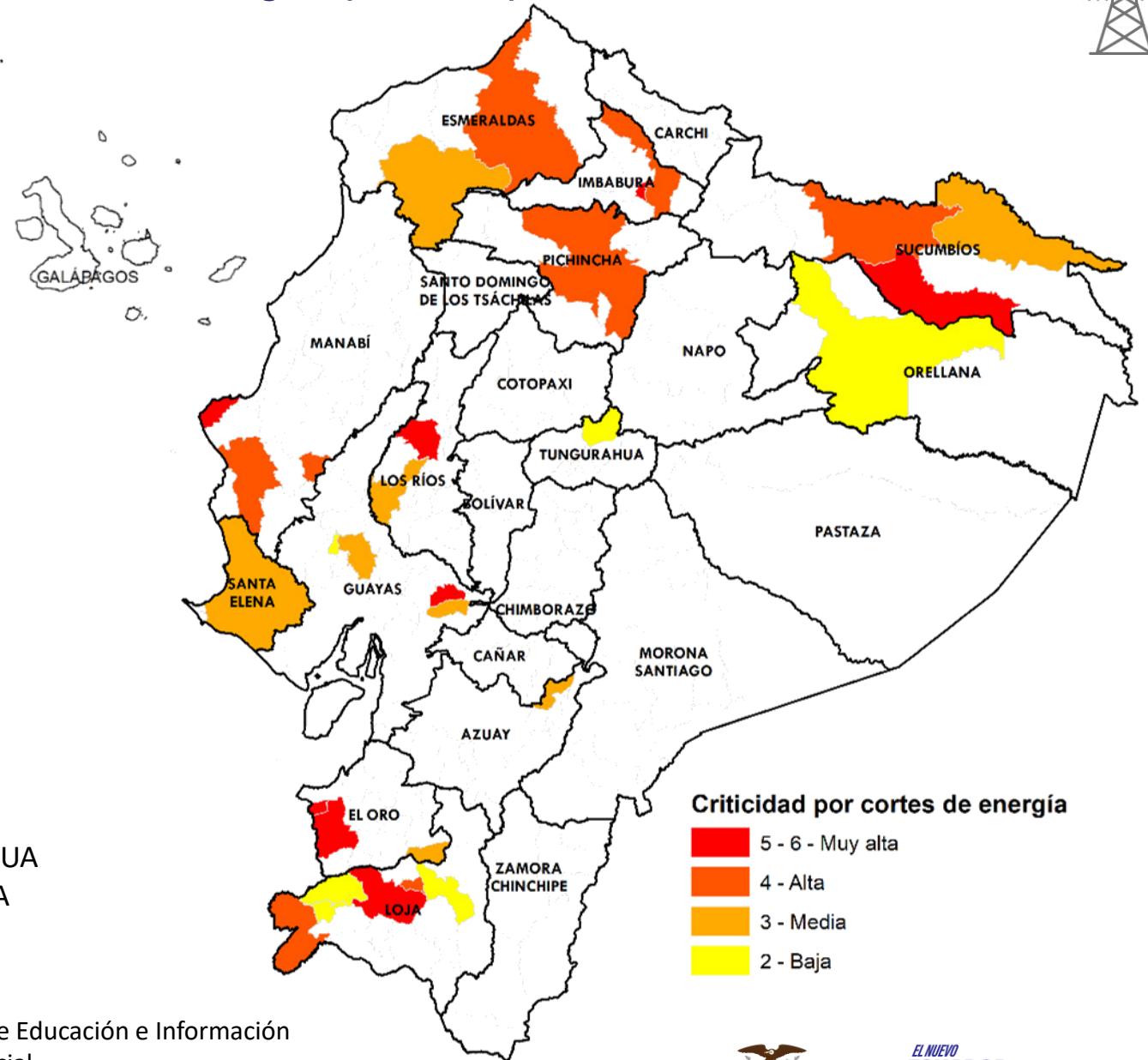

Fuente: Agencia de Regulación y Control del Agua

Elaboración: Ministerio del Ambiente, Agua y Transición Ecológica - Dirección de Educación e Información Ambiental e Hídrica para la Transición Ecológica - Dirección de Comunicación Social



Reporte de los 5 GADM con desabastecimiento de agua potable por OTROS PROBLEMAS



NÚMERO	CATEGORÍA	CANTÓN
3	Muy alta	<ul style="list-style-type: none"> • PALTAS • TENA • MANTA
1	Alta	<ul style="list-style-type: none"> • MONTALVO
1	Baja	<ul style="list-style-type: none"> • EL GUABO
5	GADM	CON NIVEL DE CRITICIDAD DE AGUA POTABLE POR OTROS PROBLEMAS REPORTADOS

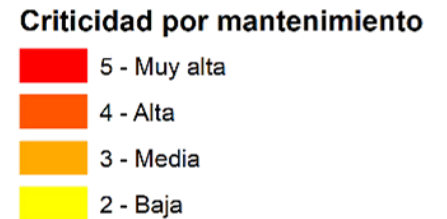
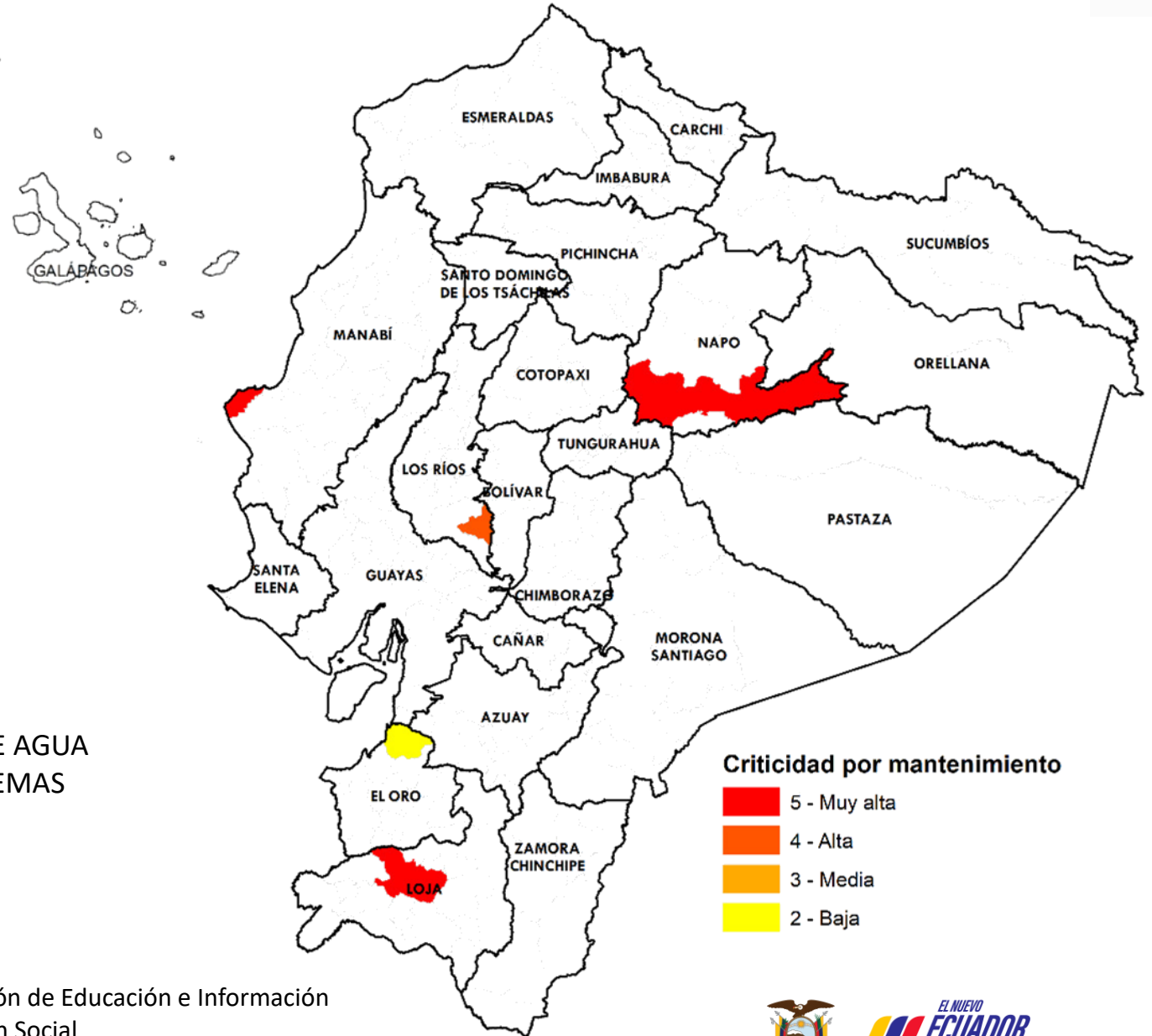

Fuente: Agencia de Regulación y Control del Agua

Elaboración: Ministerio del Ambiente, Agua y Transición Ecológica - Dirección de Educación e Información Ambiental e Hídrica para la Transición Ecológica - Dirección de Comunicación Social



Afectaciones Agrícolas por provincia del 01 de julio al 24 de octubre de 2024 (Sequías + Incendios Forestales)



NÚMERO	CATEGORÍA	PROVINCIA	HECTÁREAS AFECTADAS
1	Alta	<ul style="list-style-type: none"> AZUAY 	28.225,02
4	Media	<ul style="list-style-type: none"> BOLÍVAR COTOPAXI LOJA GALÁPAGOS 	22.606,72
7	Baja	<ul style="list-style-type: none"> ORELLANA TUNGURAHUA EL ORO SANTA ELENA MANABÍ PICHINCHA IMBABURA 	433,50
12	PROVINCIAS CON AFECTACIONES		

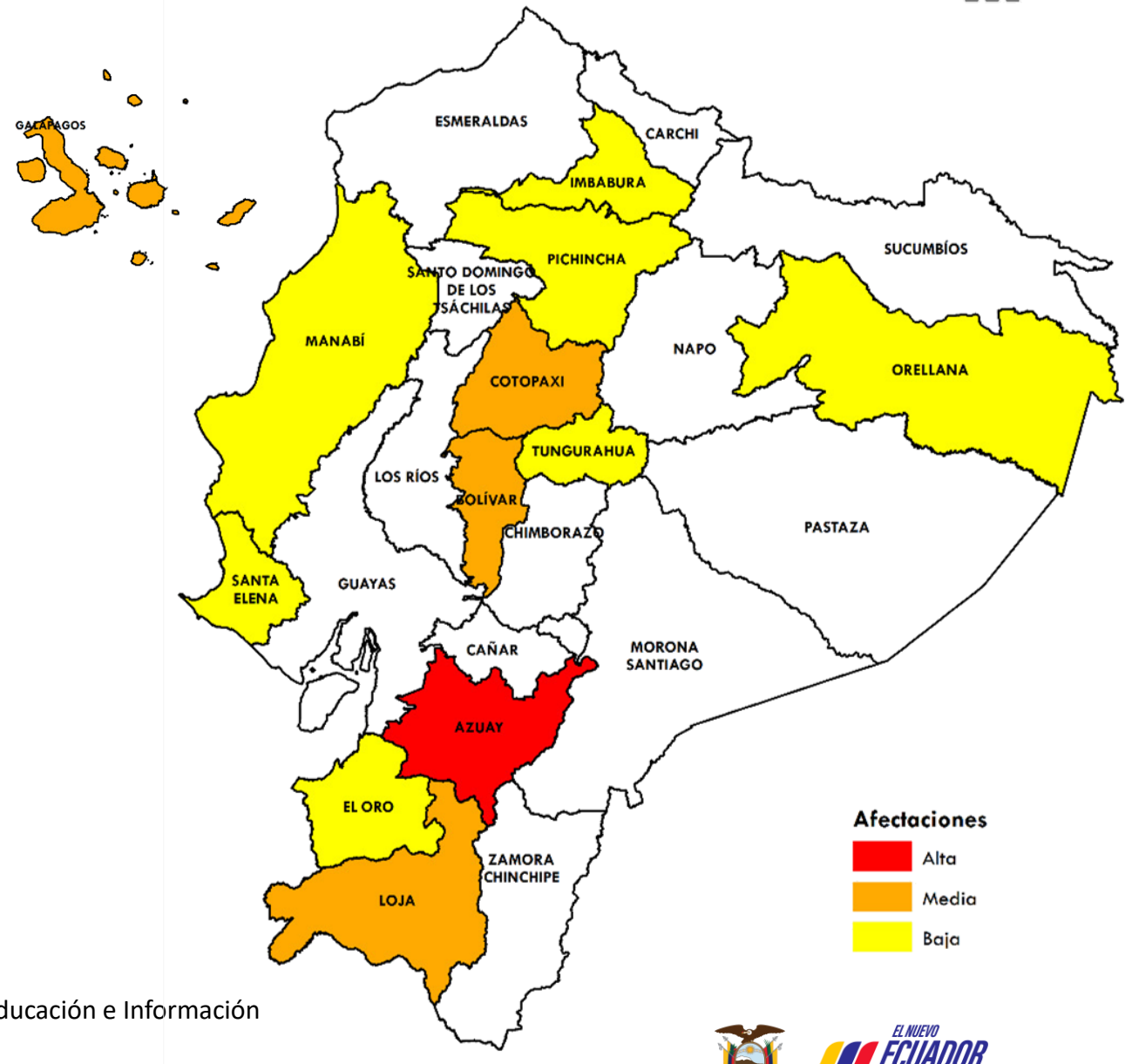

Fuente: Ministerio de Agricultura y Ganadería

Elaboración: Ministerio del Ambiente, Agua y Transición Ecológica - Dirección de Educación e Información Ambiental e Hídrica para la Transición Ecológica - Dirección de Comunicación Social



Incendios activos y controlados (Corte 12h00)



Incendios activos	Incendios controlados
06	04

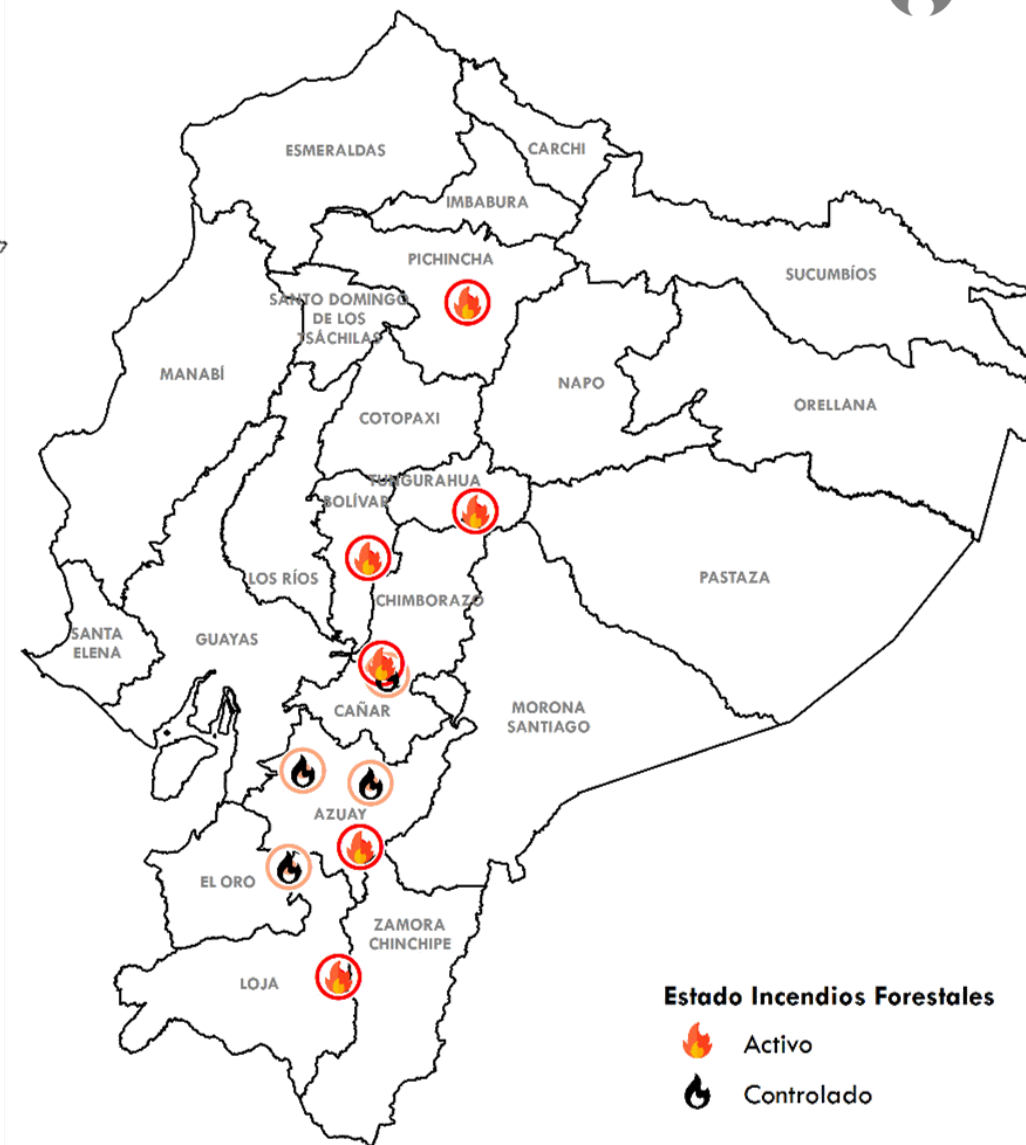

HECTÁREAS AFECTADAS

78,95

60,50

PROVINCIA	CANTÓN
• AZUAY	• NABÓN
• BOLÍVAR	• CHIMBO
• CHIMBORAZO	• ALAUSÍ
• LOJA	• LOJA
• PICHINCHA	• QUITO
• TUNGURAHUA	• BAÑOS DE AGUA SANTA
• AZUAY (2)	• CUENCA (2)
• CHIMBORAZO	• CHUNCHI
• EL ORO	• ZARUMA



ACTIVOS



CONTROLADOS

Estado Incendios Forestales

- Activo
- Controlado

Fuente: Secretaría Nacional de Gestión de Riesgos
Elaboración: Ministerio del Ambiente, Agua y Transición Ecológica - Dirección de Educación e Información Ambiental e Hídrica para la Transición Ecológica - Dirección de Comunicación Social

Criticidad por provincia (Sequía + Incendios + Seguridad Alimentaria)



NÚMERO CATEGORÍA PROVINCIA

5

Alta

- AZUAY
- BOLÍVAR
- LOJA
- PICHINCHA
- TUNGURAHUA

6

Media

- CHIMBORAZO
- EL ORO
- IMBABURA
- MANABÍ
- ORELLANA
- SANTA ELENA

9

Baja

- ESMERALDAS
- COTOPAXI
- CARCHI
- SUCUMBÍOS
- NAPO
- PASTAZA
- LOS RÍOS
- GALÁPAGOS
- GUAYAS

20

**PROVINCIAS
CON AFECTACIONES**

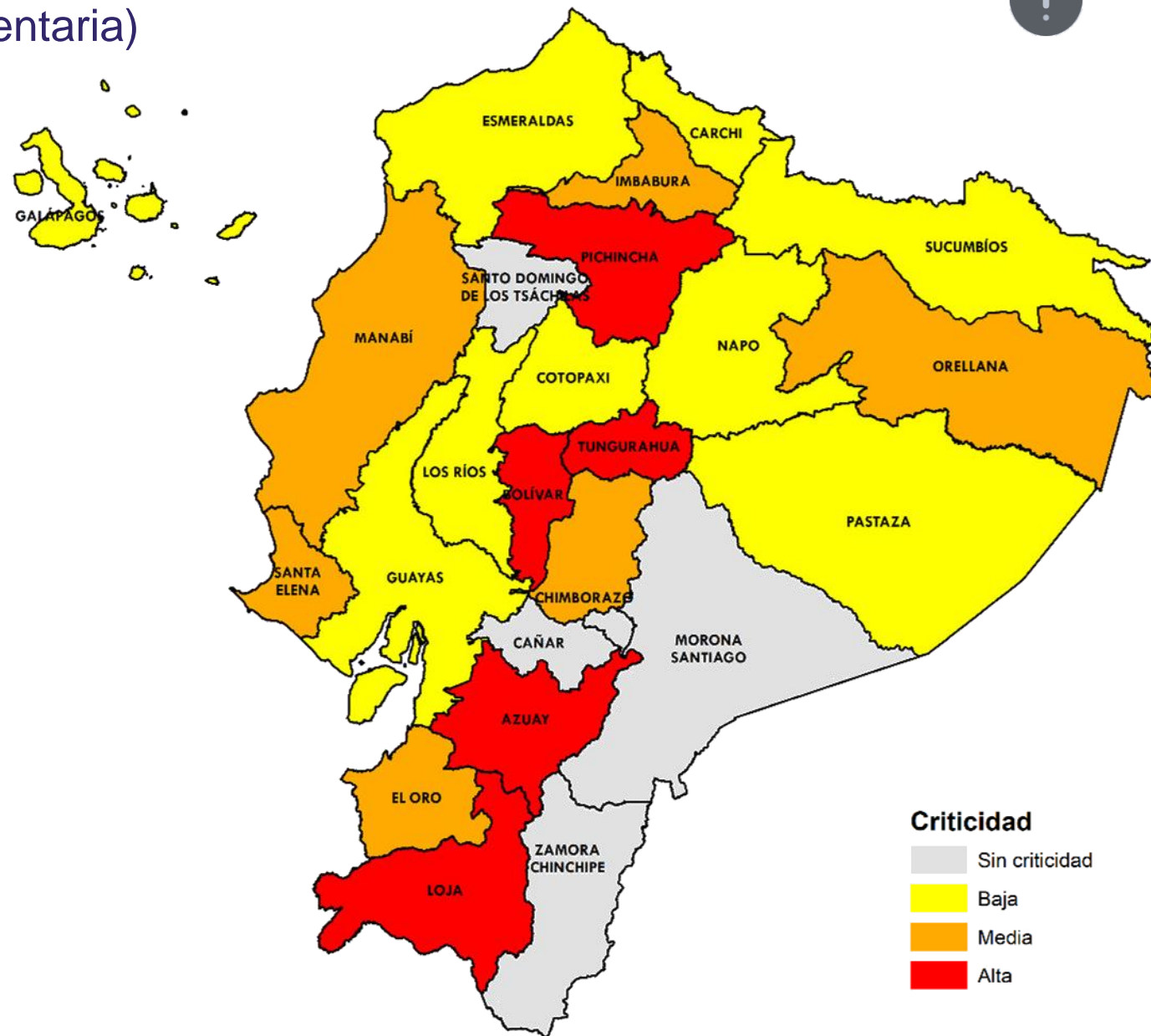

Fuente: Agencia de Regulación y Control del Agua

Elaboración: Ministerio del Ambiente, Agua y Transición Ecológica - Dirección de Educación e Información Ambiental e Hídrica para la Transición Ecológica - Dirección de Comunicación Social



Ministerio del Ambiente, Agua y Transición Ecológica



Evento

Provincias afectadas



GADM
con problemas
abastecimiento
Agua

20 Sequía
29 Corte de energía
5 Otros problemas

Sierra: Azuay, Bolívar, Carchi, Chimborazo, Imbabura, Loja, Pichincha y Tungurahua
Costa: El Oro, Esmeraldas, Guayas, Los Ríos, Manabí, Santa Elena.
Amazonía: Napo, Orellana, Pastaza y Sucumbíos.



Provincias
afectadas
Sector Agrícola

12 más afectadas

Sierra: Azuay, Bolívar, Cotopaxi, Imbabura, Loja, Pichincha y Tungurahua.
Costa: El Oro, Manabí y Santa Elena.
Amazonía: Orellana.
Insular: Galápagos.



Número
Incendios

6 Activos
4 Controlados

Activo: Azuay, Bolívar, Chimborazo, Loja, Pichincha y Tungurahua
Controlado: Azuay (2), Chimborazo y El Oro



Azuay, Bolívar, Loja, Pichincha y Tungurahua son las provincias con las **3** variables de criticidad; mientras que, en Chimborazo, Orellana, El Oro, Imbabura, Manabí y Santa Elena se presentan **2** de las **3** variables.





EL NUEVO
ECUADOR
RESUELVE

**Ministerio del Ambiente, Agua
y Transición Ecológica**