



Comité de Operaciones de Emergencia

(Críticidad en Agua Potable, Riego, Incendios Forestales y Sequía)

Reporte 039

Jueves, 31 de octubre de 2024



EL NUEVO
**ECUADOR
RESUELVE**

Ministerio del Ambiente, Agua
y Transición Ecológica



República
del Ecuador

Gobiernos Autónomos Descentralizados Municipales (**GADM**) con problemas en el abastecimiento de agua a la población.



60 GADM
(27%)

PRESENTAN PROBLEMAS DE ABASTECIMIENTO DE AGUA.

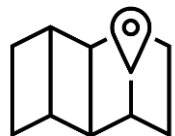

58 GADM
(26%)

NO PRESENTAN PROBLEMAS DE ABASTECIMIENTO DE AGUA.



104 GADM
(47%)

NO REPORTAN INFORMACIÓN AL ARCA.

Fuente: Agencia de Regulación y Control del Agua - ARCA



EL NUEVO
ECUADOR
RESUELVE

Ministerio del Ambiente, Agua
y Transición Ecológica

Reporte de los 28 GADM con nivel de criticidad por desabastecimiento de agua potable por SEQUÍA



NÚMERO

CATEGORÍA

CANTÓN

10

Muy alta

- TENA
- DÉLEG
- ZARUMA
- SANTIAGO
- NABÓN
- CELICA
- CHORDELEG
- ECHEANDÍA
- ANTONIO ANTE
- MOCACHE

4

Alta

- EL TRIUNFO
- LAS NAVES
- OLMEDO
- LAGO AGRIO

8

Media

- CUMANDÁ
- CHAMBO
- SUCÚA
- MIRA
- PIÑAS
- FLAVIO ALFARO
- CAYAMBE
- JARAMIJÓ

6

Baja

- CATAMAYO
- ORELLANA
- BIBLIÁN
- ATAHUALPA
- ARAUJO
- YANTAZA

28

GADM

CON NIVEL DE CRITICIDAD POR SEQUÍA

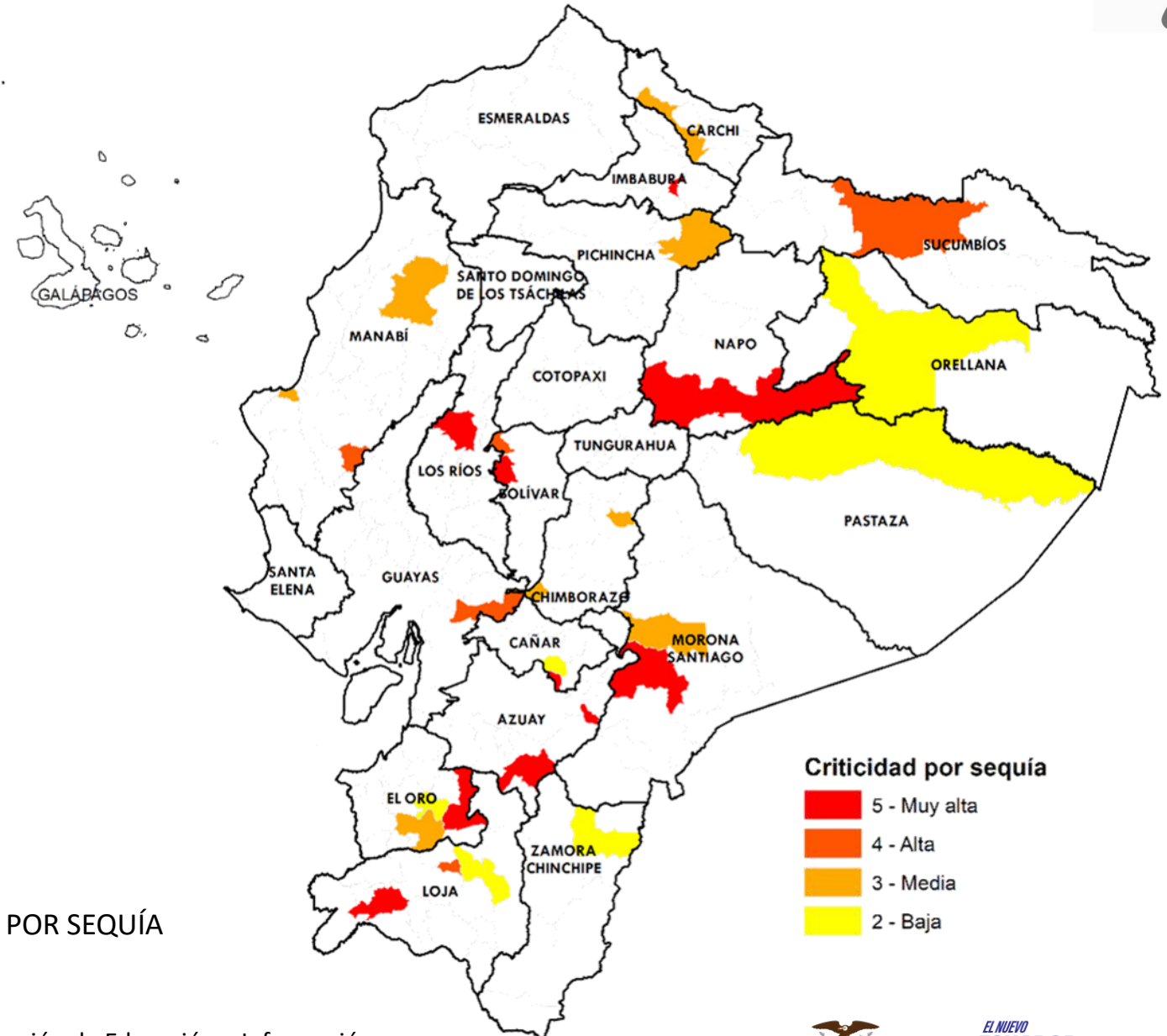

Criticidad por sequía

- 5 - Muy alta
- 4 - Alta
- 3 - Media
- 2 - Baja

Fuente: Agencia de Regulación y Control del Agua - ARCA

Elaboración: Ministerio del Ambiente, Agua y Transición Ecológica - Dirección de Educación e Información Ambiental e Hídrica para la Transición Ecológica - Dirección de Comunicación Social



EL NUEVO
ECUADOR
RESUELVE

Ministerio del Ambiente, Agua y Transición Ecológica

Reporte de los 40 GADM con desabastecimiento de agua potable por ENERGÍA ELÉCTRICA



NÚMERO

CATEGORÍA

CANTÓN

12

Muy alta

- MANTA
- ARENILLAS, HUAQUILLAS
- ESMERALDAS
- NARANJITO, ISIDRO AYORA
- ANTONIO ANTE
- MOCACHE
- SUCRE
- SANTO DOMINGO
- SHUSHUFINDI
- SAN PEDRO DE PELILEO

7

Alta

- TULCÁN
- QUININDÉ
- EL TRIUNFO
- IBARRA
- JIPIJAPA, OLMEDO
- LAGO AGRIO

17

Media

- LA TRONCAL
- CUMANDA
- MACHALA
- EL EMPALME, MILAGRO, PLAYAS, DAULE
- COTACACHI
- PINDAL
- BABAHOYO, BUENA FÉ, VÍNCES
- FLAVIO ALFARO
- PALORA
- CAYAMBE
- SANTA ELENA
- AMBATO

4

Baja

- CATAMAYO
- ORELLANA
- RUMIÑAHUI
- PUTUMAYO

40

GADM

CON DESABASTECIMIENTO DE AGUA POTABLE POR ENERGÍA ELÉCTRICA

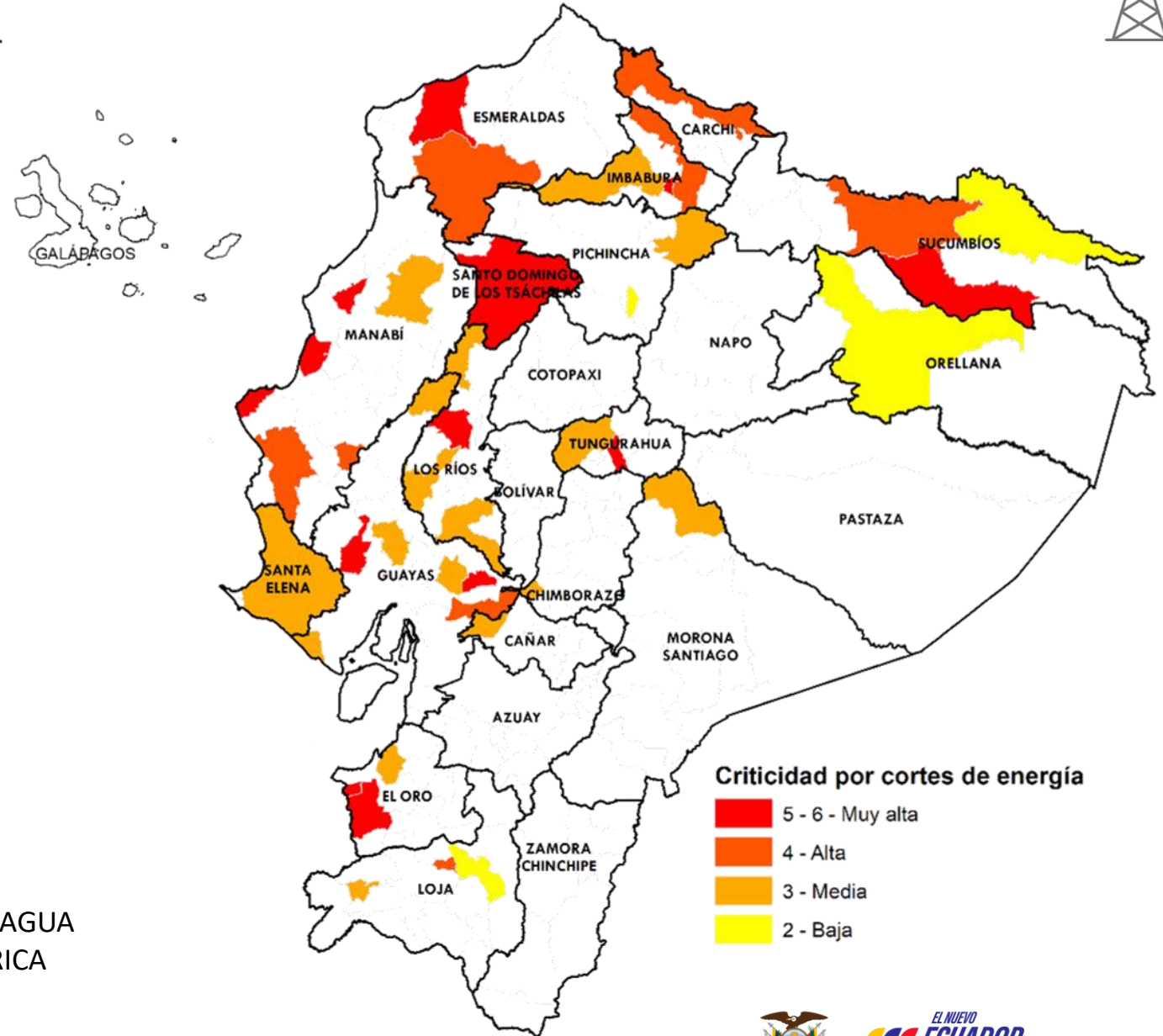

Fuente: Agencia de Regulación y Control del Agua

Elaboración: Ministerio del Ambiente, Agua y Transición Ecológica - Dirección de Educación e Información Ambiental e Hídrica para la Transición Ecológica - Dirección de Comunicación Social



Ministerio del Ambiente, Agua y Transición Ecológica

Reporte de los 12 GADM con desabastecimiento de agua potable por OTROS PROBLEMAS



NÚMERO	CATEGORÍA	CANTÓN
6	Muy alta	<ul style="list-style-type: none"> TENA SANTIAGO ARENILLAS HUAQUILLAS NARANJITO SUCRE
2	Alta	<ul style="list-style-type: none"> TULCÁN JIPIJAPA
3	Media	<ul style="list-style-type: none"> EL EMPALME BOLÍVAR JARAMIJÓ
1	Baja	<ul style="list-style-type: none"> ATAHUALPA
12	GADM	CON NIVEL DE CRITICIDAD DE AGUA POTABLE POR OTROS PROBLEMAS REPORTADOS

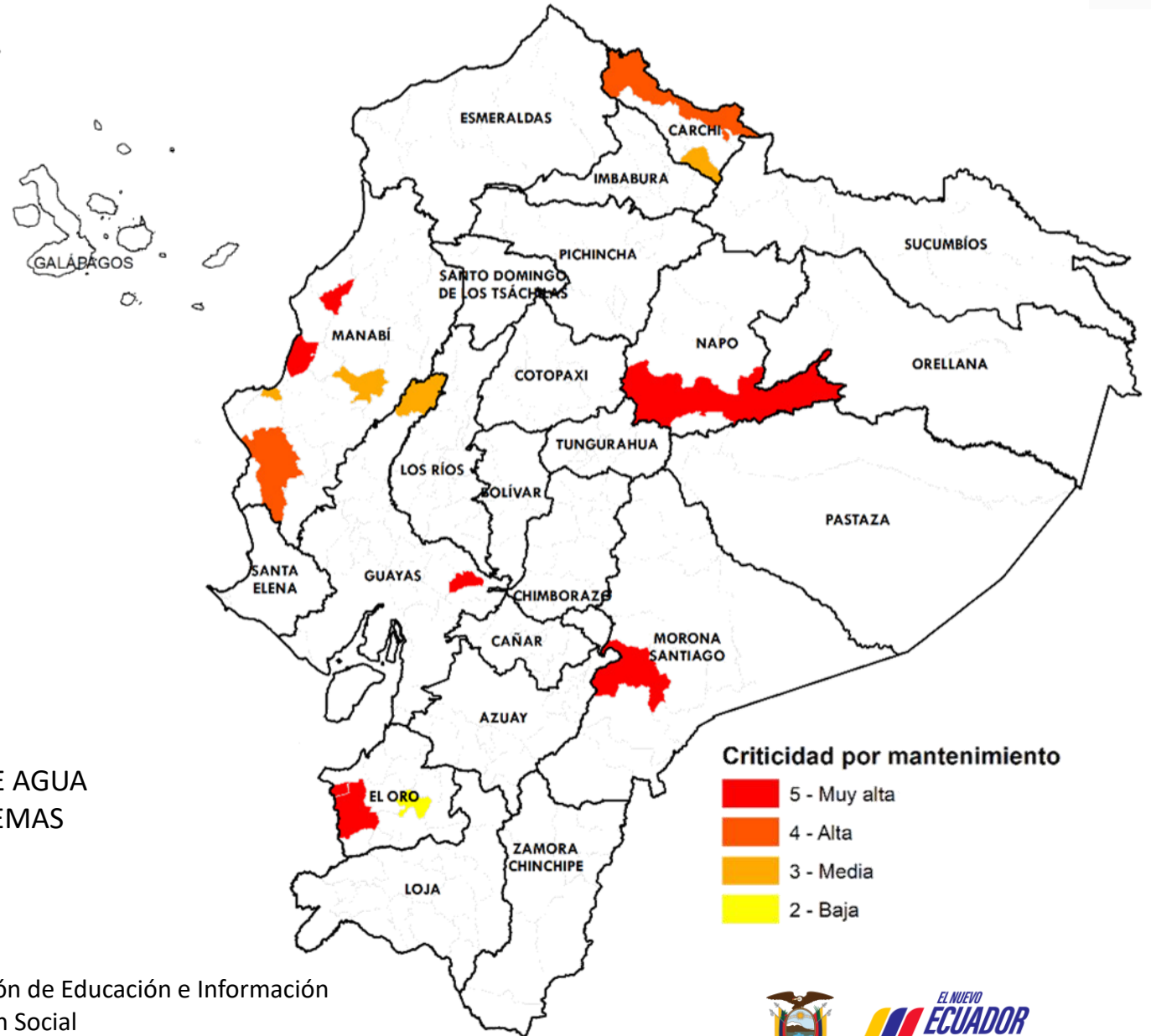

Fuente: Agencia de Regulación y Control del Agua

Elaboración: Ministerio del Ambiente, Agua y Transición Ecológica - Dirección de Educación e Información Ambiental e Hídrica para la Transición Ecológica - Dirección de Comunicación Social



Afectaciones Agrícolas por provincia del 01 de julio al 24 de octubre de 2024 (Sequías + Incendios Forestales)



NÚMERO	CATEGORÍA	PROVINCIA	HECTÁREAS AFECTADAS
1	Alta	<ul style="list-style-type: none"> AZUAY 	28.225,02
4	Media	<ul style="list-style-type: none"> BOLÍVAR COTOPAXI LOJA GALÁPAGOS 	22.606,72
7	Baja	<ul style="list-style-type: none"> ORELLANA TUNGURAHUA EL ORO SANTA ELENA MANABÍ PICHINCHA IMBABURA 	433,50
12	PROVINCIAS CON AFECTACIONES		

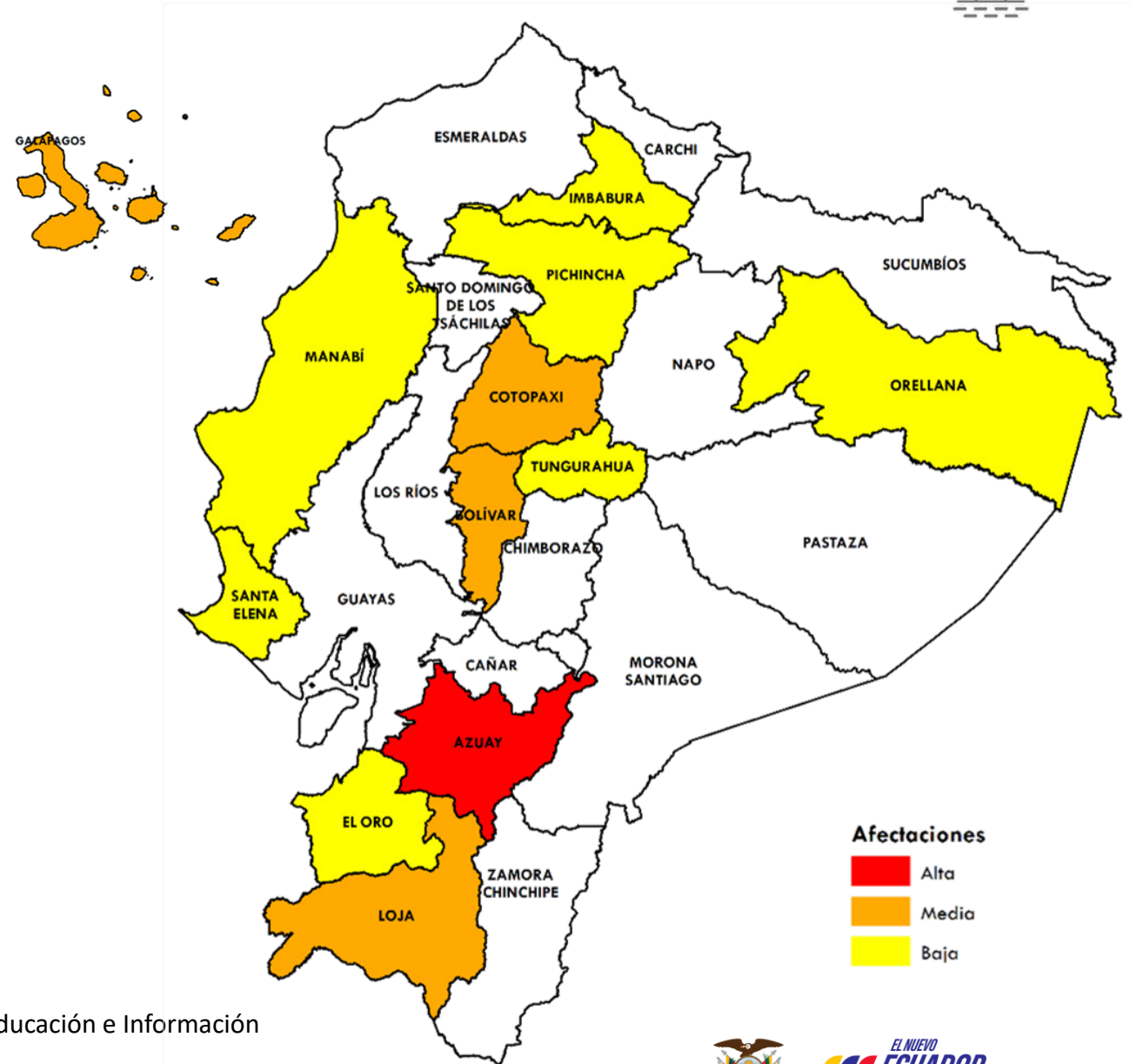

Afectaciones

- Alta
- Media
- Baja

Fuente: Ministerio de Agricultura y Ganadería

Elaboración: Ministerio del Ambiente, Agua y Transición Ecológica - Dirección de Educación e Información Ambiental e Hídrica para la Transición Ecológica - Dirección de Comunicación Social



Estimación para septiembre y octubre de 2024 sobre afectaciones por condiciones climáticas.

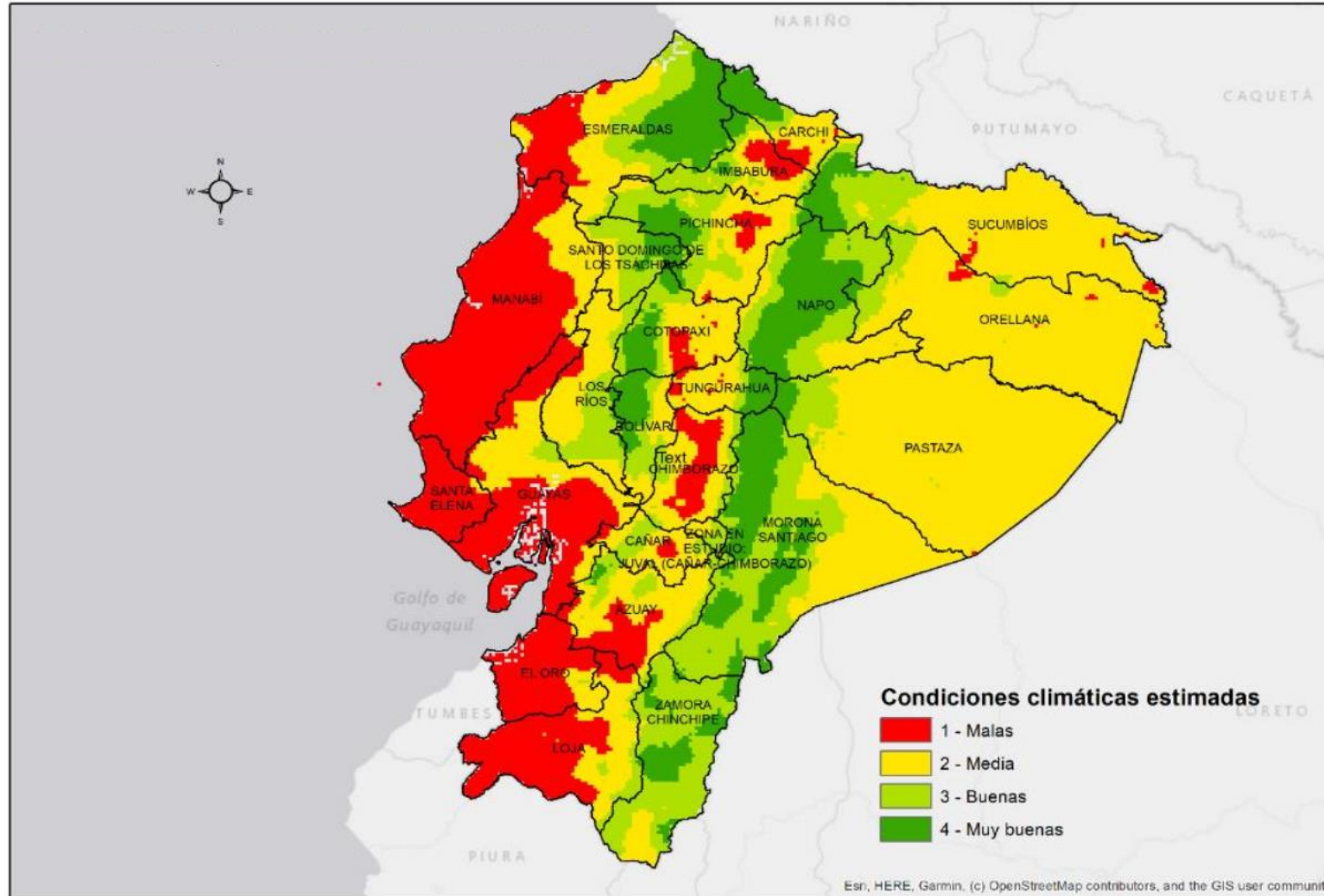



Fuente: Instituto Nacional de Meteorología e Hidrología – Ministerio de Agricultura y Ganadería

Elaboración: Ministerio del Ambiente, Agua y Transición Ecológica - Dirección de Educación e Información Ambiental e Hídrica para la Transición Ecológica - Dirección de Comunicación Social



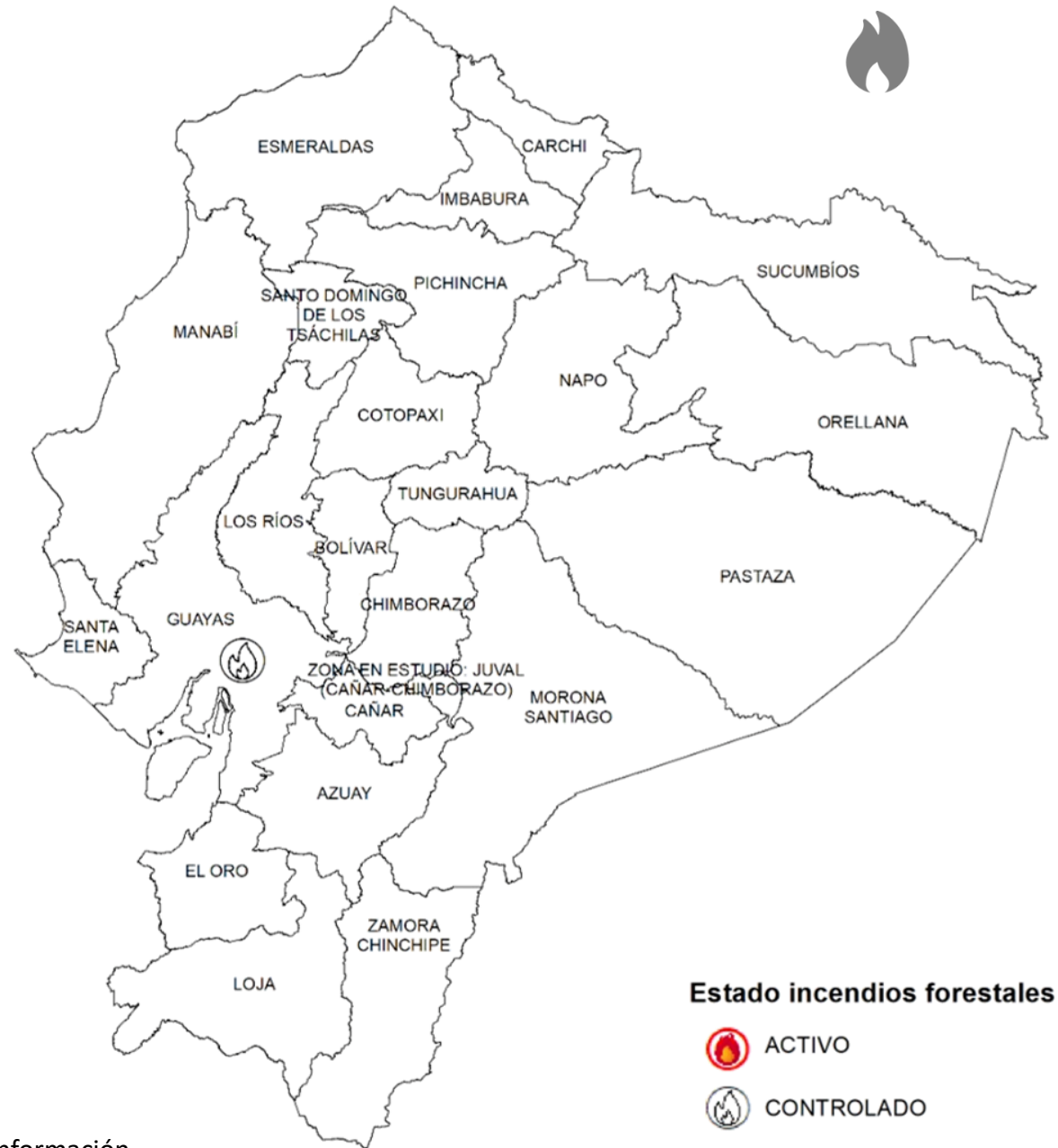

Incendios activos y controlados (Corte 12h00)



PROVINCIA	CANTÓN	HECTÁREAS AFECTADAS
 CONTROLADOS	<ul style="list-style-type: none"> • GUAYAS • NARANJITO 	4,00

Estado incendios forestales

-  ACTIVO
-  CONTROLADO

Fuente: Secretaría Nacional de Gestión de Riesgos

Elaboración: Ministerio del Ambiente, Agua y Transición Ecológica - Dirección de Educación e Información Ambiental e Hídrica para la Transición Ecológica - Dirección de Comunicación Social



Ministerio del Ambiente, Agua y Transición Ecológica

Criticidad por provincia (Sequía + Incendios + Seguridad Alimentaria)



NÚMERO CATEGORÍA PROVINCIA

10

Media

- BOLÍVAR
- TUNGURAHUA
- AZUAY
- EL ORO
- MANABÍ
- ORELLANA
- SANTA ELENA
- IMBABURA
- PICHINCHA
- LOJA

14

Baja

- ESMERALDAS
- COTOPAXI
- CAÑAR
- CARCHI
- CHIMBORAZO
- SUCUMBIO
- MORONA SANTIAGO
- ZAMORA CHINCHIPE
- SANTO DOMINGO DE LOS TSÁCHILAS
- NAPO
- PASTAZA
- LOS RÍOS
- GUAYAS
- GALÁPAGOS

24

**PROVINCIAS
CON AFECTACIONES**

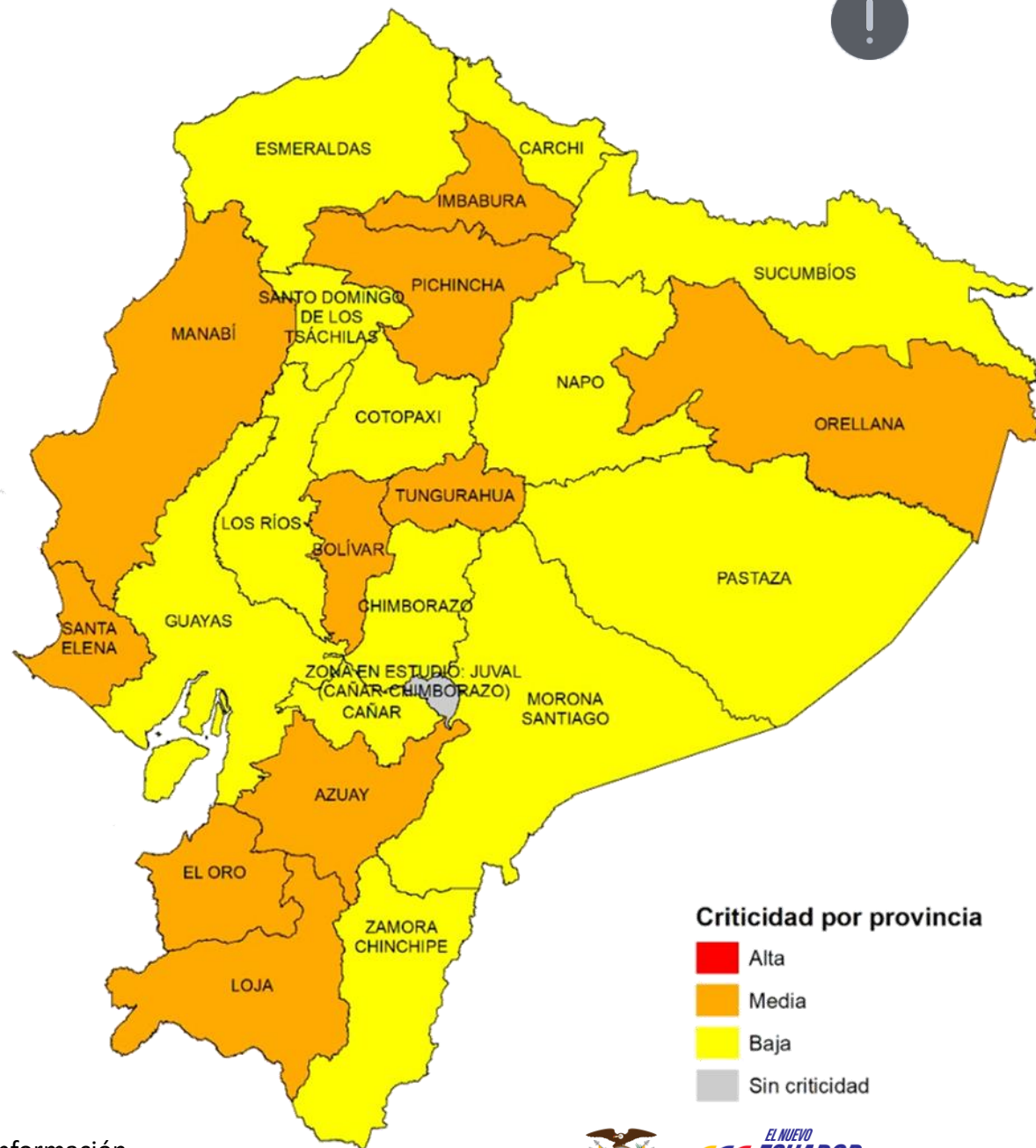

Criticidad por provincia

- Alta
- Media
- Baja
- Sin criticidad

Fuente: Agencia de Regulación y Control del Agua

Elaboración: Ministerio del Ambiente, Agua y Transición Ecológica - Dirección de Educación e Información Ambiental e Hídrica para la Transición Ecológica - Dirección de Comunicación Social



Ministerio del Ambiente, Agua y Transición Ecológica



Evento

Provincias afectadas



GADM
con problemas
abastecimiento
Agua

28 Sequía
40 Corte de energía
12 Otros problemas

Sierra: Azuay, Bolívar, Cañar, Carchi, Chimborazo
Imbabura, Loja, Pichincha y Tungurahua
Costa: El Oro, Esmeraldas, Guayas, Los Ríos, Manabí,
Santa Elena, Santo Domingo de los Tsáchilas.
Amazonía: Morona Santiago, Napo, Orellana, Pastaza,
Sucumbíos y Zamora Chinchipe.



Provincias
afectadas
Sector Agrícola

12 más afectadas

Sierra: Azuay, Bolívar, Cotopaxi, Imbabura, Loja,
Pichincha y Tungurahua.
Costa: El Oro, Manabí y Santa Elena.
Amazonía: Orellana.
Insular: Galápagos.



Número
Incendios

0 Activos
1 Controlados

Controlado: Guayas



No existe provincias con las **3** variables de criticidad; mientras que en **Azuay, Bolívar, El Oro, Imbabura, Manabí, Orellana, Pichincha, Santa Elena, Loja y Tungurahua** se presentan **2** de las **3** variables.





EL NUEVO
ECUADOR
RESUELVE

**Ministerio del Ambiente, Agua
y Transición Ecológica**