



Comité de Operaciones de Emergencia

(Críticidad en Agua Potable, Riego, Incendios Forestales y Sequía)

Reporte 036

Lunes, 28 de octubre de 2024



EL NUEVO
ECUADOR
RESUELVE

Ministerio del Ambiente, Agua
y Transición Ecológica



República
del Ecuador

Gobiernos Autónomos Descentralizados Municipales (**GADM**) con problemas en el abastecimiento de agua a la población.

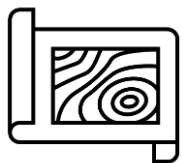

60 GADM
(27%)

PRESENTAN PROBLEMAS DE ABASTECIMIENTO DE AGUA.

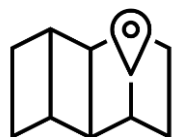

58 GADM
(26%)

NO PRESENTAN PROBLEMAS DE ABASTECIMIENTO DE AGUA.



104 GADM
(47%)

NO REPORTAN INFORMACIÓN AL ARCA.

Fuente: Agencia de Regulación y Control del Agua - ARCA



EL NUEVO
ECUADOR
RESUELVE

Ministerio del Ambiente, Agua
y Transición Ecológica

Reporte de los 28 GADM con nivel de criticidad por desabastecimiento de agua potable por SEQUÍA



NÚMERO	CATEGORÍA	CANTÓN
10	Muy alta	<ul style="list-style-type: none"> • ANTONIO ANTE • CELICA • CHORDELEG • DÉLEG • ECHEANDÍA • MOCACHE • NABÓN • SANTIAGO • TENA • ZARUMA
4	Alta	<ul style="list-style-type: none"> • EL TRIUNFO • LAGO AGRIO • LAS NAVES • OLMEDO
8	Media	<ul style="list-style-type: none"> • CAYAMBE • CHAMBO • CUMANDÁ • FLAVIO ALFARO • JARAMIJÓ • MIRA • PIÑAS • SUCÚA
6	Baja	<ul style="list-style-type: none"> • ARAUJO • ATAHUALPA • BIBLIÁN • CATAMAYO • ORELLANA • YANTAZA
28	GADM	CON NIVEL DE CRITICIDAD POR SEQUÍA

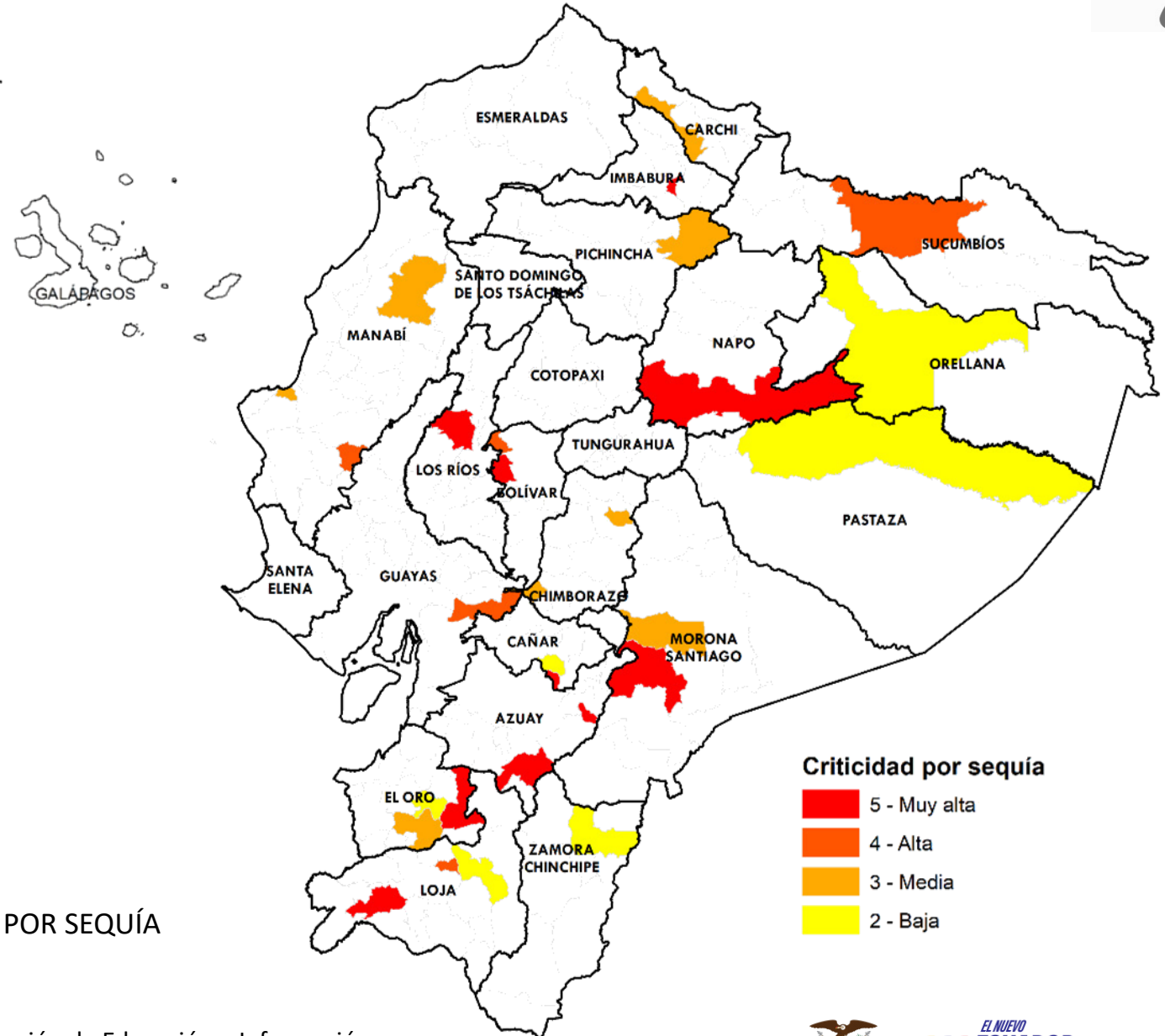

Fuente: Agencia de Regulación y Control del Agua - ARCA

Elaboración: Ministerio del Ambiente, Agua y Transición Ecológica - Dirección de Educación e Información Ambiental e Hídrica para la Transición Ecológica - Dirección de Comunicación Social



Reporte de los 40 GADM con desabastecimiento de agua potable por ENERGÍA ELÉCTRICA



NÚMERO

CATEGORÍA

CANTÓN

12

Muy alta

- ANTONIO ANTE, ARENILLAS
- ESMERALDAS
- HUAQUILLAS, ISIDRO AYORA
- MANTA, MOCACHE
- NARANJITO
- SAN PEDRO DE PELILEO
- SANTO DOMINGO
- SHUSHUFINDI
- SUCRE

7

Alta

- EL TRIUNFO
- IBARRA, JIPIJAPA
- LAGO AGRIO
- OLMEDO
- QUININDÉ
- TULCÁN

17

Media

- AMBATO, BABAHOYO, BUENA FÉ
- CAYAMBE, COTACACHI
- CUMANDA, DAULE
- EL EMPALME
- FLAVIO ALFARO
- LA TRONCAL, MACHALA
- MILAGRO, PALORA
- PINDAL, PLAYAS
- SANTA ELENA
- VÍNCES

4

Baja

- CATAMAYO
- ORELLANA
- PUTUMAYO
- RUMIÑAHUI

40

GADM

CON DESABASTECIMIENTO DE AGUA POTABLE POR ENERGÍA ELÉCTRICA

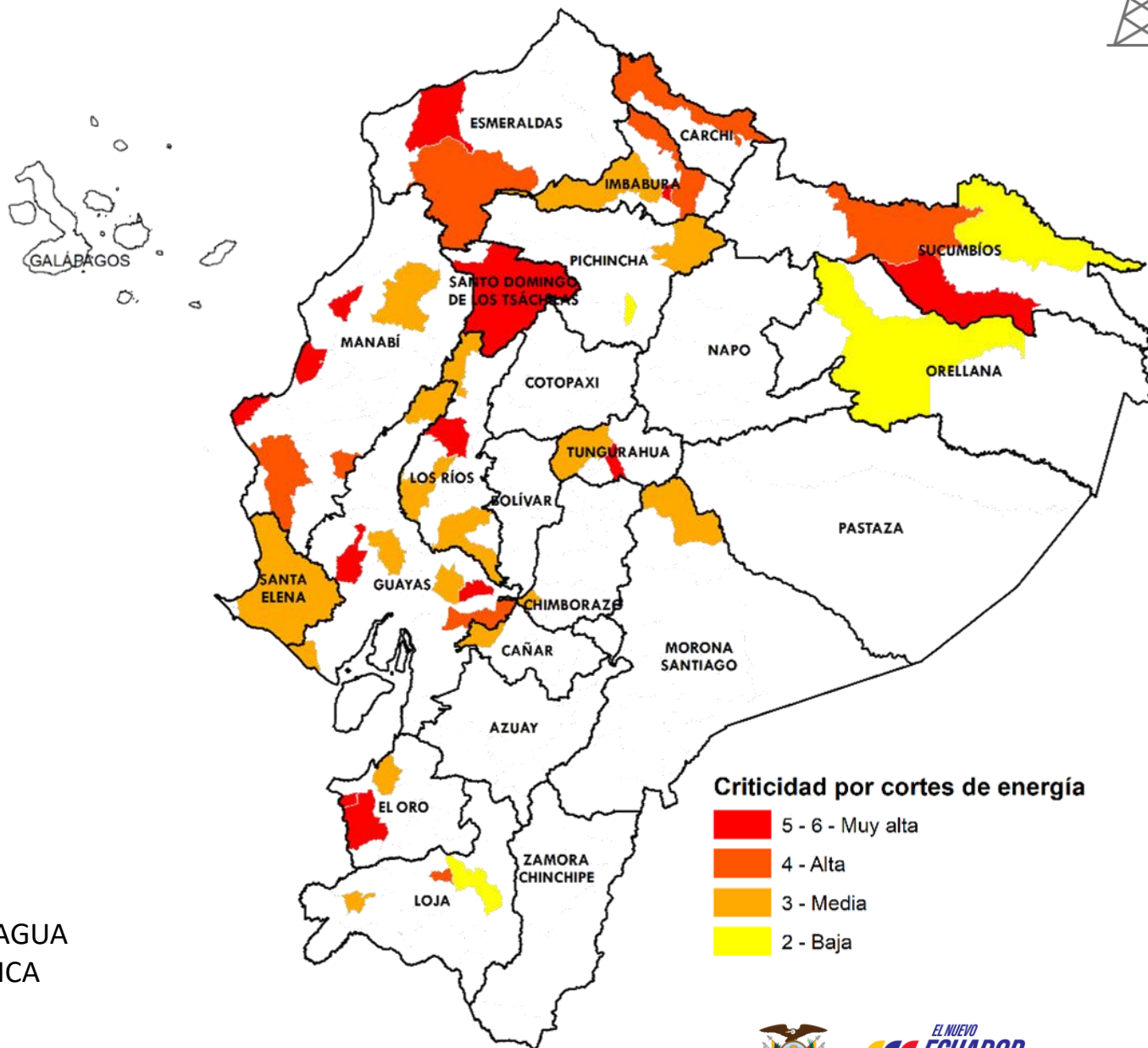

Fuente: Agencia de Regulación y Control del Agua

Elaboración: Ministerio del Ambiente, Agua y Transición Ecológica - Dirección de Educación e Información Ambiental e Hídrica para la Transición Ecológica - Dirección de Comunicación Social



Ministerio del Ambiente, Agua y Transición Ecológica

Reporte de los 12 GADM con desabastecimiento de agua potable por OTROS PROBLEMAS



NÚMERO	CATEGORÍA	CANTÓN
6	Muy alta	<ul style="list-style-type: none"> • ARENILLAS • HUAQUILLAS • NARANJITO • SANTIAGO • SUCRE • TENA
2	Alta	<ul style="list-style-type: none"> • JIPIJAPA • TULCÁN
3	Media	<ul style="list-style-type: none"> • BOLÍVAR • EL EMPALME • JARAMIJÓ
1	Baja	<ul style="list-style-type: none"> • ATAHUALPA
12	GADM	CON NIVEL DE CRITICIDAD DE AGUA POTABLE POR OTROS PROBLEMAS REPORTADOS

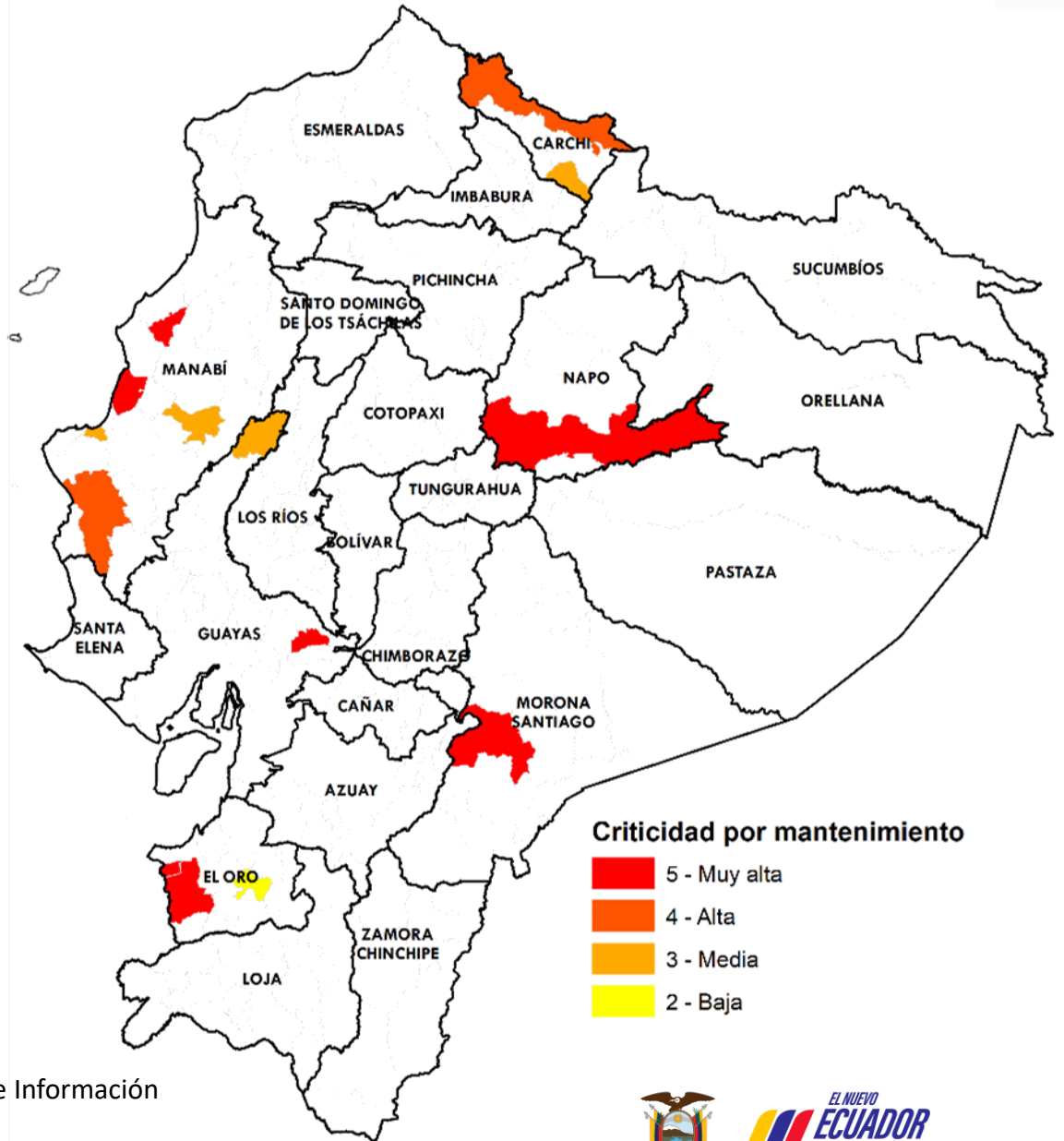

Fuente: Agencia de Regulación y Control del Agua

Elaboración: Ministerio del Ambiente, Agua y Transición Ecológica - Dirección de Educación e Información Ambiental e Hídrica para la Transición Ecológica - Dirección de Comunicación Social



Afectaciones Agrícolas por provincia del 01 de julio al 24 de octubre de 2024 (Sequías + Incendios Forestales)



NÚMERO	CATEGORÍA	PROVINCIA	HECTÁREAS AFECTADAS
1	Alta	<ul style="list-style-type: none"> AZUAY 	28.225,02
4	Media	<ul style="list-style-type: none"> BOLÍVAR COTOPAXI GALÁPAGOS LOJA 	22.606,72
7	Baja	<ul style="list-style-type: none"> EL ORO IMBABURA MANABÍ ORELLANA PICHINCHA SANTA ELENA TUNGURAHUA 	433,50
12	PROVINCIAS CON AFECTACIONES		

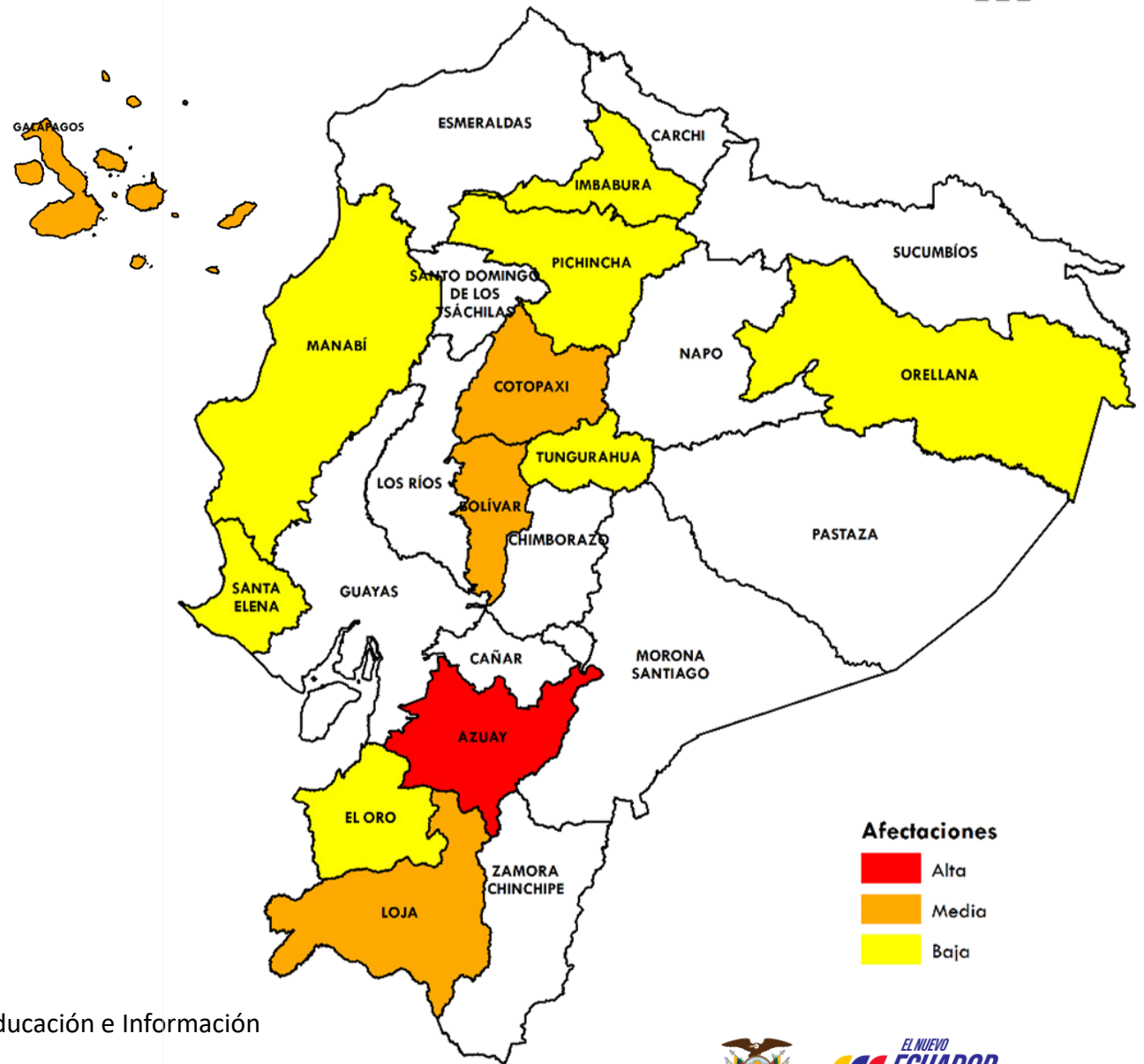

Afectaciones

- Alta
- Media
- Baja

Fuente: Ministerio de Agricultura y Ganadería

Elaboración: Ministerio del Ambiente, Agua y Transición Ecológica - Dirección de Educación e Información Ambiental e Hídrica para la Transición Ecológica - Dirección de Comunicación Social



Estimación para septiembre y octubre de 2024 sobre afectaciones por condiciones climáticas.

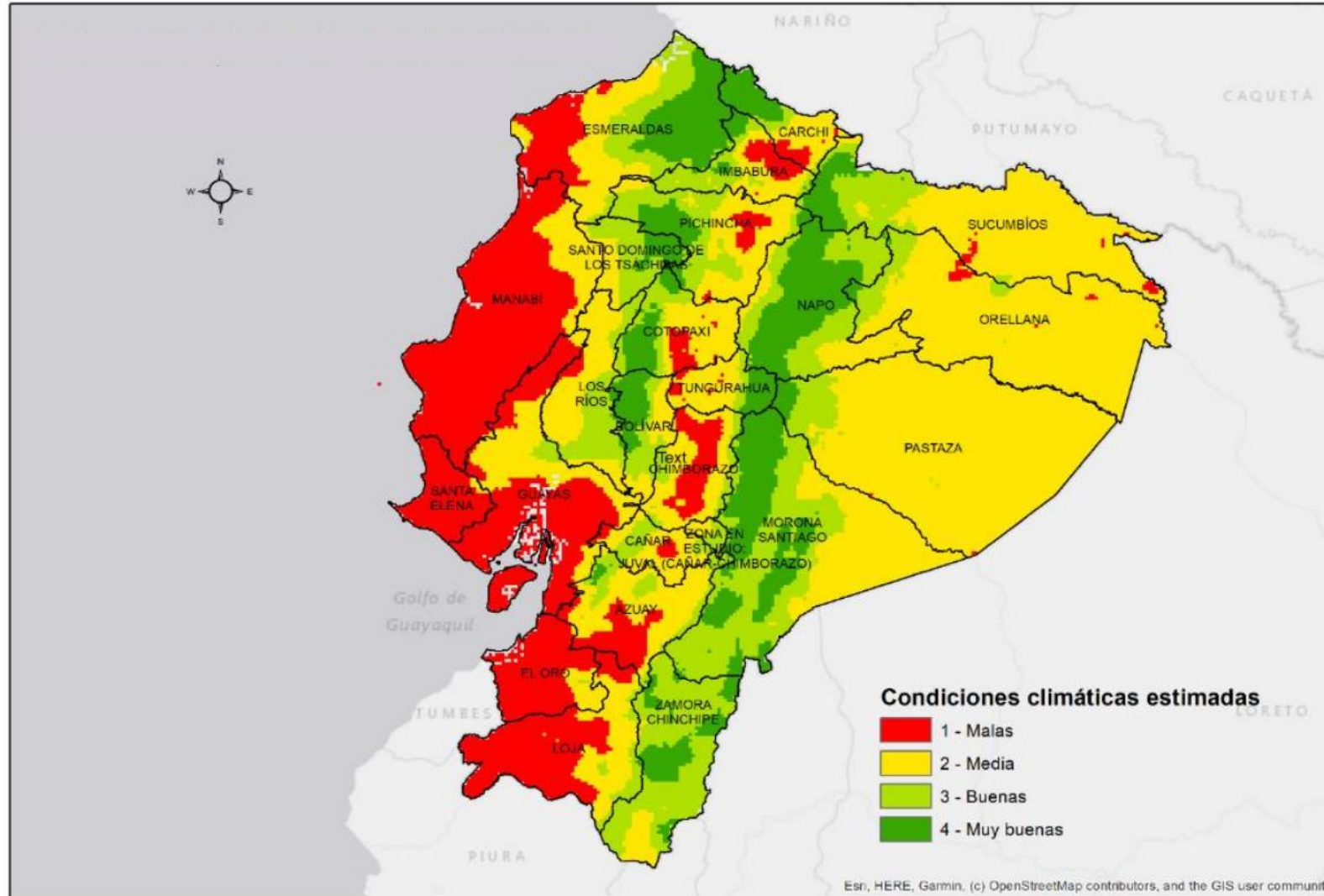

Fuente: Instituto Nacional de Meteorología e Hidrología – Ministerio de Agricultura y Ganadería

Elaboración: Ministerio del Ambiente, Agua y Transición Ecológica - Dirección de Educación e Información Ambiental e Hídrica para la Transición Ecológica - Dirección de Comunicación Social



Incendios activos y controlados (Corte 12h00)

Incendios activos	Incendios controlados
01	00



PROVINCIA	CANTÓN	HECTÁREAS AFECTADAS
• LOJA	• ZAPOTILLO	204,00



Fuente: Secretaría Nacional de Gestión de Riesgos

Elaboración: Ministerio del Ambiente, Agua y Transición Ecológica - Dirección de Educación e Información Ambiental e Hídrica para la Transición Ecológica - Dirección de Comunicación Social



Criticidad por provincia (Sequía + Incendios + Seguridad Alimentaria)



NÚMERO	CATEGORÍA	PROVINCIA
1	Alta	<ul style="list-style-type: none"> • LOJA
9	Media	<ul style="list-style-type: none"> • AZUAY • BOLÍVAR • EL ORO • IMBABURA • MANABÍ • ORELLANA • PICHINCHA • SANTA ELENA • TUNGURAHUA
14	Baja	<ul style="list-style-type: none"> • CAÑAR • CARCHI • CHIMBORAZO • COTOPAXI • ESMERALDAS • GUAYAS • GALÁPAGOS • LOS RÍOS • MORONA SANTIAGO • NAPO • PASTAZA • SANTO DOMINGO DE LOS TSÁCHILAS • SUCUMBÍOS • ZAMORA CHINCHIPE
24	PROVINCIAS CON AFECTACIONES	

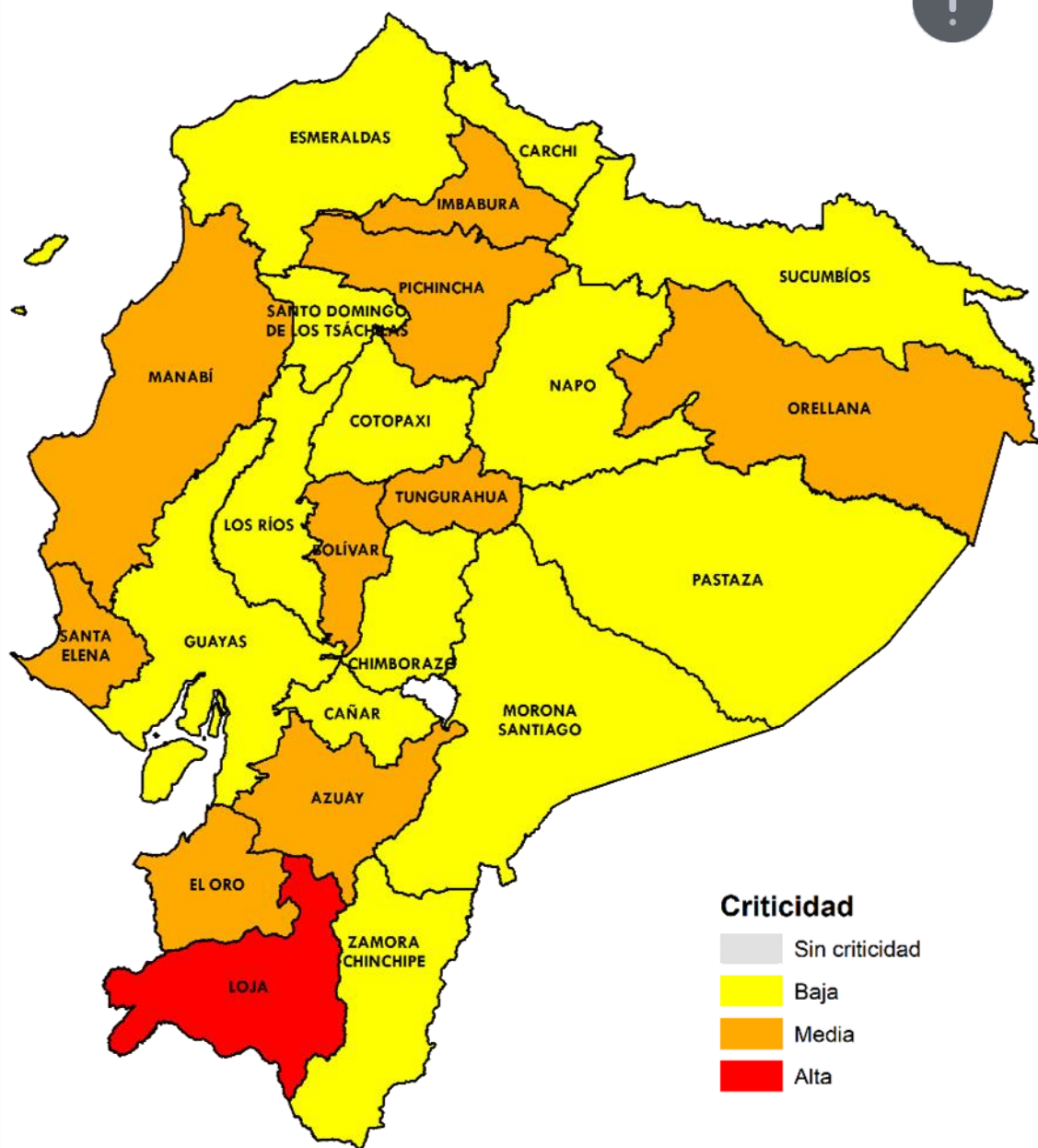
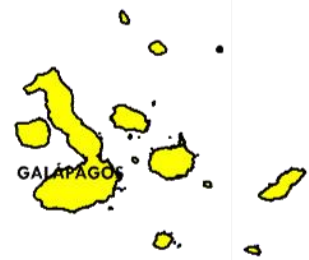

Fuente: Agencia de Regulación y Control del Agua

Elaboración: Ministerio del Ambiente, Agua y Transición Ecológica - Dirección de Educación e Información Ambiental e Hídrica para la Transición Ecológica - Dirección de Comunicación Social





Evento

Provincias afectadas



GADM
con problemas
abastecimiento
Agua

28 Sequía
40 Corte de energía
12 Otros problemas

Sierra: Azuay, Bolívar, Cañar, Carchi, Chimborazo
Imbabura, Loja, Pichincha y Tungurahua
Costa: El Oro, Esmeraldas, Guayas, Los Ríos, Manabí,
Santa Elena, Santo Domingo de los Tsáchilas.
Amazonía: Morona Santiago, Napo, Orellana, Pastaza,
Sucumbíos y Zamora Chinchipe.



Provincias
afectadas
Sector Agrícola

12 más afectadas

Sierra: Azuay, Bolívar, Cotopaxi, Imbabura, Loja,
Pichincha y Tungurahua.
Costa: El Oro, Manabí y Santa Elena.
Amazonía: Orellana.
Insular: Galápagos.



Número
Incendios

1 Activos
0 Controlados

Activo: Loja



Loja es la provincia con las **3** variables de criticidad; mientras que en **Azuay, Bolívar, El Oro, Imbabura,, Manabí, Orellana, Pichincha, Santa Elena y Tungurahua** se presentan **2** de las **3** variables.





EL NUEVO
ECUADOR
RESUELVE

**Ministerio del Ambiente, Agua
y Transición Ecológica**