

Comité de Operaciones de Emergencia

(Críticidad en Agua Potable, Riego, Incendios Forestales y Sequía)

Reporte 034

Sábado, 26 de octubre de 2024



EL NUEVO
ECUADOR
RESUELVE

Ministerio del Ambiente, Agua
y Transición Ecológica



República
del Ecuador

Gobiernos Autónomos Descentralizados Municipales (**GADM**) con problemas en el abastecimiento de agua a la población.



50 GADM
(23%)

PRESENTAN PROBLEMAS DE ABASTECIMIENTO DE AGUA.

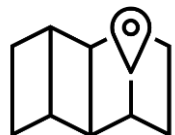

56 GADM
(25%)

NO PRESENTAN PROBLEMAS DE ABASTECIMIENTO DE AGUA.



116 GADM
(52%)

NO REPORTAN INFORMACIÓN AL ARCA.

Fuente: Agencia de Regulación y Control del Agua - ARCA



EL NUEVO
ECUADOR
RESUELVE

Ministerio del Ambiente, Agua
y Transición Ecológica

Reporte de los 22 GADM con nivel de criticidad por desabastecimiento de agua potable por SEQUÍA



NÚMERO

CATEGORÍA

CANTÓN

2

Muy alta

- NABÓN
- ANTONIO ANTE

9

Alta

- ECHEANDÍA
- LAS NAVES
- ZARUMA
- ELOY ALFARO
- MONTALVO
- OLMEDO
- TENA
- QUITO
- AMBATO

4

Media

- MIRA
- COLIMES
- EL TRIUNFO
- LA CONCORDIA

7

Baja

- ATAHUALPA
- CATAMAYO
- PUYANGO
- QUILANGA
- ORELLANA
- ARAUJO
- LAGO AGRIO

22

GADM

CON NIVEL DE CRITICIDAD POR SEQUÍA

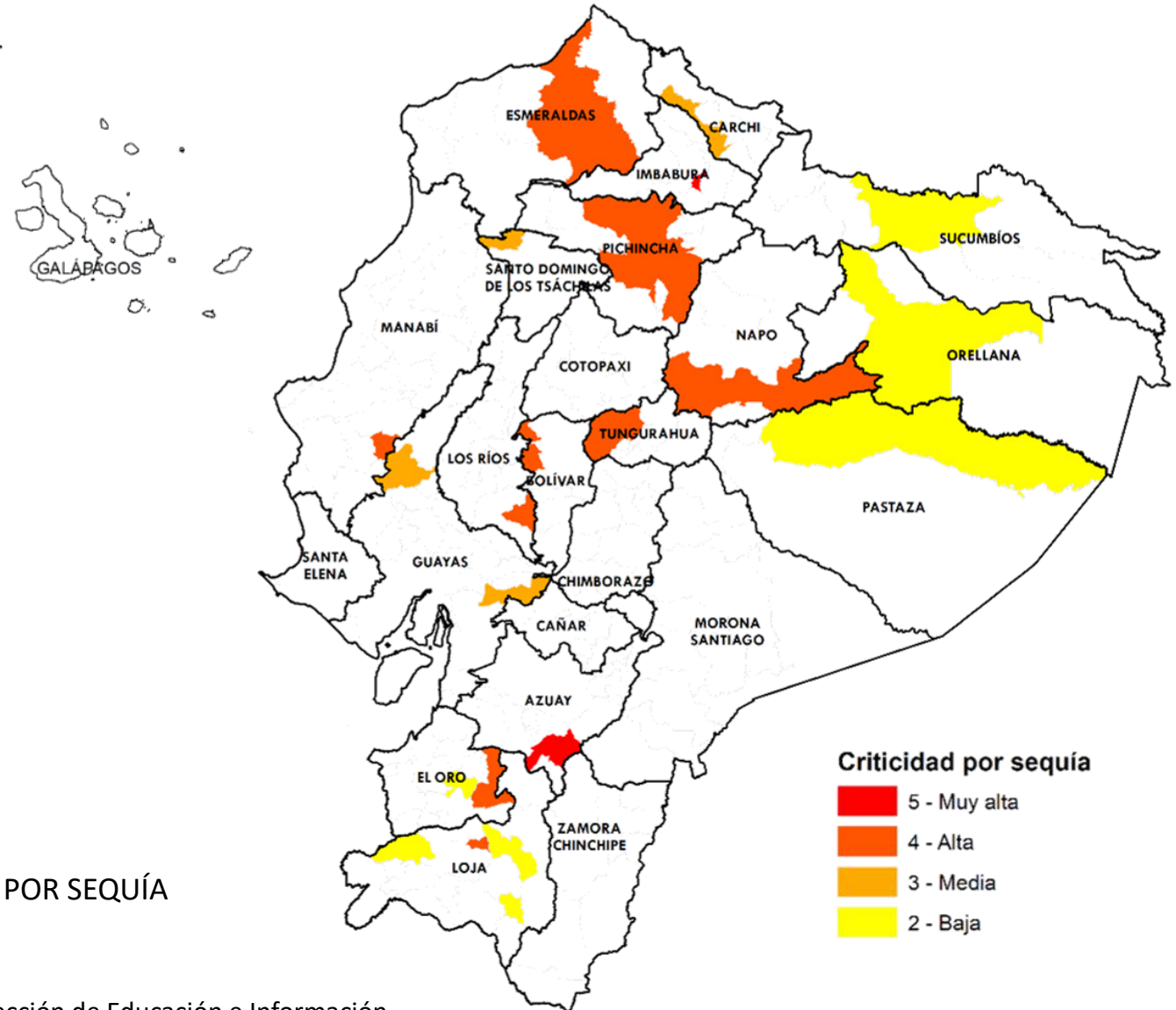

Criticidad por sequía

- 5 - Muy alta
- 4 - Alta
- 3 - Media
- 2 - Baja

Fuente: Agencia de Regulación y Control del Agua - ARCA

Elaboración: Ministerio del Ambiente, Agua y Transición Ecológica - Dirección de Educación e Información Ambiental e Hídrica para la Transición Ecológica - Dirección de Comunicación Social



EL NUEVO
ECUADOR
RESUELVE

Ministerio del Ambiente, Agua y Transición Ecológica

Reporte de los 37 GADM con desabastecimiento de agua potable por ENERGÍA ELÉCTRICA



NÚMERO

CATEGORÍA

CANTÓN

6

Muy alta

- MANTA
- ARENILLAS, HUAQUILLAS
- ANTONIO ANTE
- SANTO DOMINGO
- SHUSHUFINDI

9

Alta

- TULCÁN
- ELOY ALFARO
- PALESTINA, PLAYAS
- IBARRA
- MOCACHE
- OLMEDO
- QUITO
- AMBATO

17

Media

- PAUTE
- LA TRONCAL
- MACHALA, PORTOVELO
- QUININDÉ
- COLIMES, CORONEL MARCELINO MARIDUEÑA
- EL EMPALME, EL TRIUNFO, ISIDRO AYORA,
- LOMAS DE SARGENTILLO, MILAGRO
- COTACACHI
- VÍNCES
- PICHINCHA
- SANTA ELENA
- LA CONCORDIA

5

Baja

- CATAMAYO
- PUYANGO
- ORELLANA
- LAGO AGRIO
- PUTUMAYO

37

GADM

CON DESABASTECIMIENTO DE AGUA POTABLE POR ENERGÍA ELÉCTRICA

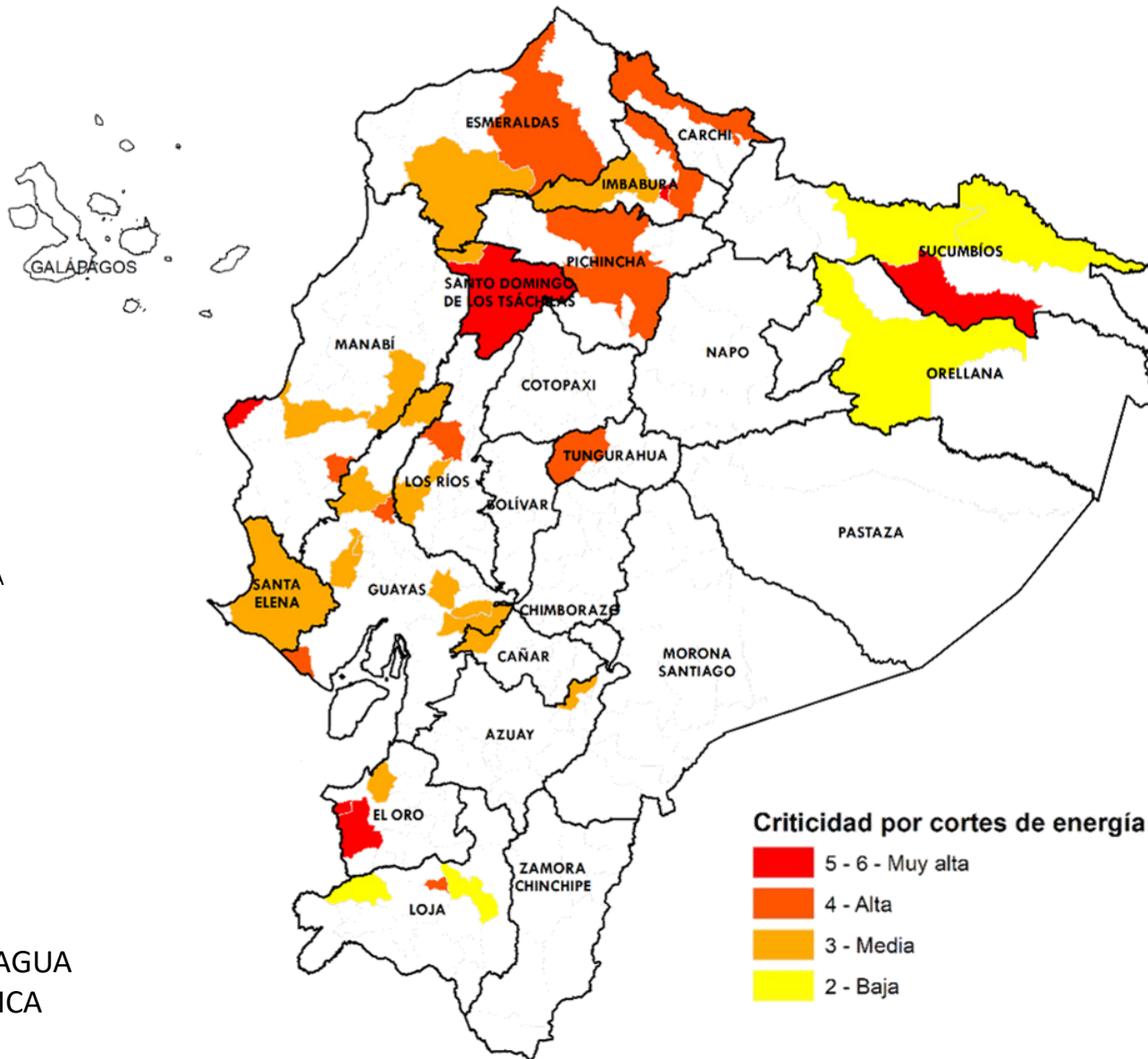

Fuente: Agencia de Regulación y Control del Agua

Elaboración: Ministerio del Ambiente, Agua y Transición Ecológica - Dirección de Educación e Información Ambiental e Hídrica para la Transición Ecológica - Dirección de Comunicación Social



Ministerio del Ambiente, Agua y Transición Ecológica

Reporte de los 9 GADM con desabastecimiento de agua potable por OTROS PROBLEMAS



NÚMERO	CATEGORÍA	CANTÓN
1	Muy alta	<ul style="list-style-type: none"> HUAQUILLAS
3	Alta	<ul style="list-style-type: none"> TULCÁN BOLÍVAR AMBATO
3	Media	<ul style="list-style-type: none"> EL EMPALME ISIDRO AYORA JARAMIJÓ
2	Baja	<ul style="list-style-type: none"> ATAHUALPA NOBOL
9	GADM	CON NIVEL DE CRITICIDAD DE AGUA POTABLE POR OTROS PROBLEMAS REPORTADOS

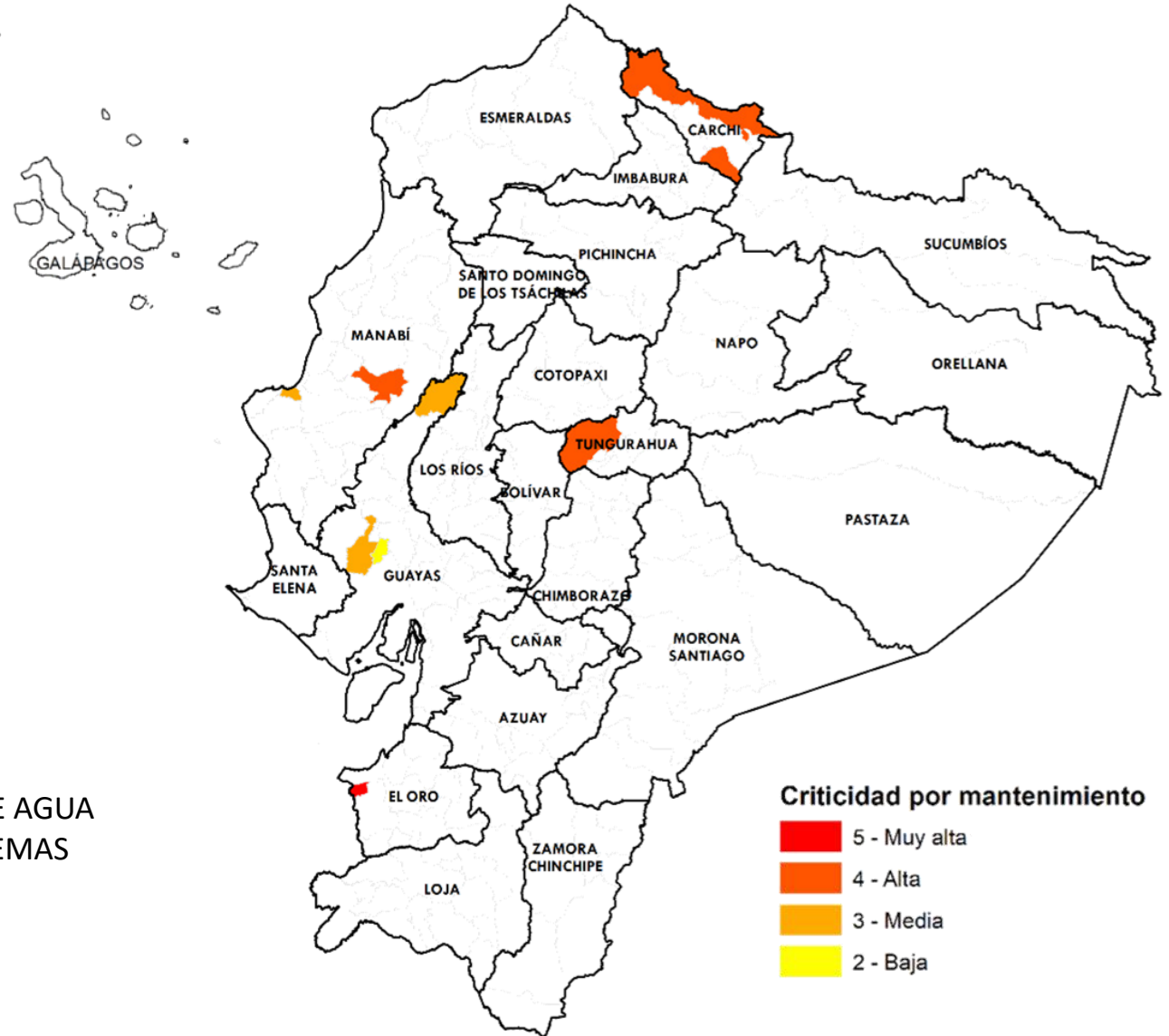

Fuente: Agencia de Regulación y Control del Agua

Elaboración: Ministerio del Ambiente, Agua y Transición Ecológica - Dirección de Educación e Información Ambiental e Hídrica para la Transición Ecológica - Dirección de Comunicación Social



Afectaciones Agrícolas por provincia del 01 de julio al 24 de octubre de 2024 (Sequías + Incendios Forestales)



NÚMERO	CATEGORÍA	PROVINCIA	HECTÁREAS AFECTADAS
1	Alta	<ul style="list-style-type: none"> AZUAY 	28.225,02
4	Media	<ul style="list-style-type: none"> BOLÍVAR COTOPAXI LOJA GALÁPAGOS 	22.606,72
7	Baja	<ul style="list-style-type: none"> ORELLANA TUNGURAHUA EL ORO SANTA ELENA MANABÍ PICHINCHA IMBABURA 	433,50
12	PROVINCIAS CON AFECTACIONES		

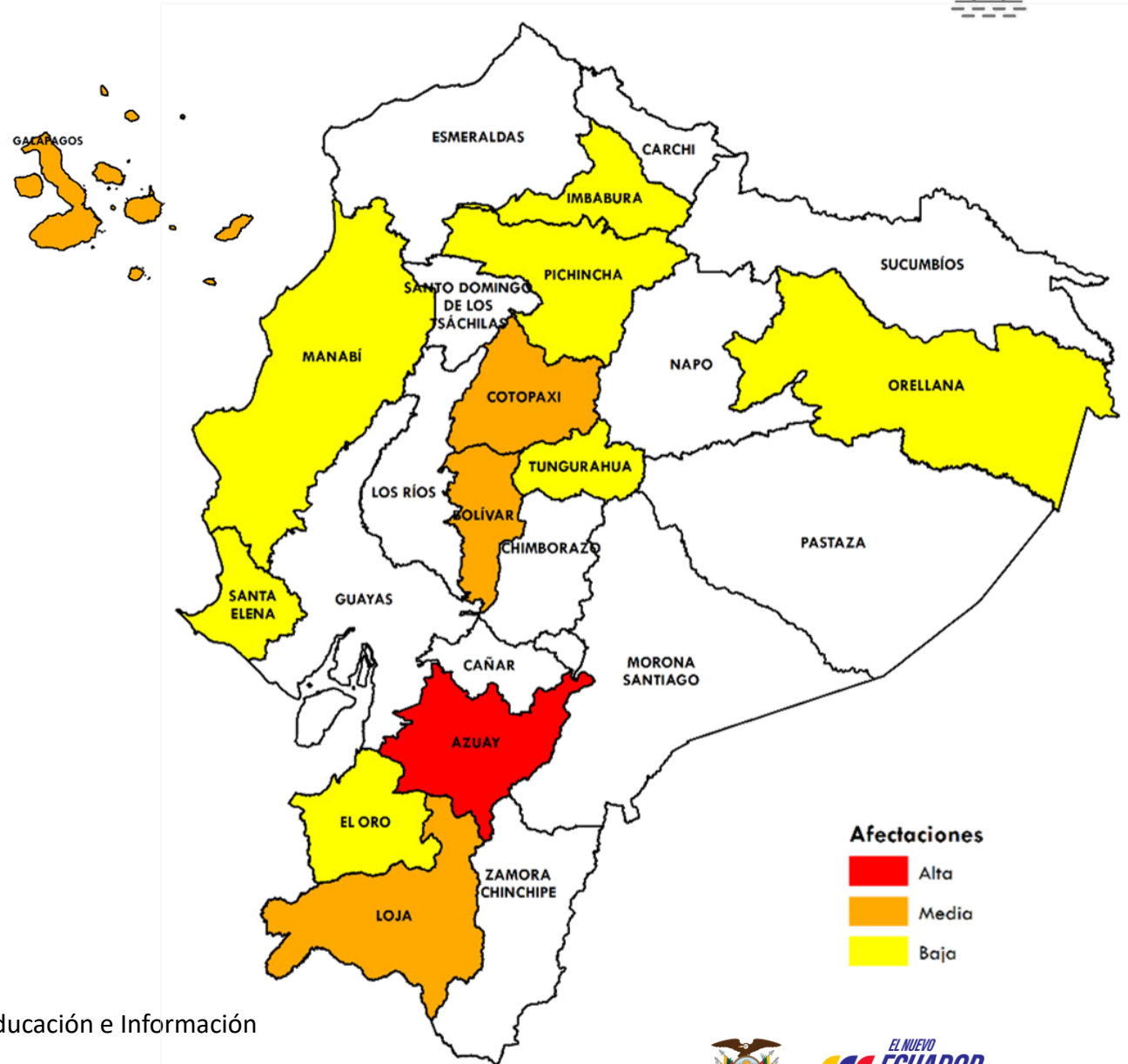

Fuente: Ministerio de Agricultura y Ganadería

Elaboración: Ministerio del Ambiente, Agua y Transición Ecológica - Dirección de Educación e Información Ambiental e Hídrica para la Transición Ecológica - Dirección de Comunicación Social



Estimación para septiembre y octubre de 2024 sobre afectaciones por condiciones climáticas.

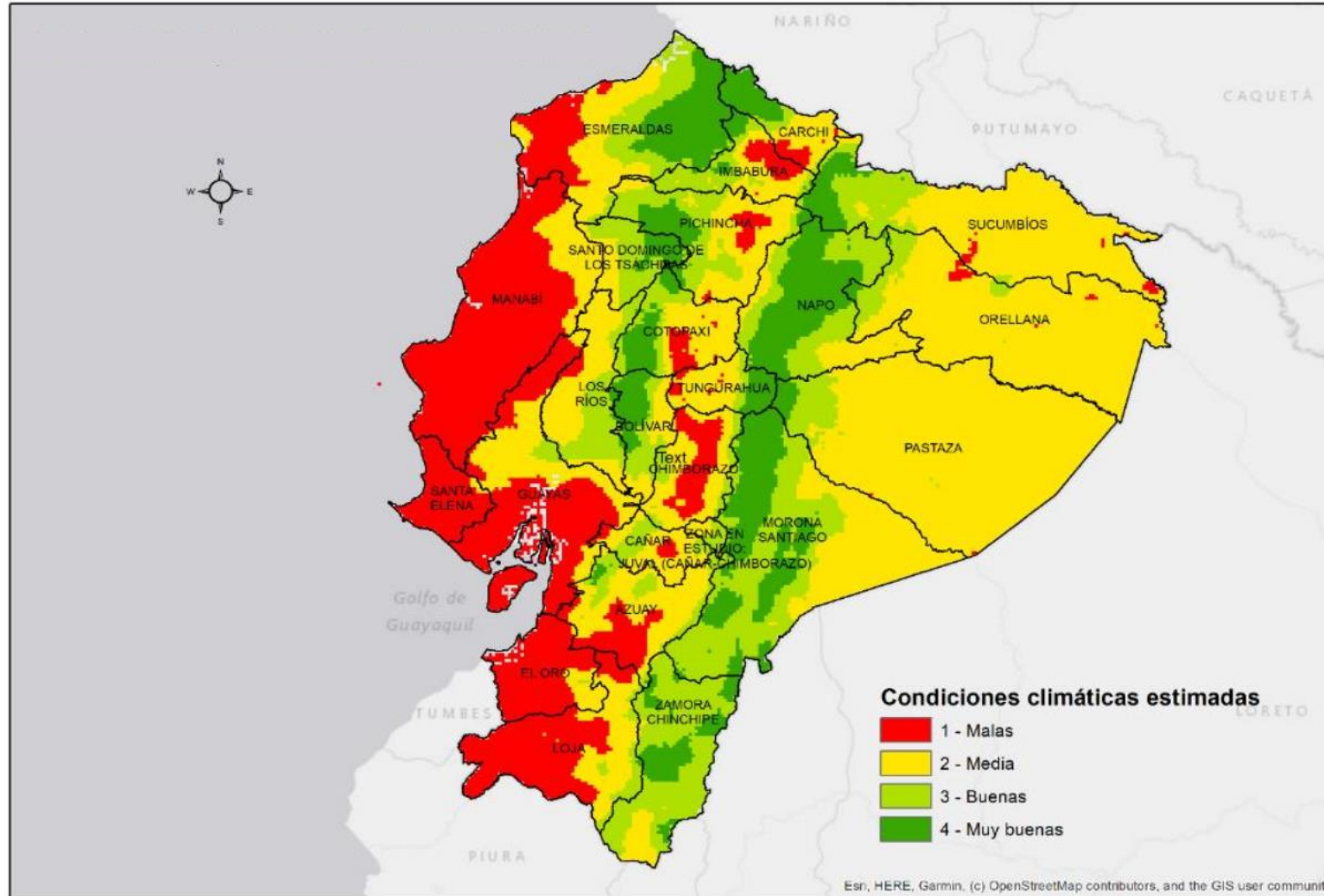

Fuente: Instituto Nacional de Meteorología e Hidrología – Ministerio de Agricultura y Ganadería

Elaboración: Ministerio del Ambiente, Agua y Transición Ecológica - Dirección de Educación e Información Ambiental e Hídrica para la Transición Ecológica - Dirección de Comunicación Social



EL NUEVO
**ECUADOR
RESUELVE**

Ministerio del Ambiente, Agua
y Transición Ecológica

Incendios activos y controlados (Corte 12h00)



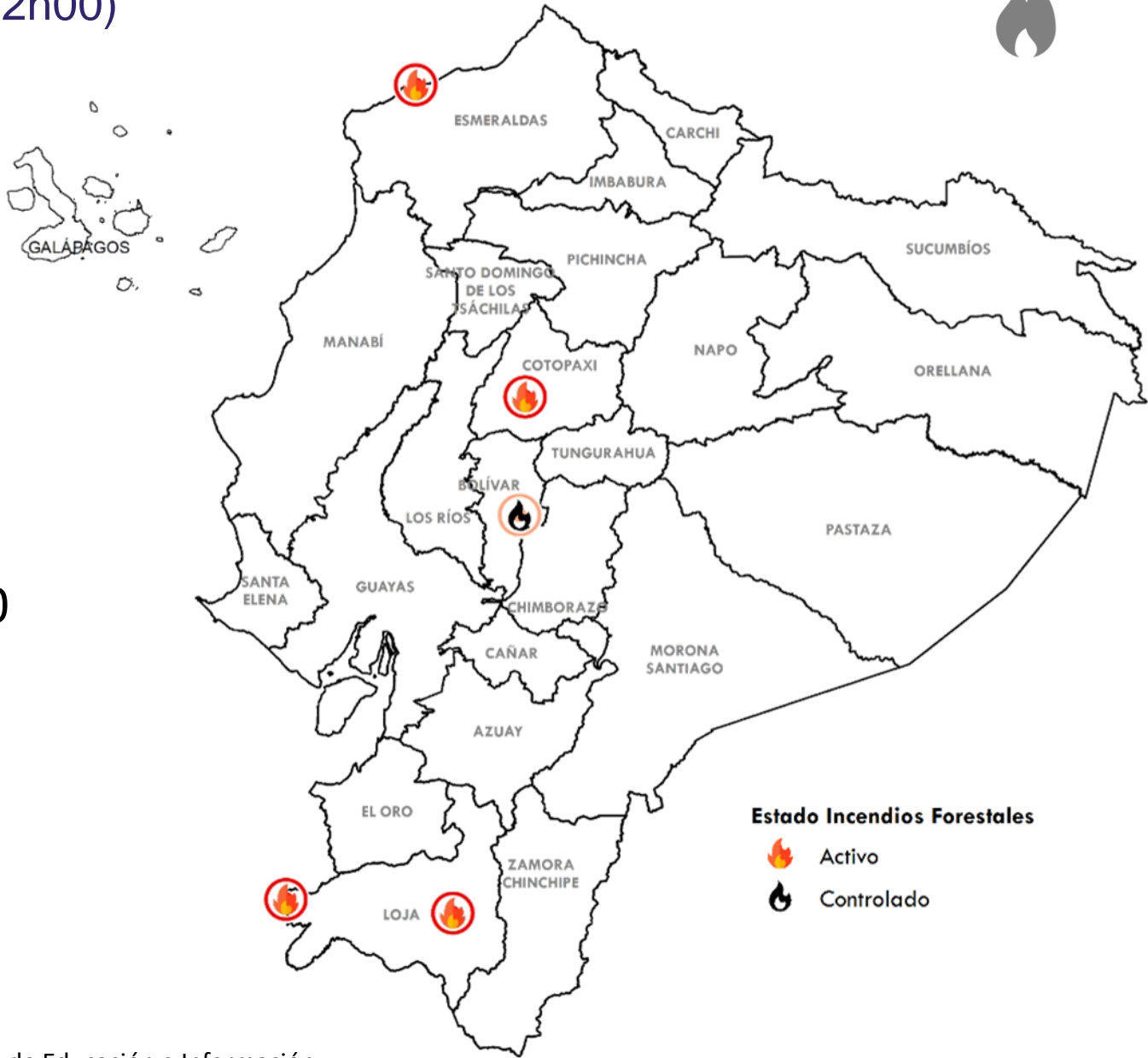

Incendios activos	Incendios controlados
04	01



	PROVINCIA	CANTÓN	HECTÁREAS AFECTADAS
 ACTIVOS	• COTOPAXI	• PUJILÍ	187,00
	• LOJA (2)	• GONZANAMA	
	• ESMERALDAS	• ZAPOTILLO	
 CONTROLADOS	• BOLÍVAR	• CHIMBO	00,00

Estado Incendios Forestales

-  Activo
-  Controlado

Fuente: Secretaría Nacional de Gestión de Riesgos

Elaboración: Ministerio del Ambiente, Agua y Transición Ecológica - Dirección de Educación e Información Ambiental e Hídrica para la Transición Ecológica - Dirección de Comunicación Social

Criticidad por provincia (Sequía + Incendios + Seguridad Alimentaria)



NÚMERO

CATEGORÍA

PROVINCIA

1

Alta

- LOJA
- BOLÍVAR
- IMBABURA
- TUNGURAHUA
- AZUAY

11

Media

- EL ORO
- MANABÍ
- ORELLANA
- PICHINCHA
- SANTA ELENA
- ESMERALDAS
- COTOPAXI
- CAÑAR
- CARCHI
- SUCUMBIOS
- SANTO DOMINGO DE LOS TSÁCHILAS
- NAPO
- PASTAZA
- LOS RÍOS
- GUAYAS
- GALÁPAGOS

9

Baja

21

PROVINCIAS
CON AFECTACIONES

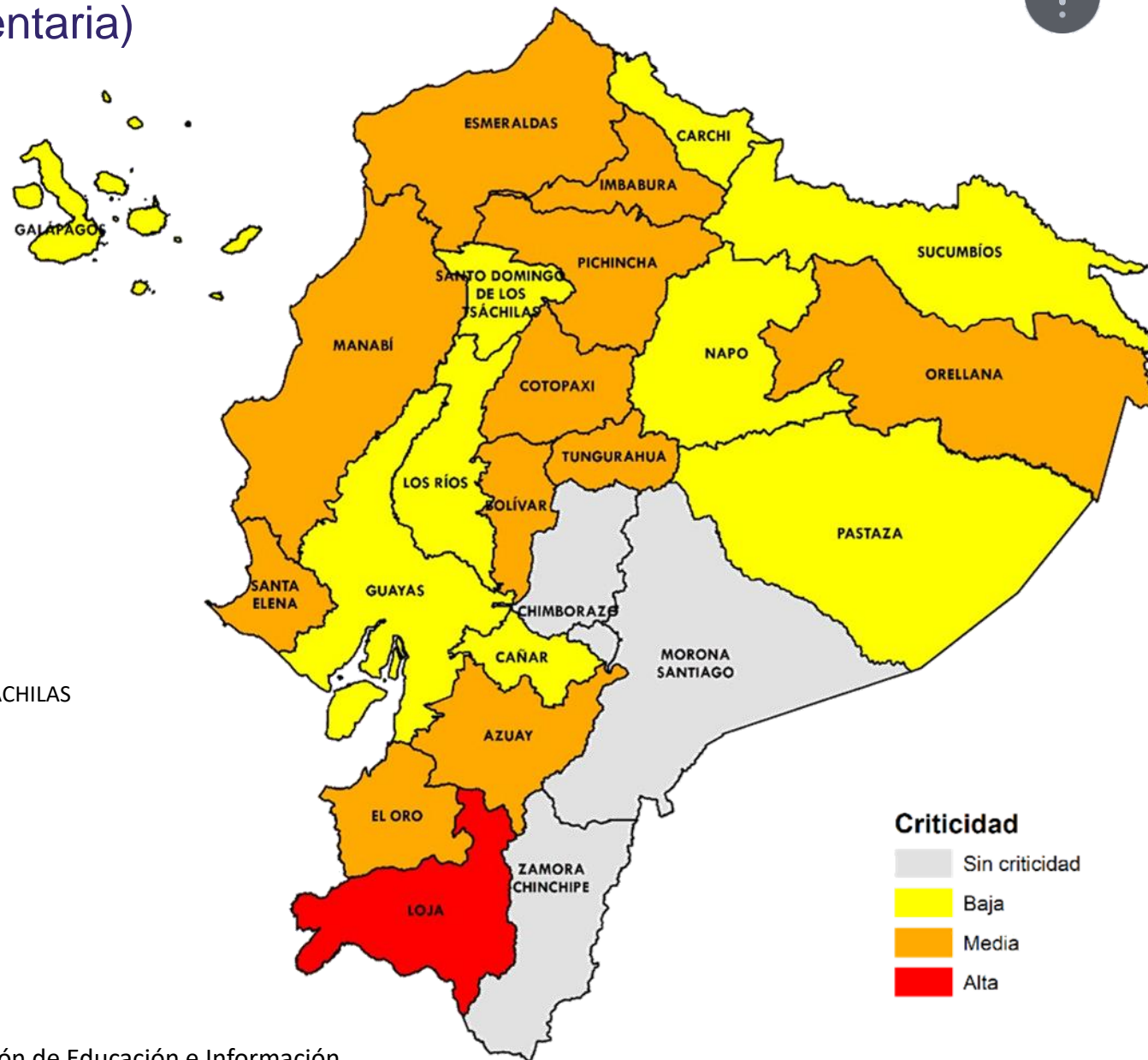

Criticidad

- Sin criticidad
- Baja
- Media
- Alta

Fuente: Agencia de Regulación y Control del Agua

Elaboración: Ministerio del Ambiente, Agua y Transición Ecológica - Dirección de Educación e Información Ambiental e Hídrica para la Transición Ecológica - Dirección de Comunicación Social



EL NUEVO
ECUADOR
RESUELVE

Ministerio del Ambiente, Agua y Transición Ecológica



Evento

Provincias afectadas



GADM
con problemas
abastecimiento
Agua

22 Sequía
37 Corte de energía
9 Otros problemas

Sierra: Azuay, Bolívar, Cañar, Carchi, Imbabura, Loja, Pichincha y Tungurahua
Costa: El Oro, Esmeraldas, Guayas, Los Ríos, Manabí, Santa Elena, Santo Domingo de los Tsáchilas.
Amazonía: Napo, Orellana, Pastaza y Sucumbíos.
Insular: Galápagos.



Provincias
afectadas
Sector Agrícola

12 más afectadas

Sierra: Azuay, Bolívar, Cotopaxi, Loja, Pichincha, Imbabura y Tungurahua
Costa: Manabí, Santa Elena y El Oro
Amazonía: Orellana.
Insular: Galápagos.



Número
Incendios

4 Activos
1 Controlados

Activo: Cotopaxi, Esmeraldas, Loja (2)
Controlado: Bolívar



Loja es la provincia con las **3** variables de criticidad; mientras que en **Bolívar, Imbabura, Tungurahua, Azuay, El Oro, Orellana, Manabí, Pichincha, Cotopaxi, Esmeraldas y Santa Elena** se presentan **2** de las 3 variables.





EL NUEVO
ECUADOR
RESUELVE

**Ministerio del Ambiente, Agua
y Transición Ecológica**