

Comité de Operaciones de Emergencia

(Críticidad en Agua Potable, Riego, Incendios Forestales y Sequía)

Reporte 030

Martes, 22 de octubre de 2024



EL NUEVO
ECUADOR
RESUELVE

Ministerio del Ambiente, Agua
y Transición Ecológica



República
del Ecuador

Gobiernos Autónomos Descentralizados Municipales (**GADM**) con problemas en el abastecimiento de agua a la población.

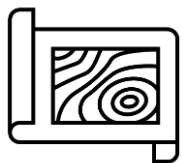

50 GADM
(23%)

PRESENTAN PROBLEMAS DE ABASTECIMIENTO DE AGUA.

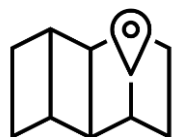

56 GADM
(25%)

NO PRESENTAN PROBLEMAS DE ABASTECIMIENTO DE AGUA.



116 GADM
(52%)

NO REPORTAN INFORMACIÓN AL ARCA.

Fuente: Agencia de Regulación y Control del Agua - ARCA



EL NUEVO
ECUADOR
RESUELVE

Ministerio del Ambiente, Agua
y Transición Ecológica

Reporte de los 22 GADM con nivel de criticidad por desabastecimiento de agua potable por SEQUÍA



NÚMERO	CATEGORÍA	CANTÓN
2	Muy alta	<ul style="list-style-type: none"> NABÓN ANTONIO ANTE
9	Alta	<ul style="list-style-type: none"> ECHEANDÍA LAS NAVES ZARUMA ELOY ALFARO MONTALVO OLMEDO TENA QUITO AMBATO
4	Media	<ul style="list-style-type: none"> MIRA COLIMES EL TRIUNFO LA CONCORDIA
7	Baja	<ul style="list-style-type: none"> ATAHUALPA CATAMAYO PUYANGO QUILANGA ORELLANA ARAUJO LAGO AGRIO
22	GADM	CON NIVEL DE CRITICIDAD POR SEQUÍA

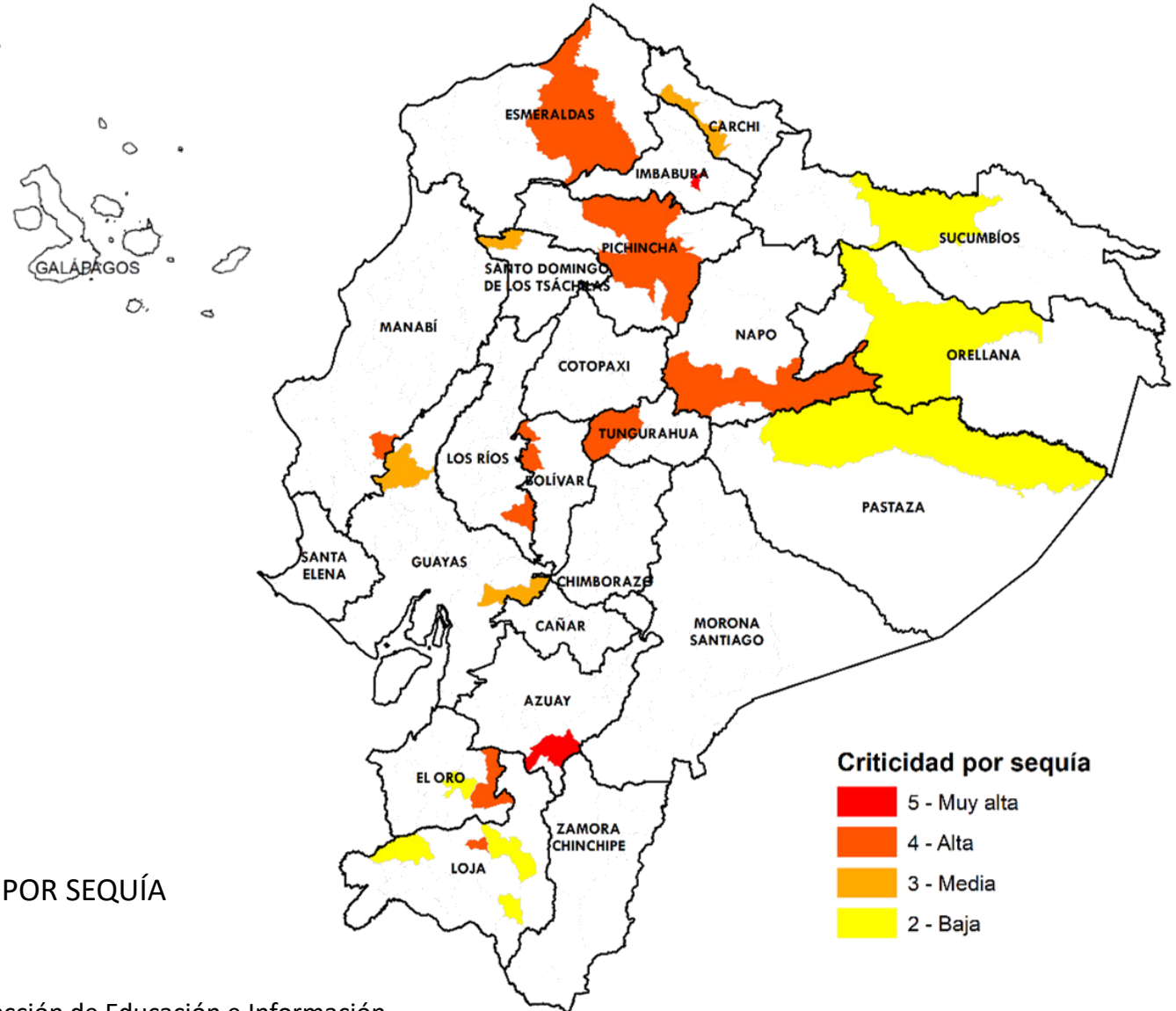

Criticidad por sequía



Fuente: Agencia de Regulación y Control del Agua - ARCA

Elaboración: Ministerio del Ambiente, Agua y Transición Ecológica - Dirección de Educación e Información Ambiental e Hídrica para la Transición Ecológica - Dirección de Comunicación Social



Reporte de los 37 GADM con desabastecimiento de agua potable por ENERGÍA ELÉCTRICA



NÚMERO

CATEGORÍA

CANTÓN

6

Muy alta

- MANTA
- ARENILLAS, HUAQUILLAS
- ANTONIO ANTE
- SANTO DOMINGO
- SHUSHUFINDI

9

Alta

- TULCÁN
- ELOY ALFARO
- PALESTINA, PLAYAS
- IBARRA
- MOCACHE
- OLMEDO
- QUITO
- AMBATO

17

Media

- PAUTE
- LA TRONCAL
- MACHALA, PORTOVELO
- QUININDÉ
- COLIMES, CORONEL MARCELINO MARIDUEÑA
- EL EMPALME, EL TRIUNFO, ISIDRO AYORA,
- LOMAS DE SARGENTILLO, MILAGRO
- COTACACHI
- VÍNCES
- PICHINCHA
- SANTA ELENA
- LA CONCORDIA

5

Baja

- CATAMAYO
- PUYANGO
- ORELLANA
- LAGO AGRIO
- PUTUMAYO

37

GADM

CON DESABASTECIMIENTO DE AGUA POTABLE POR ENERGÍA ELÉCTRICA

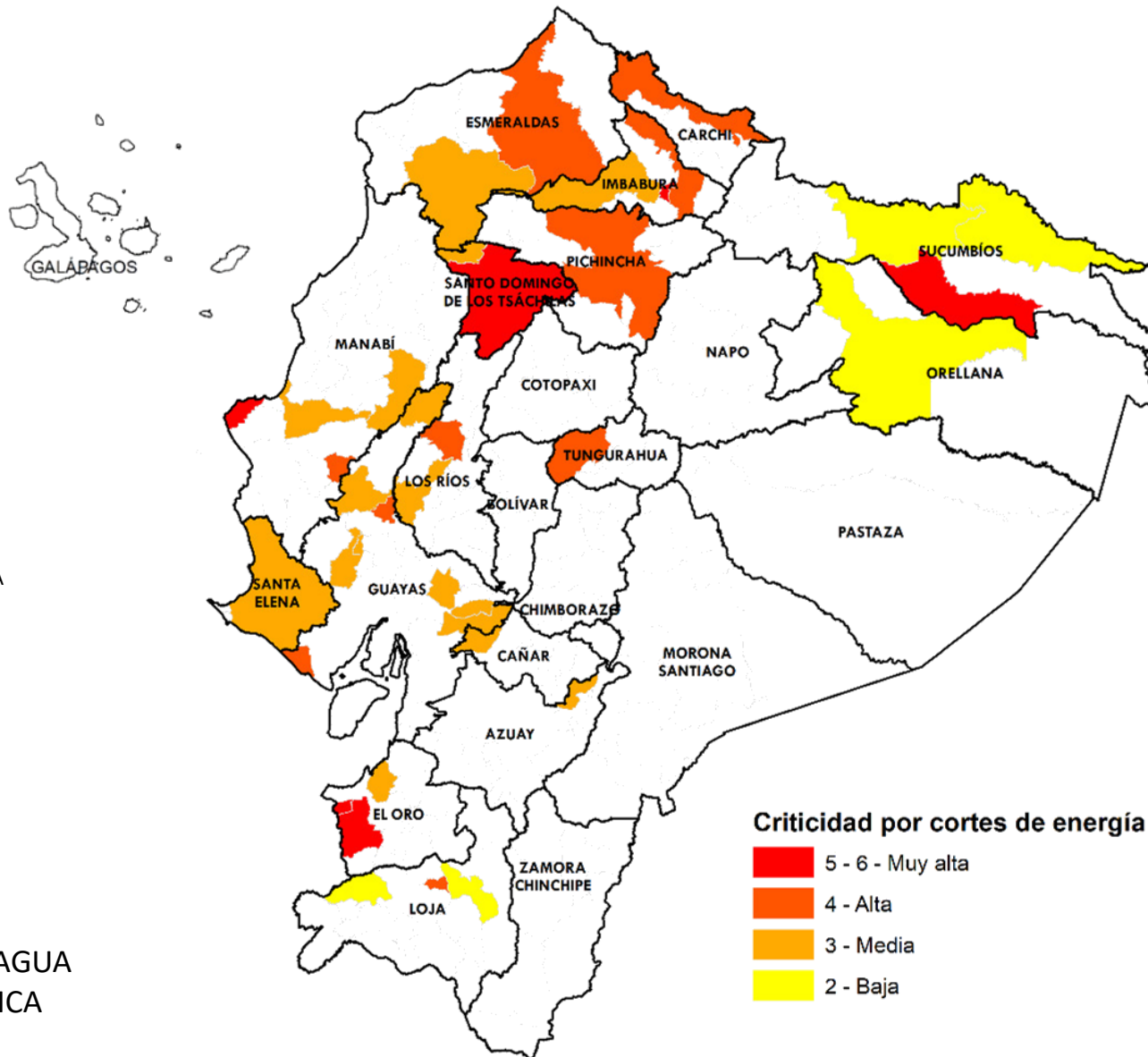

Fuente: Agencia de Regulación y Control del Agua

Elaboración: Ministerio del Ambiente, Agua y Transición Ecológica - Dirección de Educación e Información Ambiental e Hídrica para la Transición Ecológica - Dirección de Comunicación Social



Ministerio del Ambiente, Agua y Transición Ecológica

Reporte de los 9 GADM con desabastecimiento de agua potable por OTROS PROBLEMAS



NÚMERO	CATEGORÍA	CANTÓN
1	Muy alta	<ul style="list-style-type: none"> HUAQUILLAS
3	Alta	<ul style="list-style-type: none"> TULCÁN BOLÍVAR AMBATO
3	Media	<ul style="list-style-type: none"> EL EMPALME ISIDRO AYORA JARAMIJÓ
2	Baja	<ul style="list-style-type: none"> ATAHUALPA NOBOL
9	GADM	CON NIVEL DE CRITICIDAD DE AGUA POTABLE POR OTROS PROBLEMAS REPORTADOS

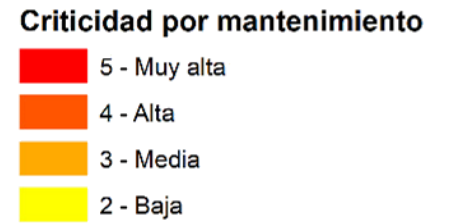
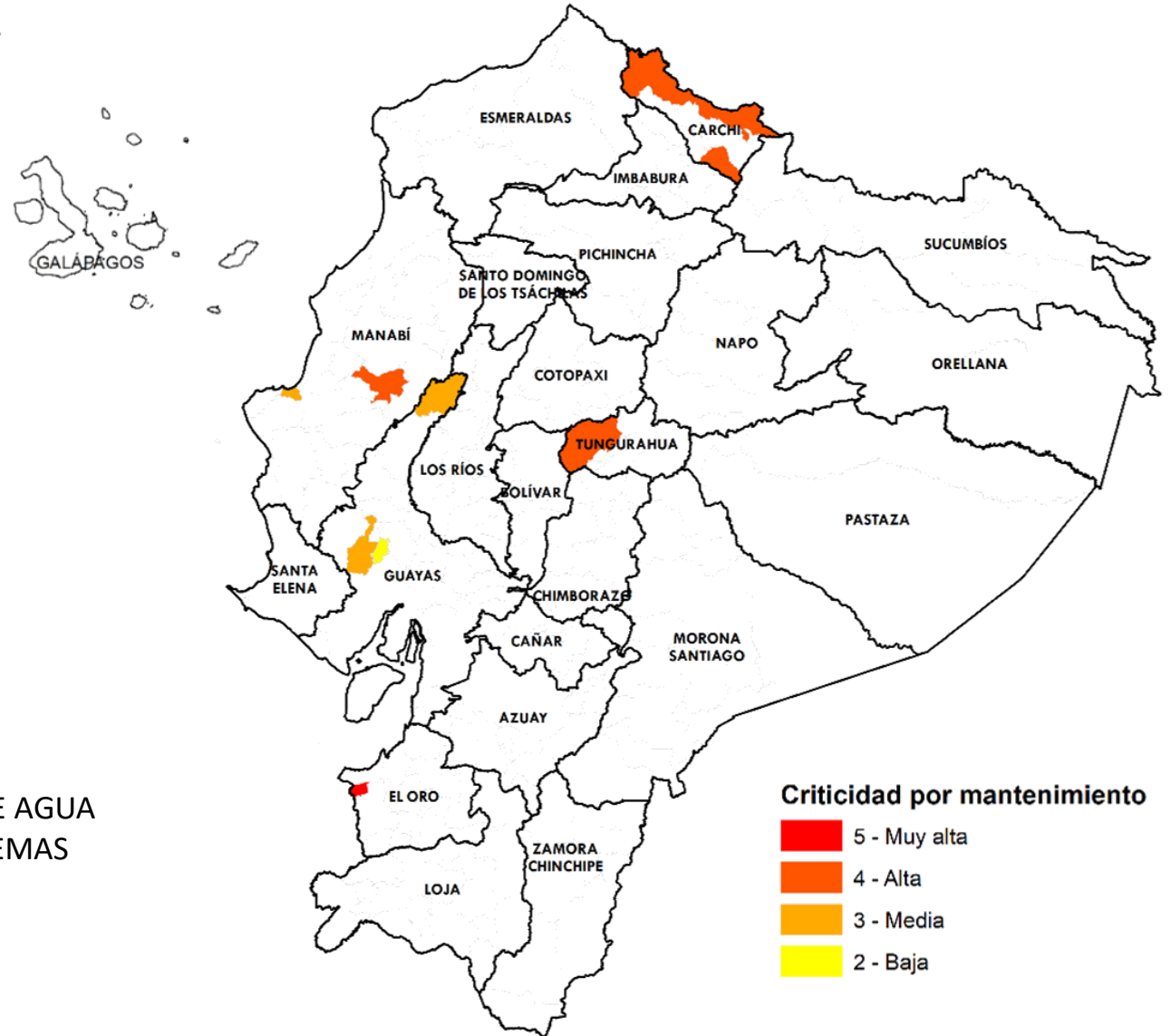

Fuente: Agencia de Regulación y Control del Agua

Elaboración: Ministerio del Ambiente, Agua y Transición Ecológica - Dirección de Educación e Información Ambiental e Hídrica para la Transición Ecológica - Dirección de Comunicación Social



Afectaciones Agrícolas por provincia del 01 de julio al 14 de octubre de 2024 (Sequías + Incendios Forestales)



NÚMERO	CATEGORÍA	PROVINCIA	HECTÁREAS AFECTADAS
1	Alta	• AZUAY	27.602,02
3	Media	• BOLÍVAR • COTOPAXI • GALÁPAGOS	17.136,96
6	Baja	• ORELLANA • TUNGURAHUA • LOJA • EL ORO • SANTA ELENA • MANABÍ	884,40
10	PROVINCIAS CON AFECTACIONES		

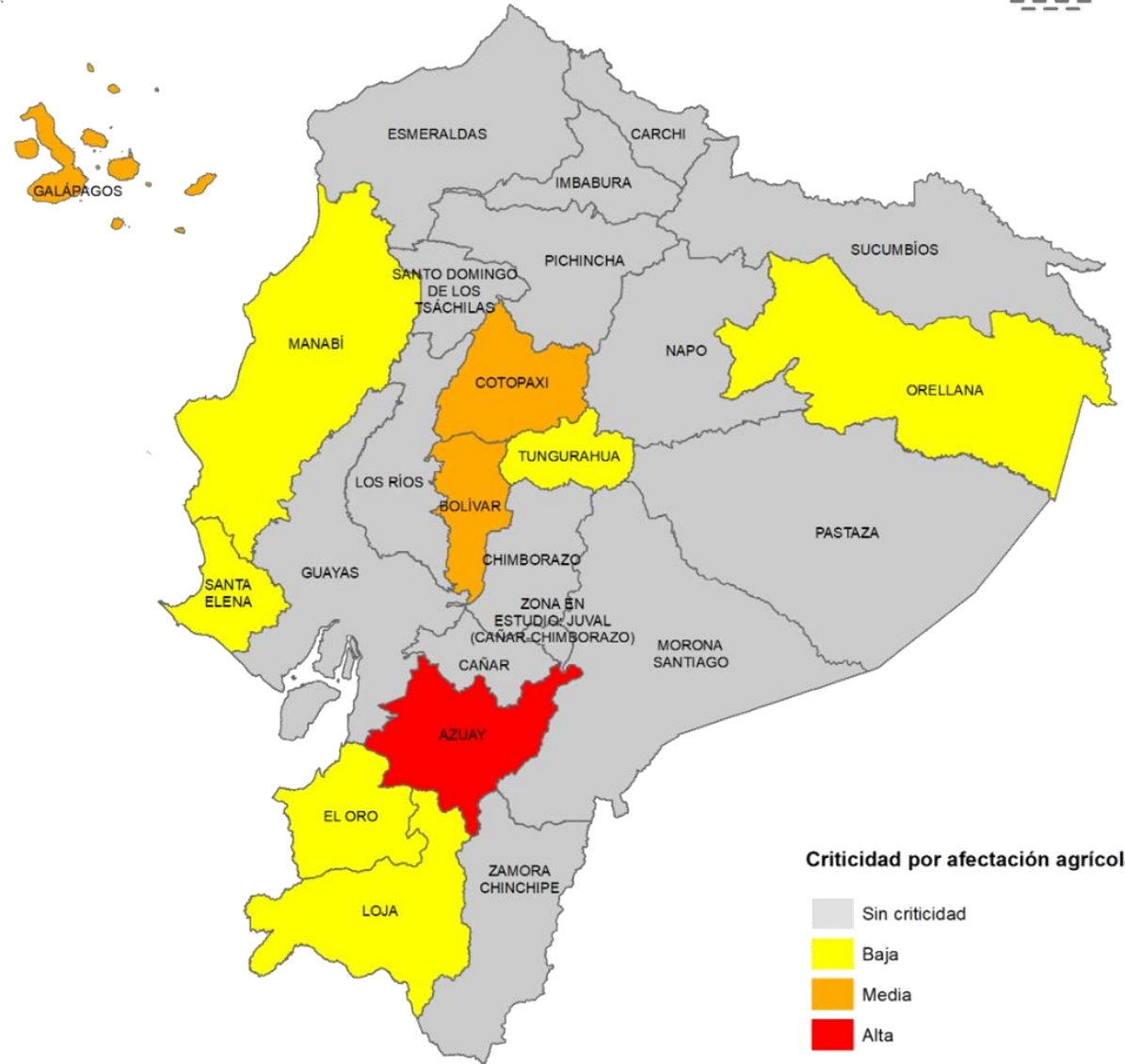

Criticidad por afectación agrícola



Fuente: Ministerio de Agricultura y Ganadería

Elaboración: Ministerio del Ambiente, Agua y Transición Ecológica - Dirección de Educación e Información Ambiental e Hídrica para la Transición Ecológica - Dirección de Comunicación Social



Estimación para septiembre y octubre de 2024 sobre afectaciones por condiciones climáticas.

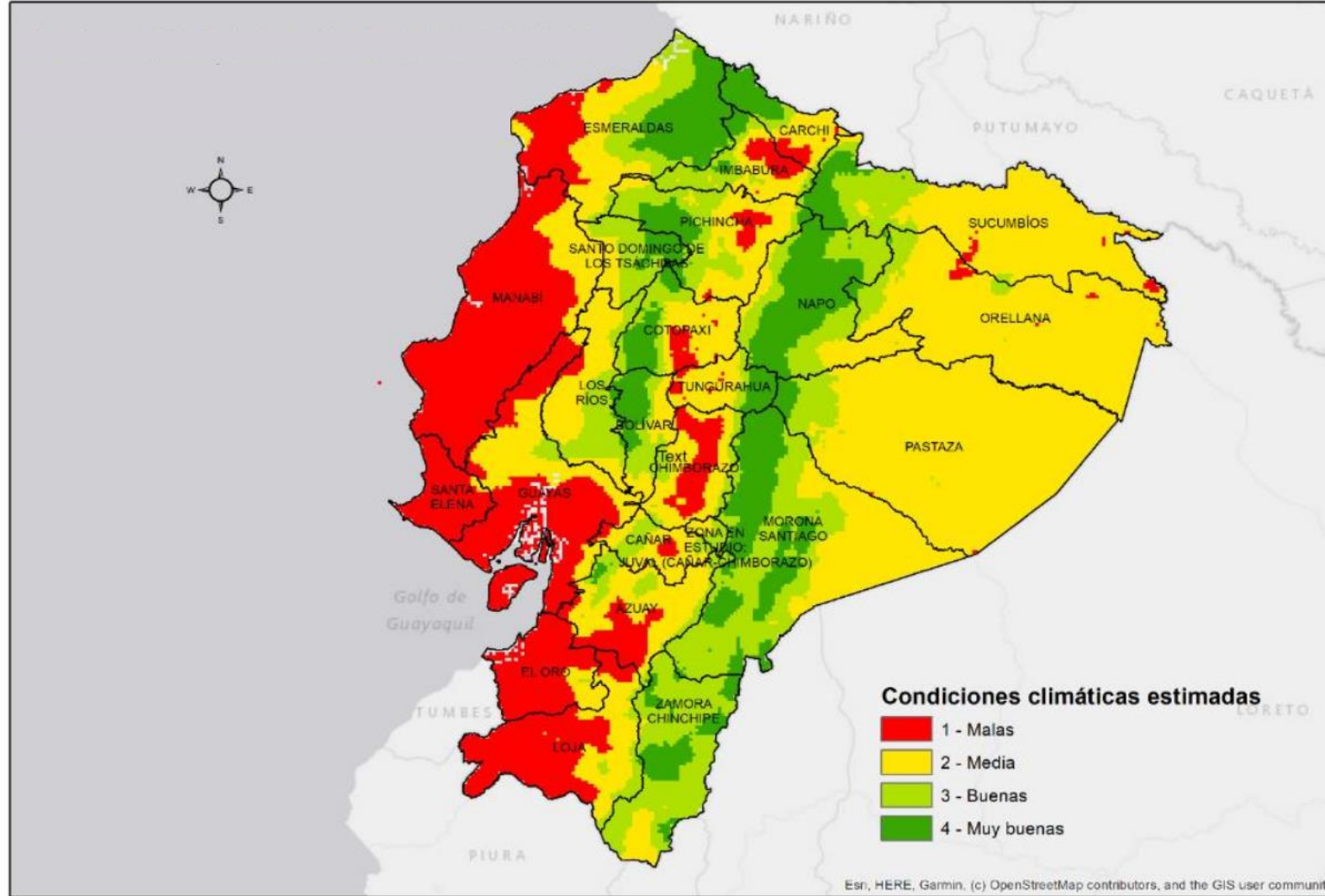

Fuente: Instituto Nacional de Meteorología e Hidrología – Ministerio de Agricultura y Ganadería

Elaboración: Ministerio del Ambiente, Agua y Transición Ecológica - Dirección de Educación e Información Ambiental e Hídrica para la Transición Ecológica - Dirección de Comunicación Social



Incendios activos y controlados (Corte 12h00)

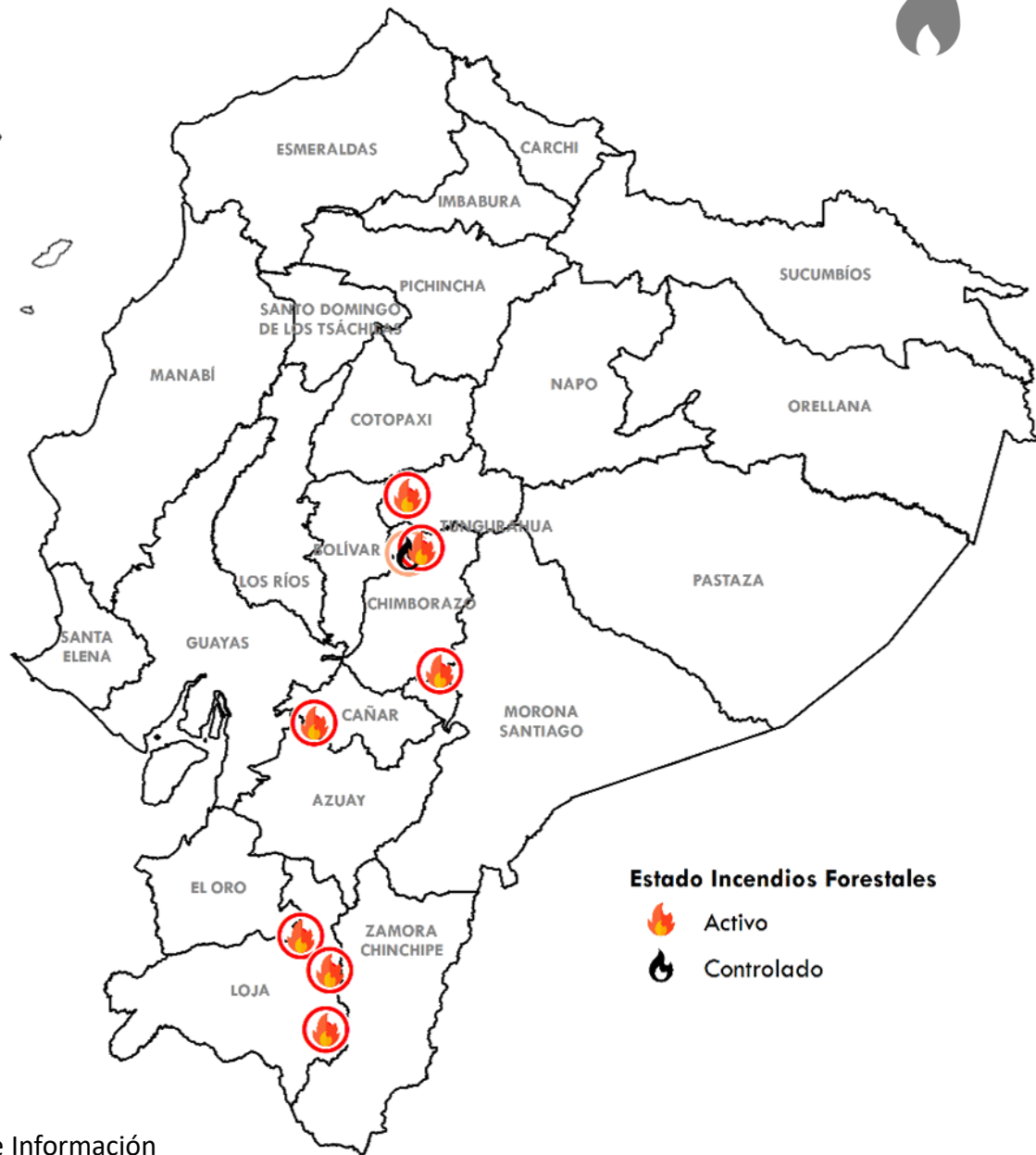

	PROVINCIA	CANTÓN	HECTÁREAS AFECTADAS
<p>ACTIVOS</p>	• AZUAY	• CUENCA	313,00
	• CHIMBORAZO (2)	• GUANO	
	• LOJA (3)	• ALAUSÍ	
	• TUNGURAHUA	• LOJA (3)	
<p>CONTROLADOS</p>	• CHIMBORAZO	• AMBATO	10,00
		• RIOBAMBA	

Estado Incendios Forestales

- Activo
- Controlado

Fuente: Secretaría Nacional de Gestión de Riesgos

Elaboración: Ministerio del Ambiente, Agua y Transición Ecológica - Dirección de Educación e Información Ambiental e Hídrica para la Transición Ecológica - Dirección de Comunicación Social

Criticidad por provincia (Sequía + Incendios + Seguridad Alimentaria)



NÚMERO	CATEGORÍA	PROVINCIA
3	Alta	<ul style="list-style-type: none"> AZUAY LOJA TUNGURAHUA
5	Media	<ul style="list-style-type: none"> BOLÍVAR EL ORO MANABÍ ORELLANA SANTA ELENA
14	Baja	<ul style="list-style-type: none"> ESMERALDAS CARCHI IMBABURA PICHINCHA SUCUMBÍOS SANTO DOMINGO DE LOS TSÁCHILAS NAPO COTOPAXI PASTAZA LOS RÍOS GUAYAS CAÑAR CHIMBORAZO GALÁPAGOS
22	PROVINCIAS CON AFECTACIONES	

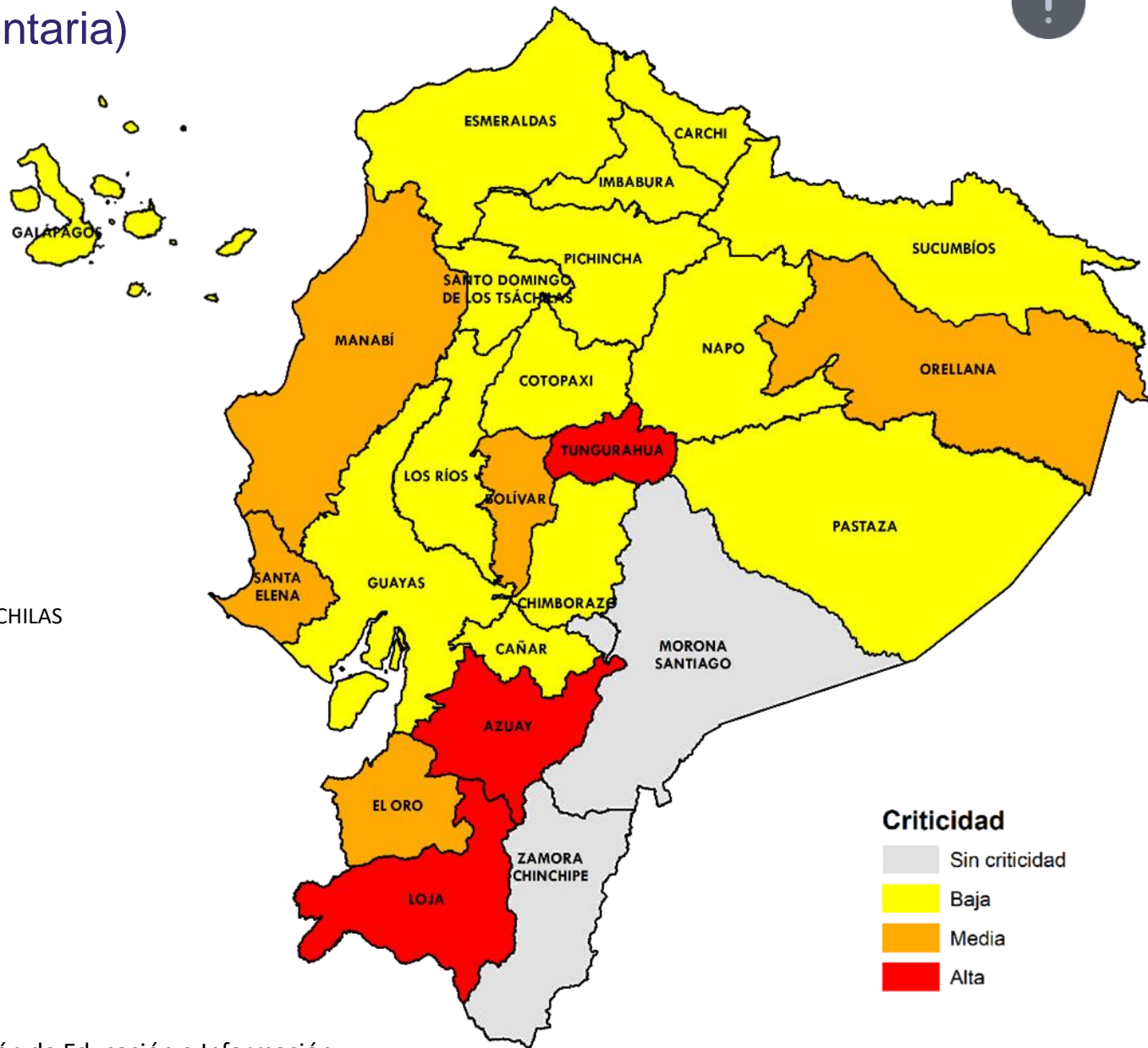

Fuente: Agencia de Regulación y Control del Agua

Elaboración: Ministerio del Ambiente, Agua y Transición Ecológica - Dirección de Educación e Información Ambiental e Hídrica para la Transición Ecológica - Dirección de Comunicación Social



Evento

Provincias afectadas



GADM
con problemas
abastecimiento
Agua

22 Sequía
37 Corte de energía
9 Otros problemas

Sierra: Azuay, Bolívar, Cañar, Carchi, Imbabura, Loja, Pichincha y Tungurahua
Costa: El Oro, Esmeraldas, Guayas, Los Ríos, Manabí, Santa Elena, Santo Domingo de los Tsáchilas.
Amazonía: Napo, Orellana, Pastaza y Sucumbíos.
Insular: Galápagos.



Provincias
afectadas
Sector Agrícola

10 más afectadas

Sierra: Azuay, Bolívar, Cotopaxi, Loja y Tungurahua
Costa: Manabí, Santa Elena y El Oro
Amazonía: Orellana.
Insular: Galápagos.



Número
Incendios

7 Activos
1 Controlados

Activo: Azuay, Chimborazo (2), Loja (3) y Tungurahua.
Controlado: Chimborazo.



Loja, Tungurahua y Azuay son las provincias con las **3** variables de criticidad; mientras que en **Bolívar, Orellana, Manabí, Santa Elena y El Oro** se presentan **2** de las 3 variables.





EL NUEVO
ECUADOR
RESUELVE

**Ministerio del Ambiente, Agua
y Transición Ecológica**